

เอกสารเสนอขายที่ดิน

ทำเลทองติดถนนใหญ่ ใจกลางเมืองปทุมธานี

ที่ดินแปลงใหญ่ ทำเลทอง

ใจกลางเมืองปทุมธานี

ติดถนนราชพฤกษ์ 346

เหมาะสำหรับปลูกสร้าง หมู่บ้านจัดสรร ปั้มน้ำมัน

ร้านอาหาร

Healthcare Center

โรงแรม

คอนโดมิเนียม

การคมนาคมสะดวก ราคาพิเศษ

คุณ นันทน์ภัส เมฆฉาย

082-4468289, 094-9879629



เอกสารที่แนบมาด้วย

1. เอกสารเสนอขายที่ดิน
2. สำเนาหน้าโฉนดที่ดิน
3. แผนที่ทางอากาศโดยสังเขป (Google Map)

ผู้ดำเนินการเสนอขายที่ดิน

คุณ นันทน์ภัส เมฆฉาย

หมายเลขโทรศัพท์: 082-4468289, 094-9879629



อีเมล: nannaphas6593@gmail.com

เอกสารเสนอขายที่ดินแปลง 7 ไร่ 54 ตารางวา

ข้อมูลที่ดิน

1. เนื้อที่โดยประมาณแปลงใหญ่ 15 ไร่ 3 งาน 15 ตารางวา แบ่งเป็นที่ดิน 3 โฉนดได้แก่
 - 7 ไร่ 54 ตารางวา ระวังที่ดิน 503716050,503616048 เลขที่ดิน 144 หน้าสำรวจ 351 โฉนดเลขที่ 2571
 - 7 ไร่ 59 ตารางวา ระวังที่ดิน 503716050,503616048 เลขที่ดิน 432 หน้าสำรวจ 3163 โฉนดเลขที่ 67725
 - 2 งาน 2 ตารางวา ระวังที่ดิน 503616048 เลขที่ดิน 1290 หน้าสำรวจ 3162 โฉนดเลขที่ 67724
2. ราคาเสนอขายต่อแปลง ไร่ละ 22 ล้านบาท
3. ประเภทเอกสารสิทธิ์: โฉนดที่ดิน
4. ที่ดิน ย่านถนนถนนราชพฤกษ์ 346 ทางหลวงชนบท นบ.3021 ตำบลบางหลวง อำเภอเมืองปทุมธานี จังหวัดปทุมธานี ประเทศไทย

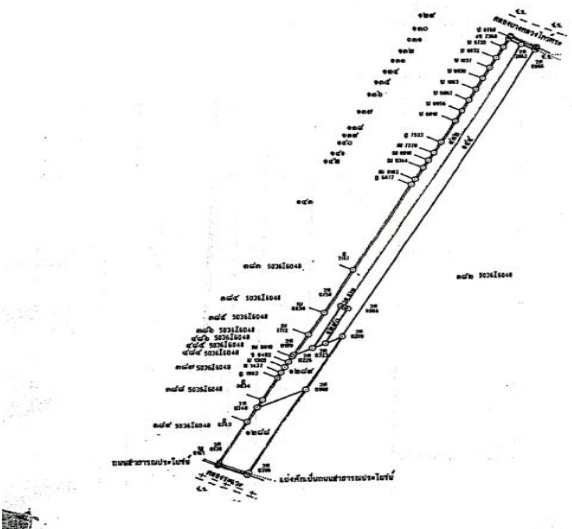
เอกสารเสนอขายที่ดินแปลง 7 ไร่ 54 ตารางวา

1	โฉนดเลขที่	7404
2	ระวางที่ดิน	503716050,503616048
3	เลขที่ดิน	144
4	หน้าสำรวจ	351
5	เนื้อที่ ประมาณ	7 ไร่ 54 ตารางวา
6	รูปตาม โฉนด	
7	รูปถ่ายทาง อากาศ	

เอกสารเสนอขายที่ดินแปลง 7 ไร่ 54 ตารางวา

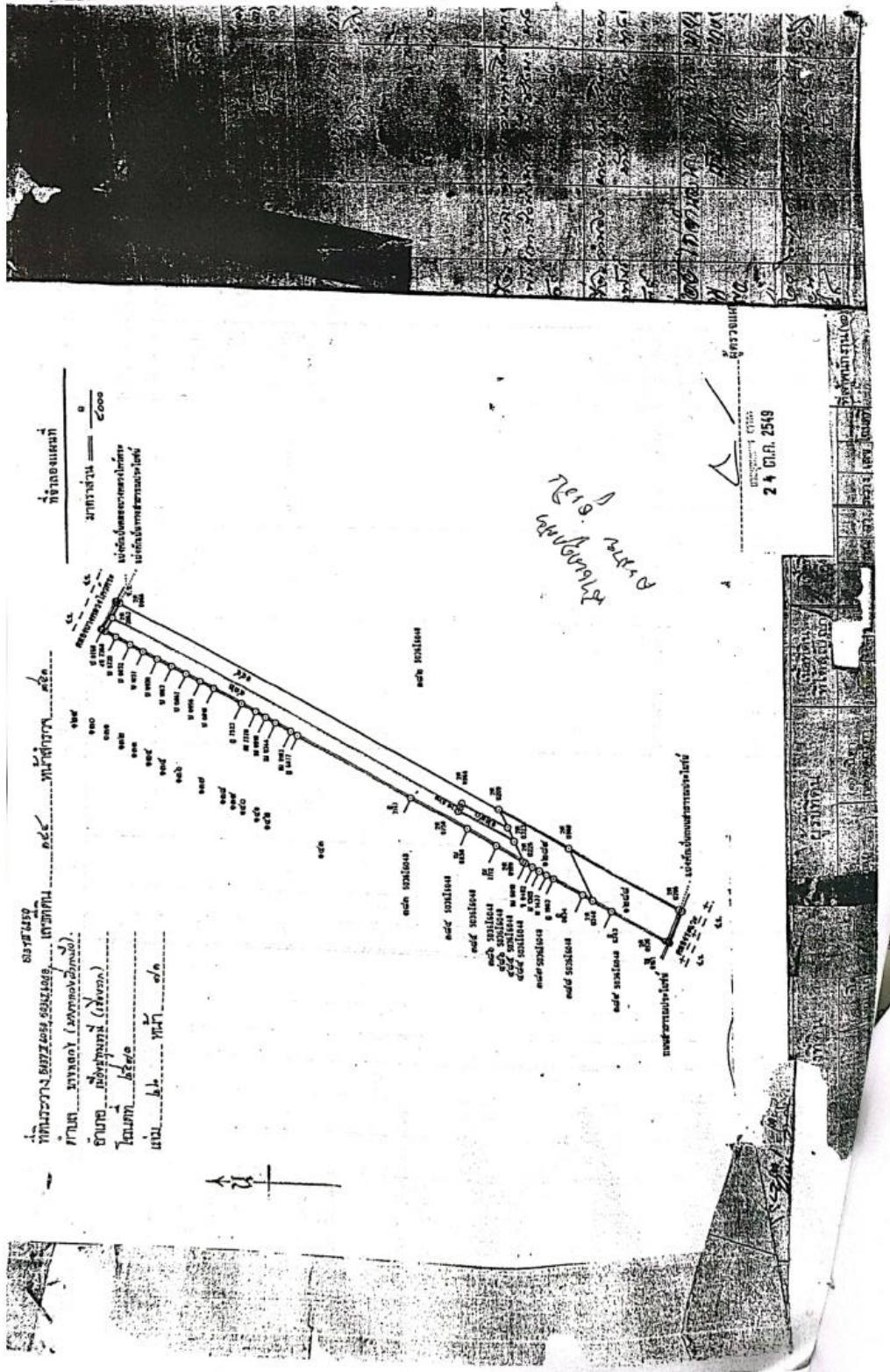



เอกสารเสนอขายที่ดินแปลง 7 ไร่ 59 ตารางวา

ข้อมูลที่ดิน

1. เนื้อที่โดยประมาณแปลงใหญ่ 7 ไร่ 59 ตารางวา
2. ราคาเสนอขายต่อแปลง ไร่ละ 22 ล้านบาท
3. ประเภทเอกสารสิทธิ์: โฉนดที่ดิน
4. ระวังที่ดิน 503716050,503616048 เลขที่ดิน 432 หน้าสำรวจ 3163
5. โฉนดเลขที่ 67725
6. ที่ดิน ย่านถนนถนนราชพฤกษ์ 346 ทางหลวงชนบท นบ.3021 ตำบลบางหลวง
อำเภอเมืองปทุมธานี จังหวัดปทุมธานี ประเทศไทย

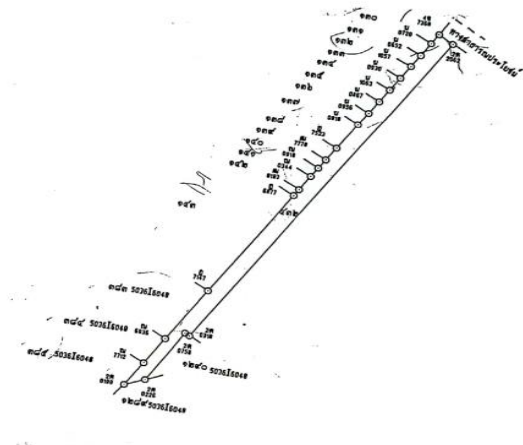
เอกสารเสนอขายที่ดินแปลง 7 ไร่ 59 ตารางวา



1	โฉนดเลขที่	67725
2	ระวางที่ดิน	503716050,503616048
3	เลขที่ดิน	432
4	หน้าสำรวจ	3163
5	เนื้อที่ ประมาณ	7 ไร่ 59 ตารางวา
6	รูปตาม โฉนด	
7	รูปถ่ายทาง อากาศ	

เอกสารเสนอขายที่ดินแปลง 2 งาน 2 ตารางวา

ข้อมูลที่ดิน

1. เนื้อที่โดยประมาณแปลงใหญ่ 2 งาน 2 ตารางวา
2. ราคาเสนอขายต่อแปลง ไร่ละ 22 ล้านบาท
3. ประเภทเอกสารสิทธิ์: โฉนดที่ดิน
4. ระวังที่ดิน 503616048 เลขที่ดิน 1290 หน้าสำรวจ 3162
5. โฉนดเลขที่ 67724
6. ที่ดิน ย่านถนนถนนราชพฤกษ์ 346 ทางหลวงชนบท นบ.3021 ตำบลบางหลวง
อำเภอเมืองปทุมธานี จังหวัดปทุมธานี ประเทศไทย

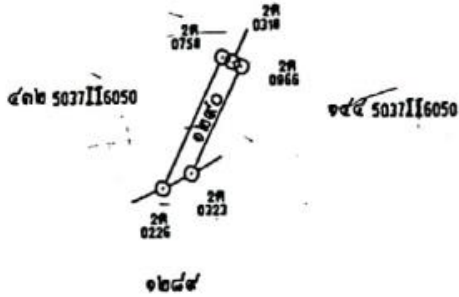
เอกสารเสนอขายที่ดินแปลง 2 งาน 2 ตารางวา

1	โฉนดเลขที่	67724
2	ระวางที่ดิน	503616048
3	เลขที่ดิน	1290
4	หน้าสำรวจ	3162
5	เนื้อที่ ประมาณ	2 งาน 2 ตารางวา
6	รูปตาม โฉนด	
7	รูปถ่ายทาง อากาศ	

เอกสารเสนอขายที่ดินแปลง 2 งาน 2 ตารางวา



(ม.ร.ว.) 3

ตำแหน่งที่ดิน
 ราช 5036 I 4048
 เลขที่ ๑๒๕๐
 หน้าสำเนา ๓๓๖๒
 ตำบล หนองหลวง

โฉนดที่ดิน
 เลขที่ ๖๗๗๒๔
 เล่ม ๖๓๗๖ หน้า ๒๔
 ตำบล หนองหลวง
 จังหวัด หนองคาย

โฉนดที่ดิน
 เป็นหนังสือสำคัญแสดงกรรมสิทธิ์
 ออกโดยอธิบดีกรมที่ดินกระทรวงมหาดไทย

พื้นที่ หนองหลวง อ.เมือง จ.หนองคาย
 ตำบล หนองหลวง อำเภอเมืองหนองคาย จังหวัด หนองคาย

โฉนดที่ดินเลขที่ ๖๗๗๒๔ เล่ม ๖๓๗๖ หน้า ๒๔
 ตำบล หนองหลวง อำเภอเมืองหนองคาย จังหวัด หนองคาย

ที่ดินแปลงนี้ประกอบด้วย ๒ แปลง รวม เนื้อที่ ๒ งาน ๒ ตารางวา (สองงานสองตารางวา)
 มาตรฐานในราช ๑-๕๐๐๐ รูปแปลงที่ดิน ๑๕๐๐๐

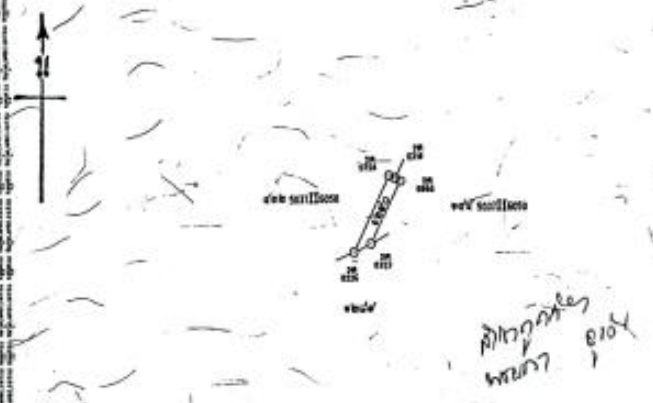

ทิศเหนือ

ทิศใต้

ทิศตะวันออก

ทิศตะวันตก



นายวิวัฒน์ วัฒนศิริ
 นายวิวัฒน์ วัฒนศิริ
 ๑๔๐

S.A. 2549
 S.A. 2549
 S.A. 2549

2-ก. ๒๕๕๐

รูปถ่ายที่ดิน



รูปถ่ายที่ดิน

