

ที่ดินระวาง เลขที่ 49361 0636  
เลขที่ดิน ๒๖ หน้าสำเนา ๕๐๖  
ตำบล หนอง...



โฉนดที่ ๑๒๕๕๐๗  
เล่ม ๑๒๕ หน้า ๕๐๗  
อำเภอ เมืองหนอง...

# โฉนดที่ดินฉบับนี้ ได้ทำโดยพระบรมราชานุญาตใน พระบาทสมเด็จพระมหาจักขุตรีย์แห่งประเทศไทย

ให้ไว้แก่ นางสมศรี โสมชาติศรี... บิดา นางจันท... ทางนาง  
เจ้าที่ดิน ... สัญชาติ ไทย

อยู่ใน ... อำเภอ ...  
จังหวัด ... ที่ใดทรงพระกรุณาโปรดเกล้าฯ พระราชทานพระบรมราชานุญาตให้พิมพ์ชื่อซึ่งได้ออกนามไว้แล้ว  
ข้างบนนี้ ที่ที่ดินแปลงหนึ่งซึ่งอยู่ที่ ... ตำบล ... อำเภอ ...  
จังหวัด ... (ตามสำเนาระวาง) เจ้าพนักงานได้ลงเส้นกระแสพระยานั้นเสร็จเรียบร้อยแล้ว  
หมายเลขที่ดิน ๒๖ คิดเป็นเนื้อที่ประมาณ ๒๒๓๖ ตารางวาหรือ  
เจตต์ติดต่อกัน

- ทิศตะวันออก จุดที่ดินเลขที่ ๓๖ ถนน...
- ทิศตะวันตก จุดที่ดินเลขที่ ๒๖
- ทิศเหนือ จุดที่ดินเลขที่ ๒๖
- ทิศใต้ จุดที่ดินเลขที่ ๒๖๓๖ ...

ทรงพระกรุณาโปรดเกล้าฯ ให้ผู้รับพระราชทานพระบรมราชานุญาตที่ดินแปลงนี้ มีทั้งกรรมสิทธิ์และต้องอยู่ในความจำเริญ  
จะต้องประพฤติตามความในพระราชกำหนดกฎหมายสำหรับที่ดินซึ่งคงใช้อยู่ในเวลานี้และที่จะได้แก้ไขเปลี่ยนแปลงหรือตั้งขึ้นใน  
ในภายหน้าสืบไปนั้นทุกประการ ถ้าผู้ใดจะไดรับประโยชน์จากที่ดินแปลงนี้ด้วยประการใด ๆ มีการซื้อขาย, จำนอง, เช่า, รับมรดก, ให้เป็น, ใ้  
แลกเปลี่ยน, เป็นต้น ต้องนำโฉนดนี้มาให้เจ้าพนักงานจดทะเบียนตามของฉบับแล้วจึงจะนับว่าการนั้นชอบด้วยกฎหมาย  
เว้นแต่ถ้าเช่าถือไม่เกิน ๓ ปี จึงไม่จำเป็นต้องจดทะเบียน เจ้าพนักงานผู้มีชื่อในท้ายหนังสือนี้ ได้ลงชื่อและประทับตราตาม  
เพื่อให้เป็นหลักฐานแห่งหนังสือโฉนดนี้ พงศศักราช ... เดือน ... ปี ...

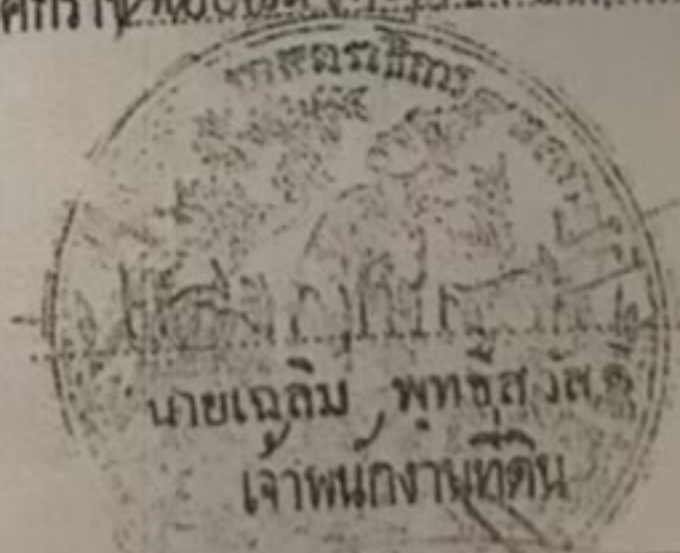









ตำแหน่งที่ดิน เลขที่ ๒๕๖  
 ๒๕๖ ๑๗  
 หน้าสำรวจ ๑๑๐  
 ตำบล ทองเจือ / หนองคาย

โฉนดที่ดิน  
 เลขที่ ๓๑๕๕  
 เล่ม ๓๑๓ หน้า ๕๕  
 อำเภอ เมืองนครราชสีมา  
 จังหวัด นครราชสีมา

**โฉนดที่ดิน**  
 เป็นหนังสือสำคัญแสดงกรรมสิทธิ์  
 ออกโดยอาศัยอำนาจตามประมวลกฎหมายที่ดิน

ให้แก่ นาย อุดม ทรัพย์ นววิรัตน์ สืบจาก นาย โทษ อยู่บ้านเลขที่ ๑๑ หมู่ ๑  
 ถนนหน้าวัด  
 ตำบล ทรัพย์รัมย์ อำเภอมืองนครราชสีมา จังหวัดนครราชสีมา  
 ที่ดินแปลงนอกประมาณ ๕ ไร่ งาน ๑๐ ตารางวา

มาตราส่วนในระวาง ๑:๕๐๐๐ **รูปแผนที่** มาตราส่วน ๑:๕๐๐๐

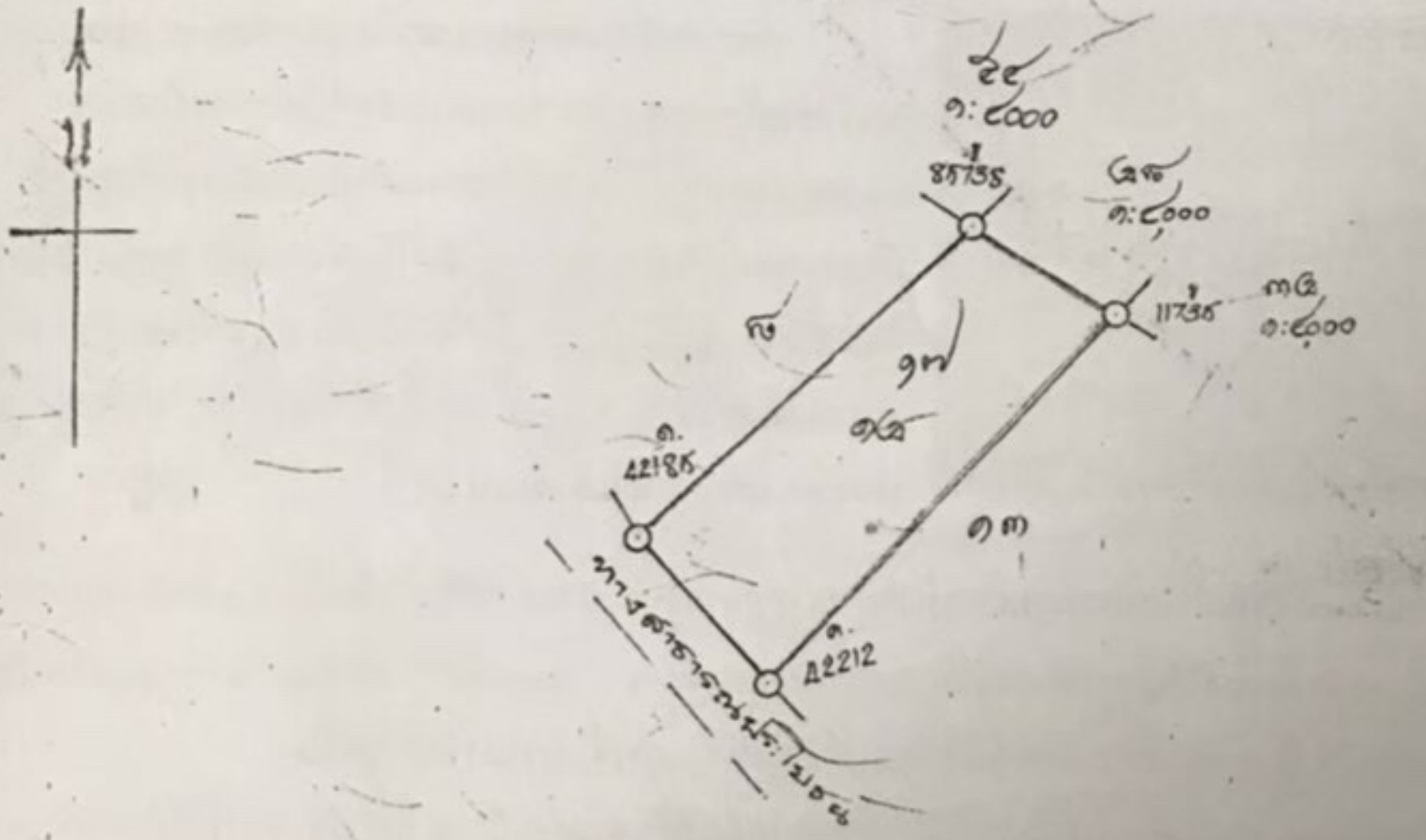

ออกโดยฉันทัด **ดินแดน** โฉนด **นพคุณ** พงศาวดาร  
 (นายสกล จันทระกุล)  
 เจ้าพนักงานที่ดิน





ที่ คค ๐๖๒๘.๕/ส.๒.๑(๑๐-๕๕)/๒๕

แขวงการทางนครปฐม กรมทางหลวง  
ต.สนามจันทร์ อ.เมือง จ.นครปฐม  
๗๓๐๐๐

๑๐ มกราคม ๒๕๕๕

เรื่อง อนุญาตให้ก่อสร้างทางเชื่อมกับทางหลวง

เรียน นางเพ็ญศรี อุ่นจิตติชัย

สิ่งที่ส่งมาด้วย หนังสืออนุญาตแบบแผนผัง และหลักฐานประกอบการขออนุญาต

จำนวน ๑ ชุด

ตามที่ นางเพ็ญศรี อุ่นจิตติชัย ขออนุญาตก่อสร้างทางเชื่อมกับทางหลวงหมายเลข ๓๒๑ ตอน กล้วยแมน - มหาวิทยาลัยเกษตรศาสตร์ สาขากำแพงแสน ที่ กม.๑๑+๖๘๐ ด้านซ้ายทาง ตามแบบมาตรฐานกรมทางหลวงเลขที่ ๓๗/๑ (๑) เพื่อเป็นทาง เข้า - ออก บ้านพักอาศัย นั้น

แขวงการทางนครปฐม ได้พิจารณาแล้วอนุญาตให้ทำทางเชื่อมได้ โดยมีเงื่อนไขเพิ่มเติมดังนี้-

๑. ทางเชื่อมที่ได้รับอนุญาตในครั้งนี้ เมื่อดำเนินการแล้วเสร็จจะยังไม่อนุญาตให้เปิดใช้จนกว่าจะผ่านการตรวจสอบของคณะกรรมการที่แขวงการทางนครปฐมแต่งตั้งขึ้น ซึ่งถูกต้องตามแบบแผนผังมาตรฐานและเงื่อนไขที่ได้รับอนุญาตแล้ว ซึ่งแขวงการทางนครปฐมจะมีหนังสือแจ้งอนุญาตให้เปิดใช้ทางเชื่อมได้อีกครั้งหนึ่ง
๒. ในระหว่างการขงวัสดุทำการก่อสร้าง ผู้ขออนุญาตจะต้องจัดหาคนงาน หรือเครื่องจักรมาทำความสะอาดพื้นถนนเป็นประจำทุกวันจนกว่าจะแล้วเสร็จ ทั้งนี้เพื่อป้องกันฝุ่นอันอาจจะทำให้เกิดอุบัติเหตุกับผู้ใช้สัญจรได้
๓. ในการดำเนินการก่อสร้างทางเชื่อมครั้งนี้ ห้ามตัดฟันต้นไม้ในเขตทางหลวงโดยไม่ได้รับอนุญาต มิเช่นนั้นท่านจะมีความผิดตามพระราชบัญญัติทางหลวง พ.ศ.๒๕๓๕ มาตรา ๔ และมาตรา ๔๓ มีโทษจำคุกไม่เกิน ๓ ปี ปรับไม่เกิน หกหมื่นบาท หรือทั้งจำทั้งปรับ

๔. ในการดำเนินการก่อสร้างทางเชื่อม เข้า - ออก นี้ต้องดำเนินการแล้วเสร็จภายใน ๓๐ วัน (สิ้นสุดวันที่ ๑๑ กุมภาพันธ์ ๒๕๕๕) เมื่อท่านดำเนินการแล้วเสร็จเมื่อใด ขอให้แจ้งหมวดการทางนครปฐมทราบเพื่อที่คณะกรรมการที่ได้รับแต่งตั้งจะได้ไปตรวจสอบว่าถูกต้องตามแบบมาตรฐานหรือไม่ หรือหากสิ้นสุดวันครบกำหนดปรากฏว่าไม่สามารถทำแล้วเสร็จได้ให้ท่านทำหนังสือขอขยายเวลาดำเนินการออกไปอีกตามความจำเป็นภายใน ๑๕ วัน หลังจากครบกำหนด มิฉะนั้นแขวงการทางนครปฐม จะถือว่าท่านไม่มีความประสงค์จะทำทางเชื่อมอีกต่อไป ซึ่งแขวงการทางนครปฐมจะแจ้งยกเลิกการขออนุญาตครั้งนี้ตามหนังสือขออนุญาต ตามเงื่อนไข ข้อ ๕ และจะทำการรื้อถอนทางเชื่อมที่ดำเนินการไปก่อนหน้านี้ออกหมด โดยท่านจะต้องเป็นผู้ออกค่าใช้จ่ายในการรื้อถอนครั้งนี้ด้วย

จึงเรียนมาเพื่อทราบ

ขอแสดงความนับถือ

(นายพนพร พิสุทธิมาน)

ผู้อำนวยการแขวงการทางนครปฐม

สภิติ

โทร. ๐-๓๕๐๕-๘๘๕๖ ต่อ ๑๕

โทรสาร ๐ ๓๕๐๕-๘๘๕๕



# แปลนที่ดิน

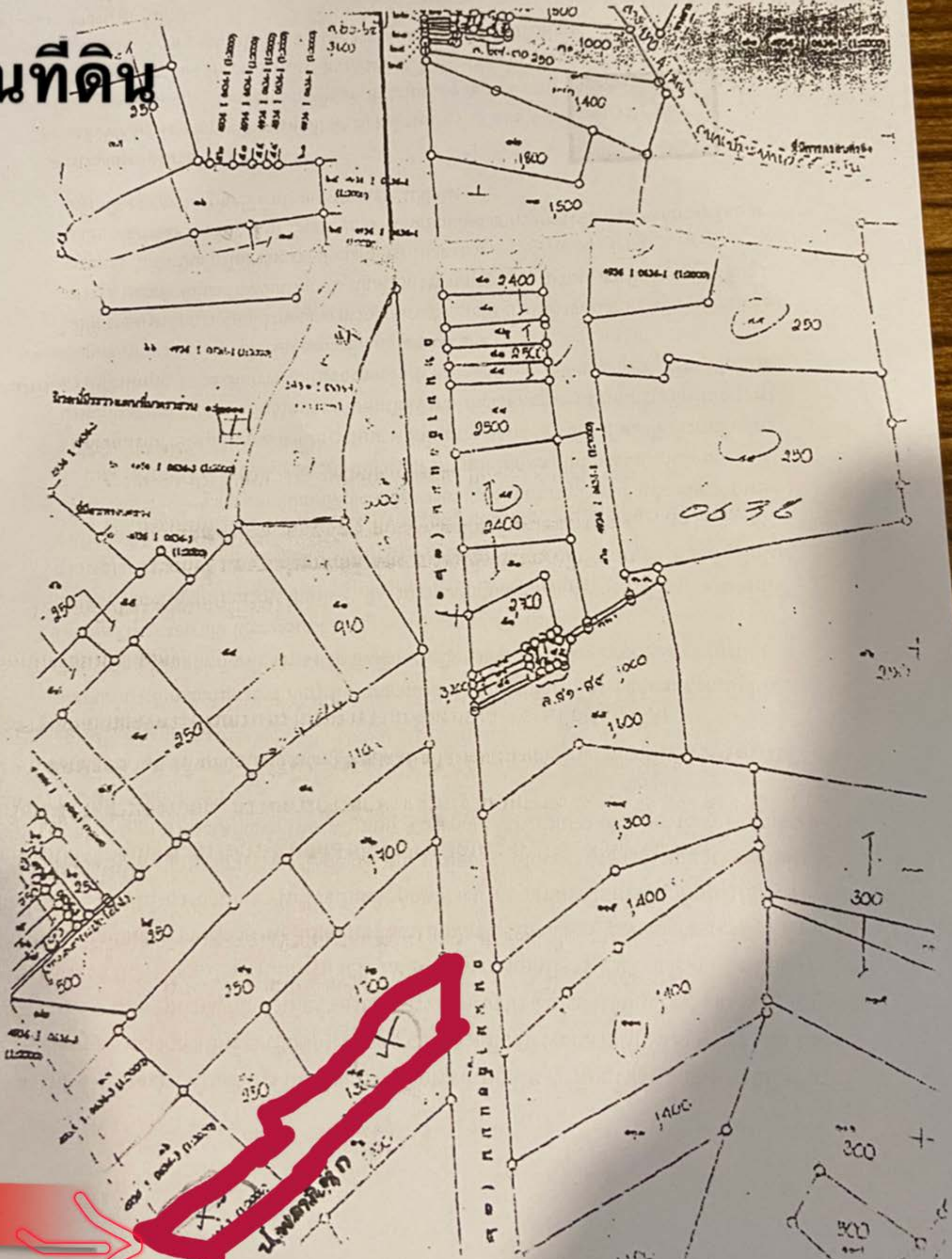

ที่ดิน





Dropped pin



Gas

Restaurants

Coffee

Hotels

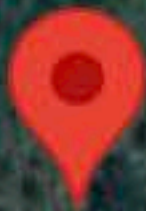

ปอ พลาสติก

นครปฐม

Recently view

อู่SST นครปฐม

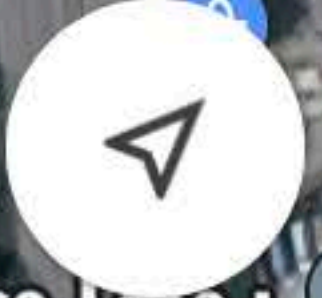

Google

Dropped pin

Near Nong Ngu Luam, Mueang Nakhon Pathom District...

1 hr 43 min

Save



Label



Share



Download



Measure distance



VXXJ+8C6 Nong Ngu Luam, Mueang Nakhon Pathom District, Nakhon Pathom



(13.8982823, 99.9810208)



Add a missing place











