



ตำแหน่งที่ดิน

รระวาง 5036 II 3698-14, 3696-2

เลขที่ดิน ๓๓๓

หน้าสำรวจ ๔๔๖๖

ตำบล ท่าจีน

โฉนดที่ดิน

เลขที่ ๑๗๔๘๑๕

เล่ม ๑๗๔๔ หน้า ๑๕

อำเภอ เมืองสมุทรสาคร

จังหวัด สมุทรสาคร

โฉนดที่ดิน

เป็นหนังสือสำคัญแสดงกรรมสิทธิ์

ออกโดยอาศัยอำนาจตามประมวลกฎหมายที่ดิน

ให้แก่ นางสาวนภา จันทักดี สัญชาติ ไทย อยู่บ้านเลขที่ ๔๔๖/๑ หมู่ที่ -
 ถนน สรศักดิ์ ตำบล มหาชัย อำเภอ เมืองสมุทรสาคร จังหวัด สมุทรสาคร
 ครอบครอง - ตำบล มหาชัย อำเภอ เมืองสมุทรสาคร จังหวัด สมุทรสาคร

ที่ดินแปลงนี้มีเนื้อที่ประมาณ ๒ ไร่ ๑๕ ไร่ ๑๐ ตารางวา
 (สองไร่สิบห้าเศษสี่ส่วนสิบตารางวา)

มาตราส่วนในระวาง ๑: ๑๐๐๐

รูปแผนที่

มาตราส่วน ๑: ๒๐๐๐

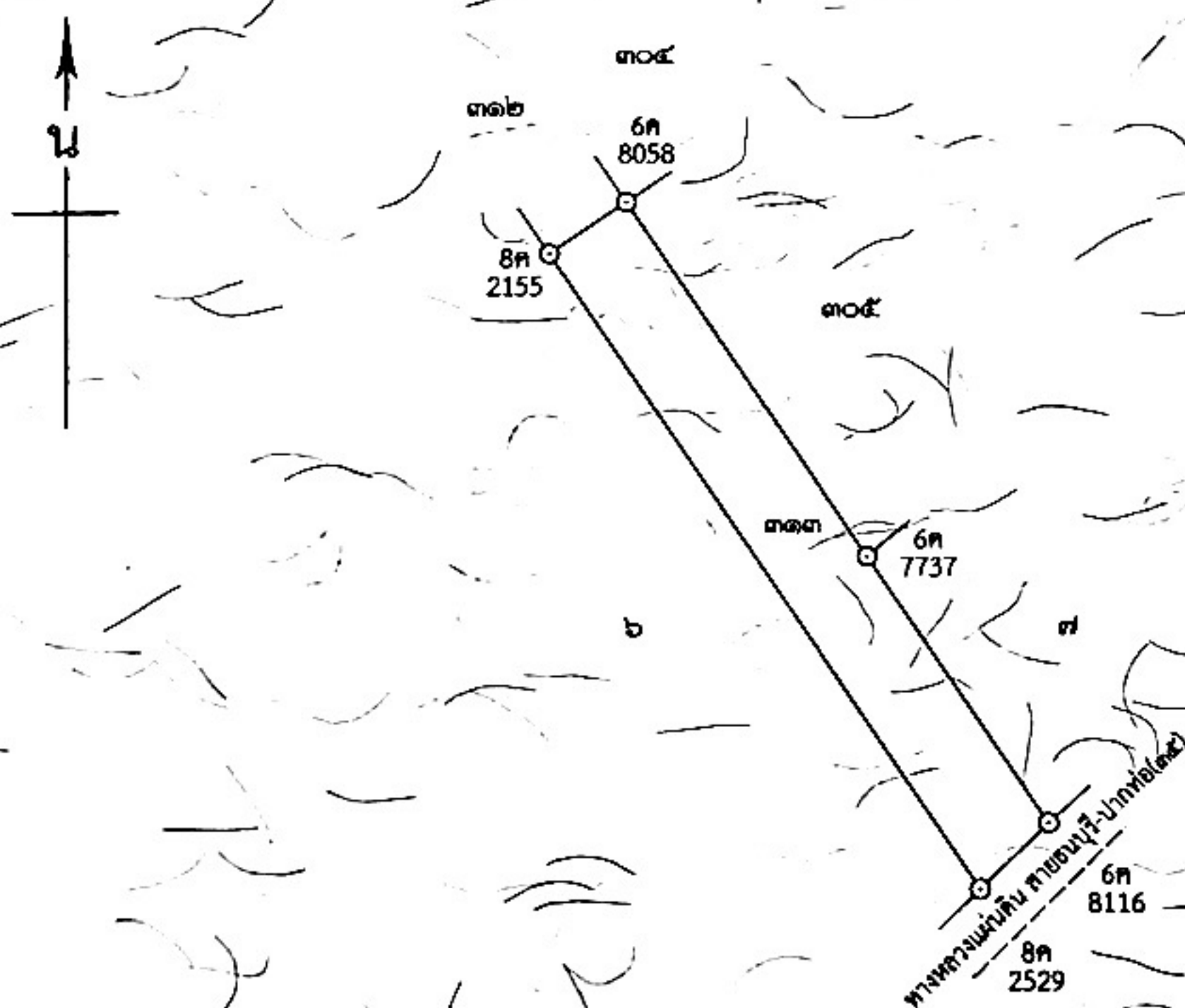

ออก ณ วันที่ ยี่สิบหก เดือน ธันวาคม พุทธศักราช สองพันห้าร้อยหกสิบห้า



๑๗๔๘๑๕

(นางสาววราภรณ์ ทนวกโสภ)	ผู้เขียน	๒๖ ธ.ค. ๒๕๖๔	๓๕	329655	(นายศิวากร แสงวงค์)	ผู้ตรวจแผนก	๒๓ ธ.ค. ๒๕๖๔
(นางสาวสุมนปอง สามเพชรเจริญ)	ผู้ทาบ	๒๖ ธ.ค. ๒๕๖๔			(นายสมศักดิ์ อิวเจริญ)	ผู้ตรวจแผนก	๒๓ ธ.ค. ๒๕๖๔
(วิมล-ธิมมก้อม)	ผู้ตรวจ	๒๖ ธ.ค. ๒๕๖๔			(นายสมบัติ ลีวิทยาคุณ)	หัวหน้าการ	๒๓ ธ.ค. ๒๕๖๔



ตำแหน่งที่ดิน

เลขที่ 5036 II 3698-14

เลขที่ดิน ๓๓๒

หน้าสำรวจ ๕๕๖๕

ตำบล ทาจีน

โฉนดที่ดิน

เลขที่ ๑๗๕๘๑๕

เล่ม ๑๗๕๕ หน้า ๑๕

อำเภอ เมืองสมุทรสาคร

จังหวัด สมุทรสาคร

โฉนดที่ดิน

เป็นหนังสือสำคัญแสดงกรรมสิทธิ์

ออกโดยอาศัยอำนาจตามประมวลกฎหมายที่ดิน

ให้แก่ นางสาวนภา จันทักดี สัญชาติ ไทย อยู่บ้านเลขที่ ๕๕๖/๑ หมู่ที่ -

ถนน สรศักดิ์ ตำบล มหาชัย อำเภอ เมืองสมุทรสาคร จังหวัด สมุทรสาคร

โฉนดที่ดินแปลงนี้เนื้อที่ประมาณ ๕ ไร่ ๓ งาน ๕๓ ตารางวา (สี่ไร่หนึ่งงานเก้าสิบสามเศษเจ็ดส่วนสิบตารางวา)

มาตราส่วนในระวาง ๑: ๑๐๐๐ รูปแผนที่ มาตราส่วน ๑: ๕๐๐๐

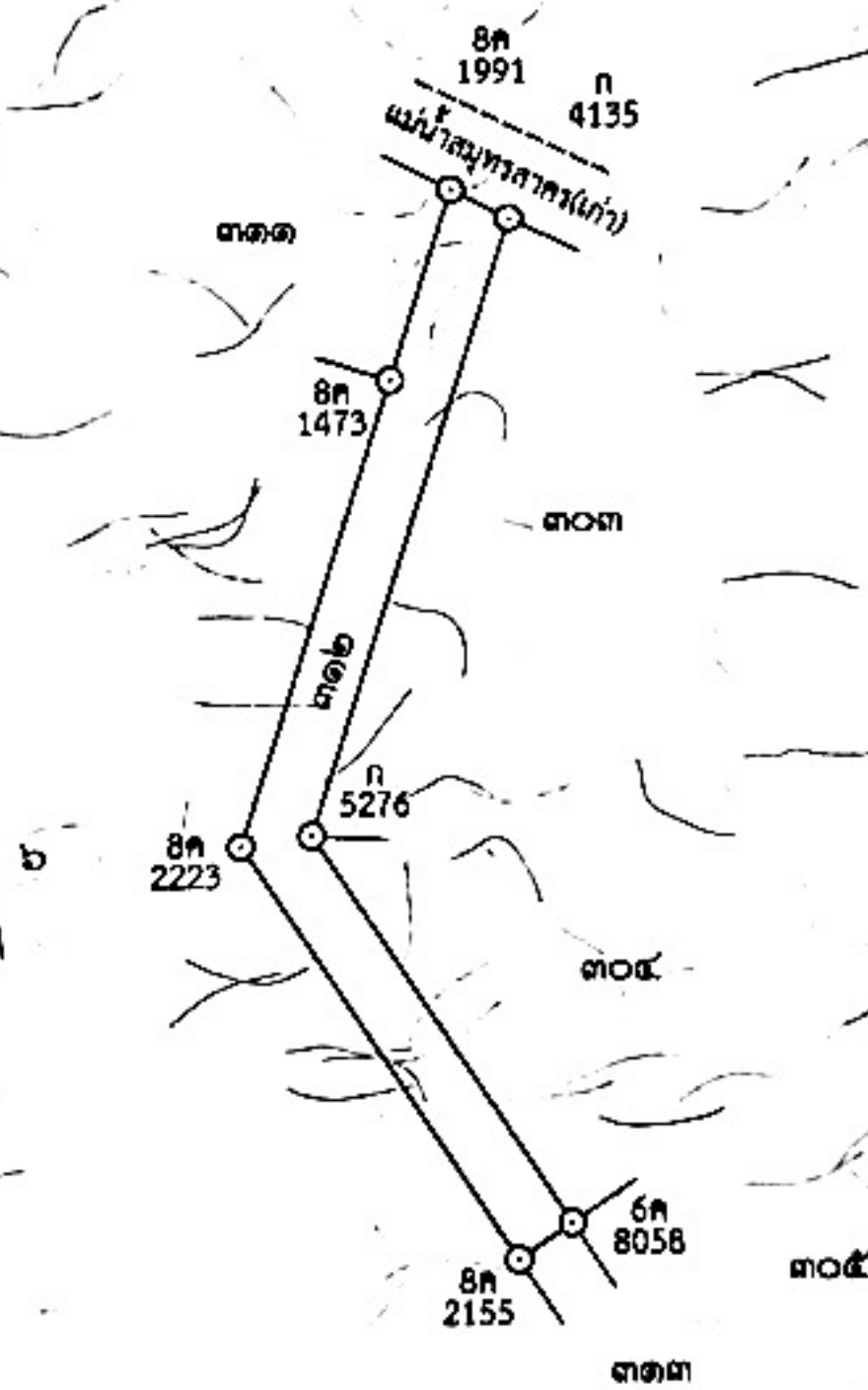

ออก ณ วันที่ ยี่สิบหก เดือน ธันวาคม พุทธศักราช สองพันห้าร้อยหกสิบห้า

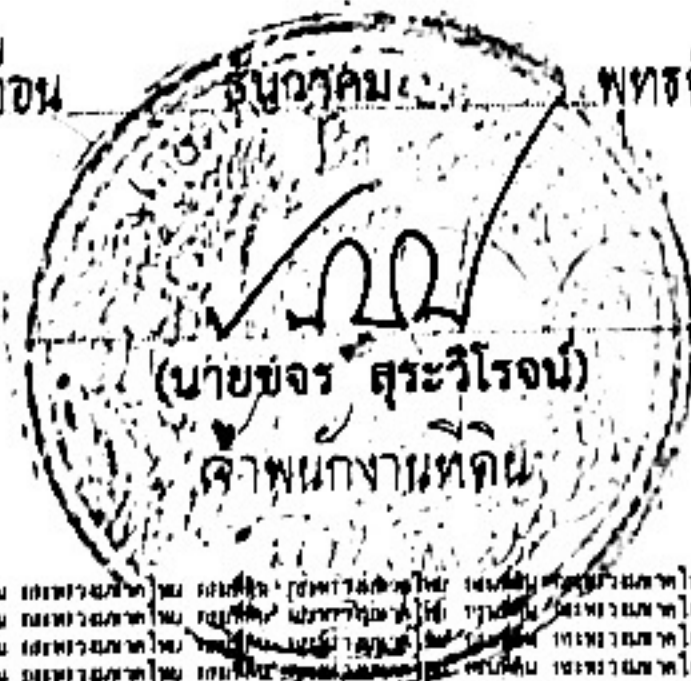

(นางสาววรัญชมน ทนวกโสภ)	ผู้เขียน	329654	(นายศุภจักร แสงวงค์)	ผู้เขียนแผนที่	๒๖ ธ.ค. ๒๕๖๕
(นางสาวสมปอง สามเพชรเจริญ)	ผู้ตรวจ		(นายมนตรี อิวเจริญ)	ผู้ตรวจแผนที่	๒๖ ธ.ค. ๒๕๖๕
(मित ฉิมกล่อม)	ผู้ตรวจ		(นายสมบัติ ลีวิทยาคน)	หัวหน้าการ	๒๖ ธ.ค. ๒๕๖๕

๑๗๕๘๑๕



ตำแหน่งที่ดิน

ร.ร.ท. 5036 II 3698-14

เลขที่ดิน ๓๑๑

หน้าสำรวจ ๔๙๖๔

ตำบล ท่าจีน

โฉนดที่ดิน

เลขที่ ๑๗๔๘๑๓

เล่ม ๑๗๔๔ หน้า ๑๓

อำเภอ เมืองสมุทรสาคร

จังหวัด สมุทรสาคร

โฉนดที่ดิน

เป็นหนังสือสำคัญแสดงกรรมสิทธิ์

ออกโดยอาศัยอำนาจตามประมวลกฎหมายที่ดิน

ให้แก่ นางสาวนภา จันทศักดิ์ สัญชาติ ไทย อยู่บ้านเลขที่ ๔๙๖/๑ หมู่ที่ ๑

ถนน สรศักดิ์ ตำบล มหาชัย อำเภอ เมืองสมุทรสาคร จังหวัด สมุทรสาคร

โฉนดที่ดินแปลงนี้มีเนื้อที่ประมาณ ๕ ไร่ ๒ งาน ๑๔.๒๐ ตารางวา

(ทำไร่สองงานสิบสี่เศษสองส่วนสิบตารางวา)

มาตราส่วนในระวาง ๑ : ๑๐๐๐

รูปแผนที่

มาตราส่วน ๑ : ๒๐๐๐

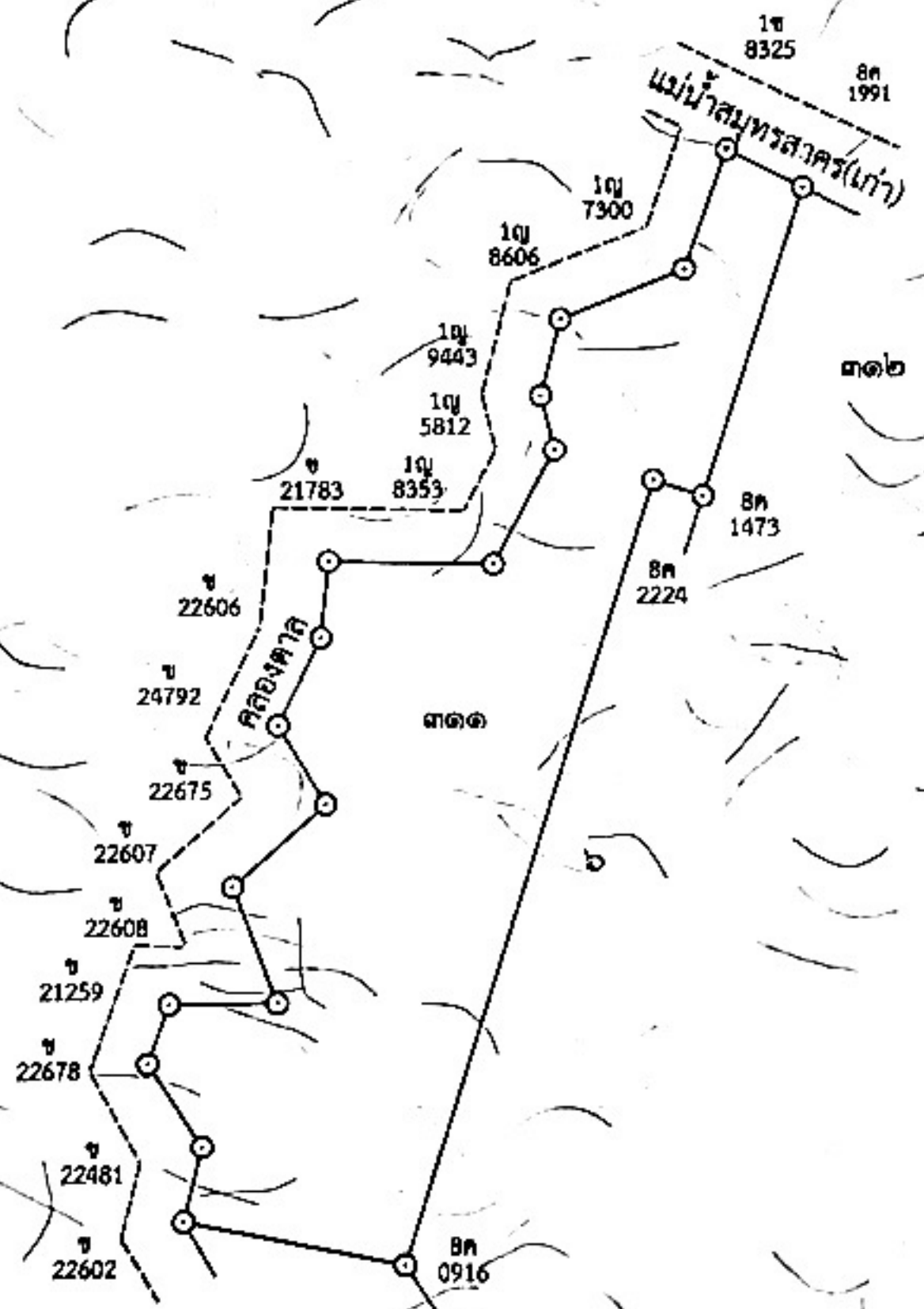
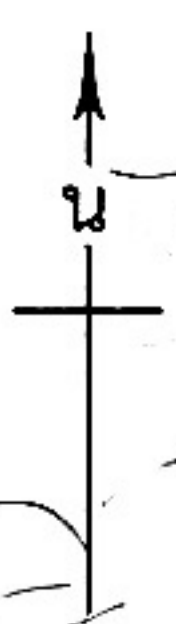

ออก ณ วันที่ ยี่สิบหก เดือน ธันวาคม พุทธศักราช สองพันห้าร้อยหกสิบห้า



นางสาววรรณ นวกไสว
นางสาวสมปอง สามเพชรเจริญ
วาทีร้อยตรี
(วิมล ฉิมกล่อม)

พิเศษ
๒๖ ธ.ค. ๒๕๖๔
พยาน
๒๖ ธ.ค. ๒๕๖๔
ผู้ตรวจ
๒๖ ธ.ค. ๒๕๖๔

329653

(นายวิชากร แสงวงศ์)
(นายวิเศษ อิวเจริญ)
(นายสมบัติ ลิ่ววิทยาคม)
พิเศษแผนก
ผู้ตรวจแผนก
หัวหน้าการ
๒๓ ธ.ค. ๒๕๖๔
๒๓ ธ.ค. ๒๕๖๔
๒๓ ธ.ค. ๒๕๖๔

๒๕๖๕



ตำแหน่งที่ดิน

ระวาง 5036 II 3698-14

เลขที่ดิน ๓๓๐

หน้าสำรวจ ๔๔๖๓

ตำบล ทาจีน

โฉนดที่ดิน

เป็นหนังสือสำคัญแสดงกรรมสิทธิ์

ออกโดยอาศัยอำนาจตามประมวลกฎหมายที่ดิน

โฉนดที่ดิน

เลขที่ ๑๗๔๘๑๒

เล่ม ๑๗๔๔ หน้า ๑๒

อำเภอ เมืองสมุทรสาคร

จังหวัด สมุทรสาคร



แยกมาจาก โฉนดเลขที่ ๑๓๓๗ หน้าสำรวจ ๑๑๗ ตำบลท่าจีน อำเภอเมืองฯ

ให้แก่ นางสาวนภา จันทักดี สัญชาติ ไทย ชุ่ยบ้านเลขที่ ๔๔๖/๑ หมู่ที่ ๑ ถนน ตรีศักดิ์ ตำบล มหาชัย อำเภอ เมืองสมุทรสาคร จังหวัด สมุทรสาคร

ที่ดินแปลงนี้มีเนื้อที่ประมาณ ๔ ไร่ งาน ๔๐ ตารางวา (สี่ไร่เก้าสิบตารางวา)

มาตราส่วนในระวาง ๑: ๑๐๐๐

รูปแผนที่

มาตราส่วน ๑: ๒๐๐๐

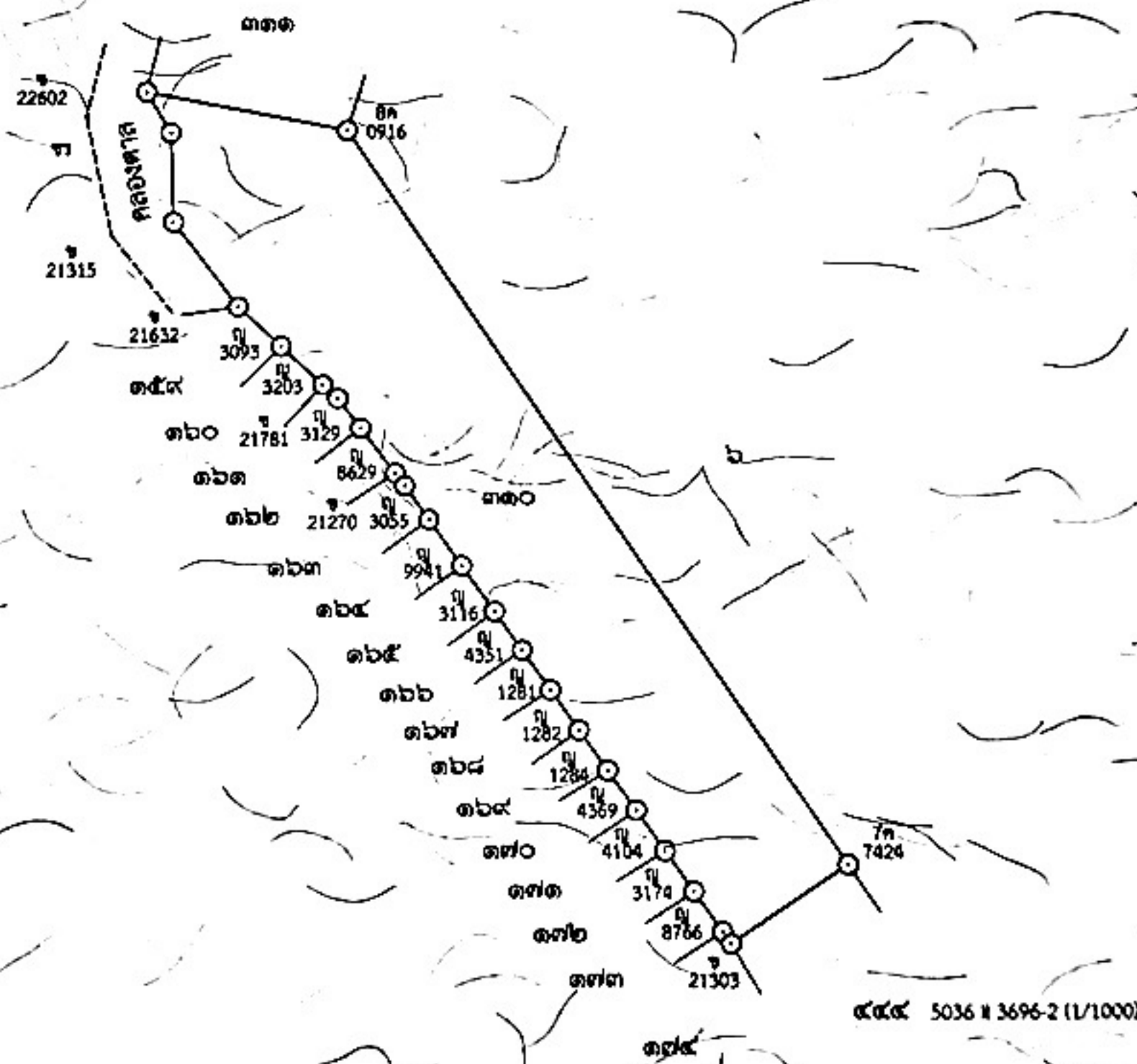

ออก ณ วันที่ ยี่สิบหก เดือน ธันวาคม พุทธศักราช สองพันห้าร้อยหกสิบห้า

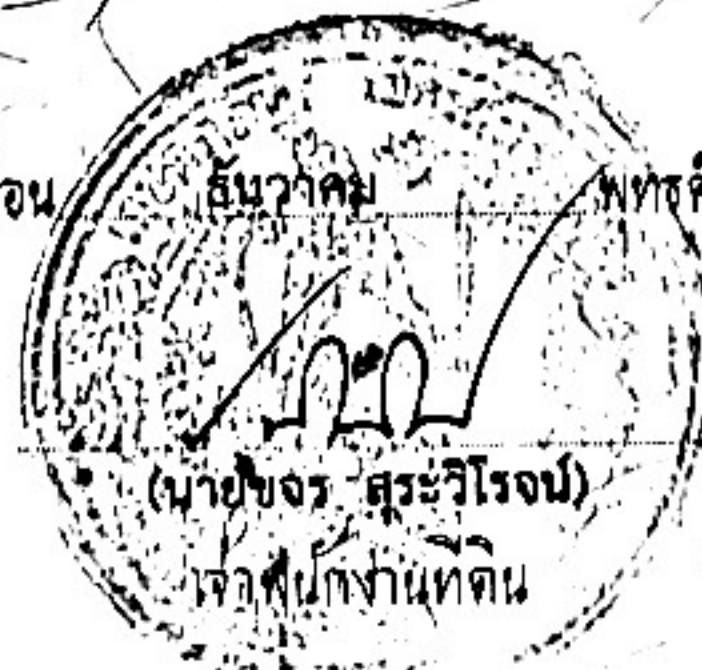

Small text at the bottom of the page, likely a disclaimer or legal notice, repeated in multiple columns.

Signatures and names of officials: (นายสุวรรณ นพวงใส), (นายสมปอง สามเพชรเจริญ), (วิมล นิยมกล่อม), (นายเชยณ), (ผชาน), (ผตราจ), (นายขจร สุระวีโรจน์), (นายสิวการ แสงวงศ์), (นายประทีป ภูวเจริญ), (นายสมบัติ สิววิทยาคม), (นายเชยณแผนก), (ผตราจแผนก), (ทวนนาการ). Dates: ๒๖ ธ.ค. ๒๕๖๕, ๒๗ ธ.ค. ๒๕๖๕, ๒๘ ธ.ค. ๒๕๖๕.

๑๒๒๖๓๑๑

U/๕๕

(น.ส.๕๖)



ตำแหน่งที่ดิน

ร.ร.ท. 5036 II 3696-2, ๓๖๙๘-14
เลขที่ดิน ๔๔๔
หน้าสำรวจ ๔๔๖๒
ตำบล ทาจีน

โฉนดที่ดิน

เลขที่ ๑๗๔๘๑๑
เล่ม ๑๗๔๙ หน้า ๑๑
อำเภอ เมืองสมุทรสาคร
จังหวัด สมุทรสาคร

โฉนดที่ดิน

เป็นหนังสือสำคัญแสดงกรรมสิทธิ์

ออกโดยอาศัยอำนาจตามประมวลกฎหมายที่ดิน

ให้แก่ นางสาวนภา จันทักดี สัญชาติ ไทย อยู่บ้านเลขที่ ๔๔๖/๑ หมู่ที่ -
ถนน สรศักดิ์ ตำบล มหาชัย อำเภอ เมืองสมุทรสาคร จังหวัด สมุทรสาคร
โฉนด -

ที่ดินแปลงเนื้อที่ประมาณ ๒ ไร่ ๓ งาน ๕๐ ตารางวา
(สองไร่สามงานเก้าสิบเศษสามส่วนสิบตารางวา)

มาตราส่วนในระวาง ๑: ๑๐๐๐ รูปแผนที่ มาตราส่วน ๑: ๒๐๐๐

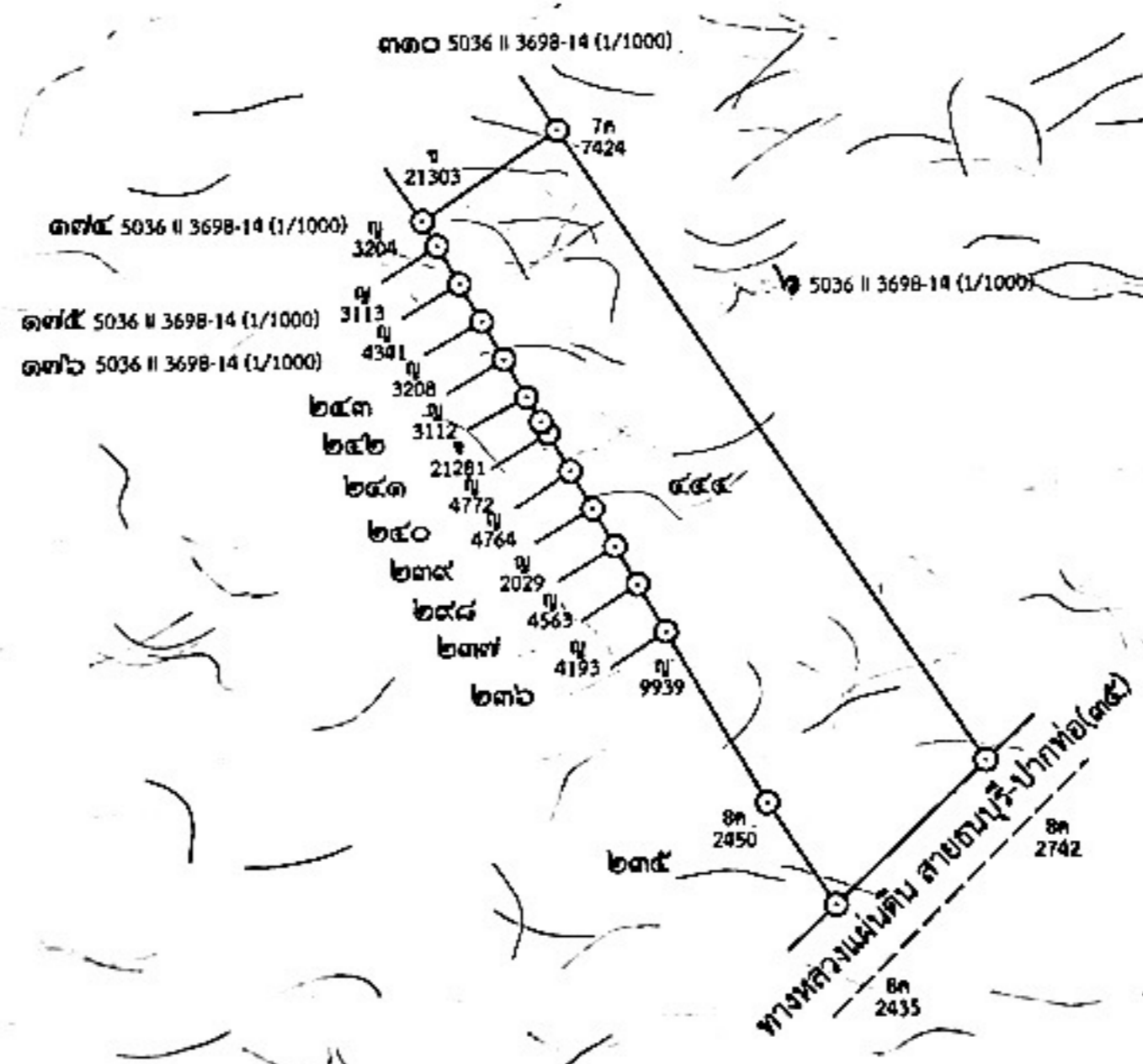
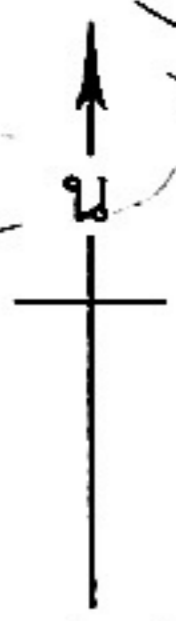

ออก ณ วันที่ ยี่สิบหก เดือน ธันวาคม พุทธศักราช สองพันห้าร้อยหกสิบห้า

(นายจอร์ สุระวิโรจน์)
เจ้าพนักงานที่ดิน

(นางสาววราภรณ์ นวมกุล)	ผู้เขียน	๒๖ ธ.ค. ๒๕๖๕	๒๕ 329651	(นายศิวากร แสงวงค์)	ผู้เขียนแผนที่	๒๓ ธ.ค. ๒๕๖๕
(นางสาวสมใจ สามเพชรเจริญ)	ผู้ทาบ	๒๖ ธ.ค. ๒๕๖๕		(นายณรงค์ อิวเจริญ)	ผู้ตรวจแผนที่	๒๓ ธ.ค. ๒๕๖๕
ว่าที่ร้อยตรี	ผู้ตรวจ	๒๖ ธ.ค. ๒๕๖๕		(นายสมบัติ-ลือวิทยานนท์)	หัวหน้าการ	๒๓ ธ.ค. ๒๕๖๕

๑๑๒๖๒๑

รูปแผนที่ (ใบต่อ)

แผ่นที่.....๑.....

ที่ดินระวาง 5036 || 3698-14 (1/1000) เลขที่ดิน.....๖..... หน้าสำรวจ.....๑๑๗..... โฉนดที่ดินเลขที่.....๓๓๓๙.....
5036 || ๒๔๖-2

ตำบลท่าจีน อำเภอเมืองสมุทรสาคร จังหวัดสมุทรสาคร

มาตราส่วน ๑ : ๒๐๐๐

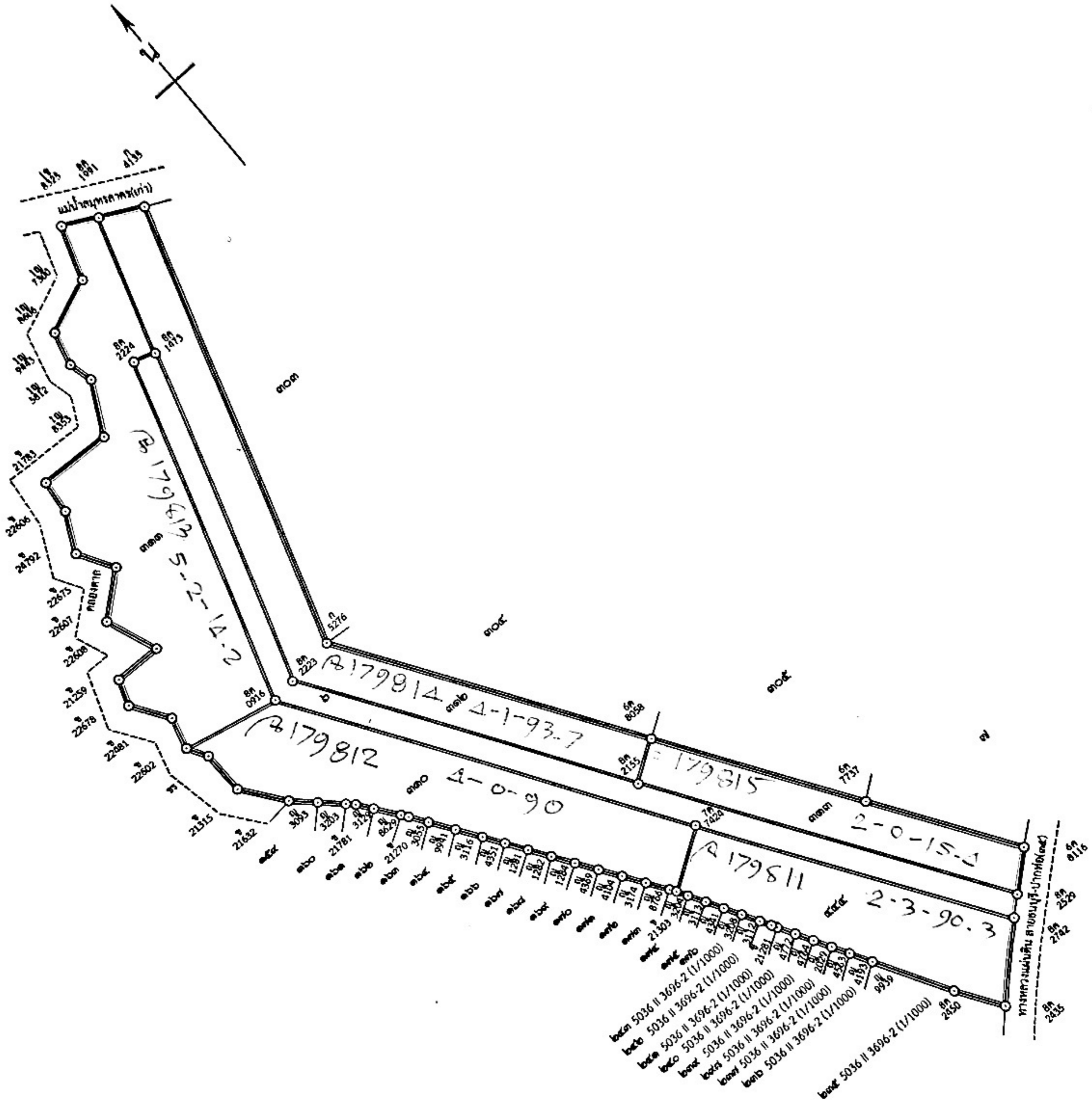

.....หัวหน้าการ

(นายสมบัติ สิวักขาคณ)
๒๓ ธ.ค. ๒๕๖๕

สำหรับโฉนดฉบับเจ้าของที่ดิน

.....เจ้าพนักงานที่ดิน

(นางสาวสันทิพย์ สำนทพรเจริญ)
๒๖ ธ.ค. ๒๕๖๕

สารบัญญัติทะเบียน (ใบต่อ น.ส. ๔ จ.)

โฉนดที่ดินเลขที่ ๓๓๓๙ อำเภอ เมืองสมุทรสาคร

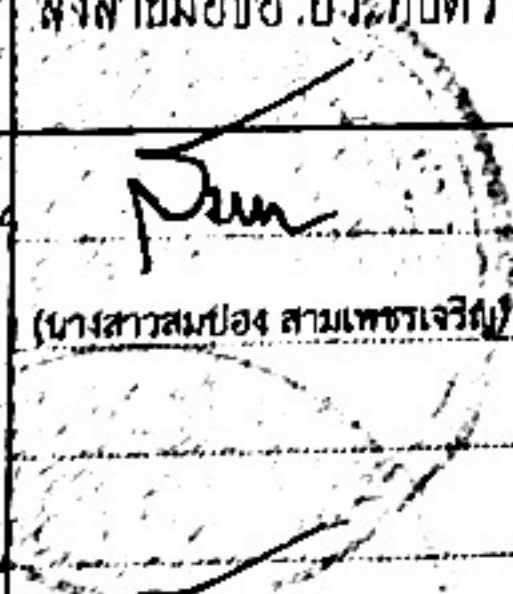
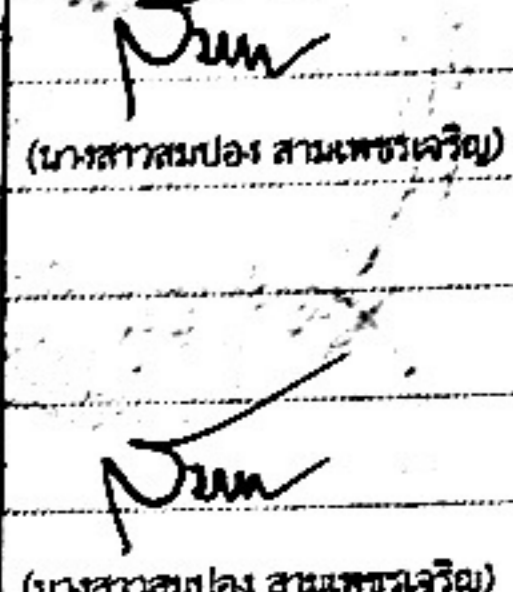
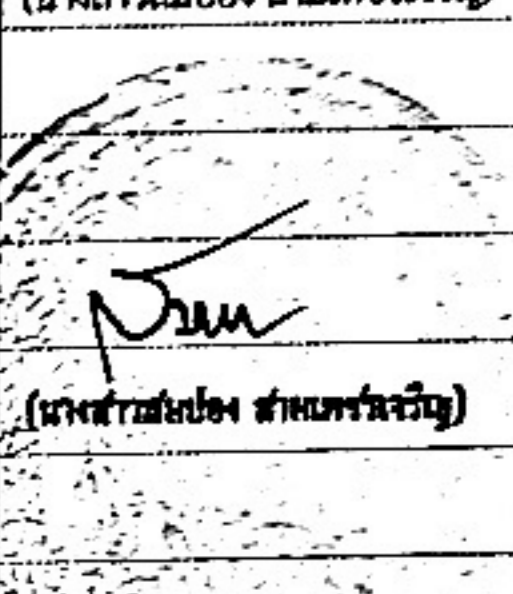
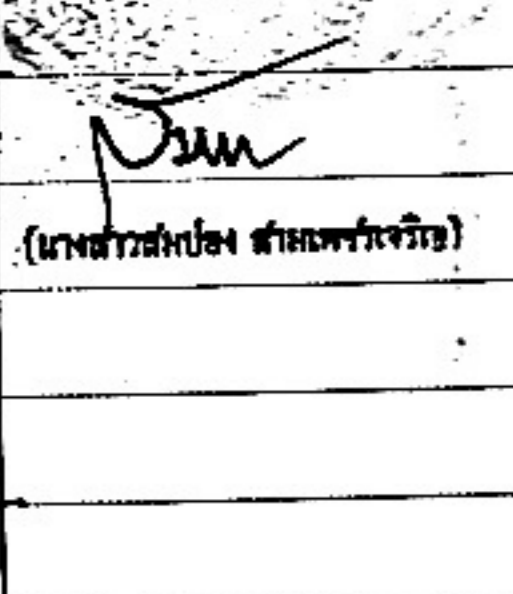
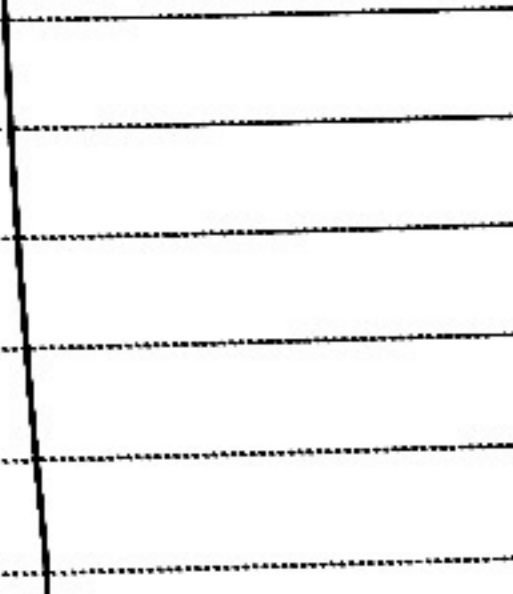
จดทะเบียน วัน เดือน ปี	ประเภท การ จดทะเบียน	ผู้ให้สัญญา	ผู้รับสัญญา	เนื้อที่ดิน ตามสัญญา			เนื้อที่ดิน คงเหลือ			ระวาง เลขที่ดิน โฉนดที่ดิน ใหม่	เจ้าพนักงานที่ดิน สงขลา มีชื่อ ประจำที่บตรา
				ไร่	งาน	ตาราง วา	ไร่	งาน	ตาราง วา		
วันที่ ๒๖ ธันวาคม พ.ศ. ๒๕๖๕	แบ่งแยก ในนามเดิม	นางสาวนภา จันทภักดี	นางสาวนภา จันทภักดี	๒	๓	๕๐ $\frac{๓}{๑๐}$	๑๕	๑	๐๘ $\frac{๖}{๑๐}$	5036 II 3696-12, 3698-14 ๓๕๕ ๑๗๕๘๑๑	 (นางสาวสมปอง สามเพชรเจริญ)
				๔	-	๕๐	๑๕	-	๑๘ $\frac{๖}{๑๐}$	5036 II 3698-14 ๓๑๐ ๑๗๕๘๑๒	 (นางสาวสมปอง สามเพชรเจริญ)
				๕	๒	๑๕ $\frac{๖}{๑๐}$	๔	๒	๐๔ $\frac{๔}{๑๐}$	5036 II 3698-14 ๓๑๑ ๑๗๕๘๑๓	 (นางสาวสมปอง สามเพชรเจริญ)
				๔	๑	๕๓ $\frac{๗}{๑๐}$	๕	-	๑๐ $\frac{๗}{๑๐}$	5036 II 3698-14 ๓๑๒ ๑๗๕๘๑๔	 (นางสาวสมปอง สามเพชรเจริญ)
				๒	-	๑๕ $\frac{๔}{๑๐}$	๒	๓	๕๕ $\frac{๓}{๑๐}$	5036 II 3698-14, 3696-02 ๓๑๓ ๑๗๕๘๑๕	 (นางสาวสมปอง สามเพชรเจริญ)