

เสนอขายที่ดิน

10 ไร่ 3 งาน 36 ตรว
(4,336 ตรว.)

ถนนเสรีไทย
เขตมีนบุรี กรุงเทพฯ

ติดต่อผู้นำเสนอ **(Agent)**

คุณพรสวรรค์ สุทธิเมธีกร

Phone : 083 123 6184

Email : psuttima@hotmail.com

รายละเอียดที่ดิน

ประเภททรัพย์สิน	ที่ดินเปล่า
การถือครอง	โฉนด พร้อมโอนกรรมสิทธิ์ (ไม่มีพันธะ)
ขนาดพื้นที่	10 ไร่ 3 งาน 36 ตรว.
สถานที่ใกล้เคียง	โรงพยาบาลสินแพทย์ เสรีรักษ์ / สยามอะแมซิ่งพาร์ค / ห้างแฟชั่นไอซ์แลนด์ / ห้างดิพროมมิเนด / สถานีรถไฟฟ้าสีชมพู -สีส้ม / ทางด่วนกาญจนาภิเษก(วงแหวนรอบนอก)
ข้อกำหนด ผังเมือง	สีส้ม ย.6-13
พิกัดที่ดิน	13.805976877278 100.7158684936
ราคาขาย	95,000 บาท /ตรว. ทั้งหมด 4,336 ตรว. รวมเป็นเงิน 411,920,000 บาท

เอกสารโอน และระวาง

ฉบับที่ ๑๐๕๔๗๕

ที่ดินระวาง ๕๑๖/๕๖๖
 เลขที่ดิน ๕๑๖ หน้าสำรวจ ๕๑๖
 ตำบล พื้งหวี อำเภอ สทิงพระ



๑๐๕๔๗๕
 โฉนดที่ ๕๑๖/๕๖๖
 เลข ๕๑๖ หน้า ๕๑๖ ๗๕
 อำเภอ สทิงพระ (จังหวัด สงขลา)

โฉนดที่ดินฉบับนี้ ได้ทำโดยพระบรมราชานุญาตใน ๓๑,๐๐๐ ไร่

พระบาทสมเด็จพระมหาภูมิพลอดุลยเดชมหาราช บรมนาถบพิตร

ให้แก่อนามเจ้าที่ดิน กงทศ เป็ดยก หายให้ หงทศม. ชื่อที่ดิน โข สกนุชิต โข.

อยู่ที่ บ้านพื้งหวี ในหมู่บ้านที่ ๑๐ ตำบล สทิงพระ อำเภอ สทิงพระ
 จังหวัด สงขลา ที่ได้ทรงพระกรุณาโปรดเกล้าฯ พระราชทานพระบรมราชานุญาตให้ลงชื่อซึ่งได้ออกโฉนดโฉนด
 ข้างบนนี้ ชื่อที่ดินแปลงหนึ่งร้อยที่ พื้งหวี ตำบล สทิงพระ อำเภอ สทิงพระ (ภาค ๑)
 จังหวัด สงขลา ลำดับที่ ๑๐๕๔๗๕ ตามสำรับโฉนดระวาง ๕๑๖/๕๖๖
 หมายเลขที่ดิน ๕๑๖ คิดเป็นเนื้อที่ประมาณ ๕๓๓๐๗ ตารางวาหรือ

เขตติดต่อ
 ทิศตะวันออก จด ที่ดินโฉนดที่ ๕๑๖, ๕๑๗ และ ๕๑๘
 ทิศตะวันตก จด ที่ดินโฉนดที่ ๕๑๖ และ ๕๑๗
 ทิศเหนือ จด ที่ดินโฉนดที่ ๕๑๖
 ทิศใต้ จด ที่ดินโฉนดที่ ๕๑๖

ทรงพระกรุณาโปรดเกล้าฯ ให้พระบาทสมเด็จพระบรมราชชนนีฯ มีทั้งกรรมสิทธิ์และต้องอยู่ในความจำเป็น
 จะต้องประพฤติตามความในพระราชกำหนดกฎหมายสำหรับที่ดินซึ่งตั้งอยู่ในเวลานี้และที่จะได้แก้ไขเปลี่ยนแปลงหรือตั้งขึ้นใหม่
 ในภายหน้าสืบไปนั้นทุกประการ
 ถ้าผู้ใดจะได้รับประโยชน์จากที่ดินแปลงนี้ด้วยประการใด ๆ มีการซื้อขาย, จำนอง, เช่า, รับมรดก, ให้ปัน, ไถ่ถอน,
 แลกเปลี่ยน, เป็นต้น ต้องนำโฉนดนี้มาให้เจ้าพนักงานจดทะเบียนตามเงื่อนไขแล้วจึงจะนับว่าการนั้นชอบด้วยกฎหมาย
 เว้นแต่ถ้าเจ้าถือไม่เกิน ๓ ปี จึงไม่จำเป็นต้องจดทะเบียน
 เพื่อให้เป็นหลักฐานแห่งหนังสือโฉนดนี้ เจ้าพนักงานผู้ซื้อในภายหลังโอน โฉนดชื่อและประทับตราตำแหน่ง
 ให้เป็นสำคัญแต่วันที่ ๓๑ ตุลาคม ๒๕๐๓ พุทธศักราช ๒๕๐๓

๒๕-๑๐-๑๐๑๓๓๓๓๓
 ข้าราชการจังหวัด



พ.ร.บ.

เอกสารโหนด และระวาง

ที่จำลองแผนที่
มาตราส่วน $\frac{1}{2000}$

8/5

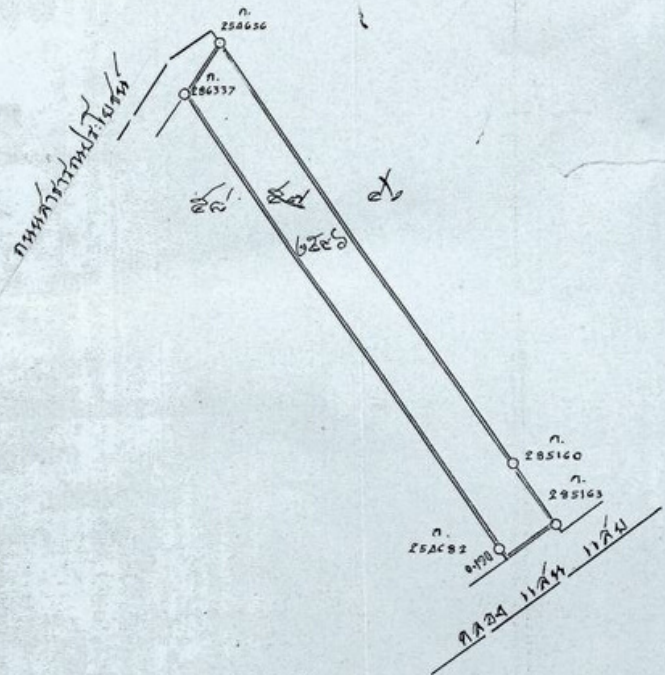

ร.ร.
พหลพลุ

๑

สถานที่ตั้ง



กรอบที่ดิน



กรอบที่ดิน





THANK YOU

ติดต่อผู้นำเสนอ (**Agent**)

คุณพรสวรรค์ สุทธิเมธีกร

Phone : 083 123 6184

Email : psuttima@hotmail.com