



เอกสารเสนอขายที่ดิน

ผู้เสนอ : นายสุวิทย์ ชื่นทรงวง (นายหน้าอสังหาริมทรัพย์)

โทร.092-5098333

E-mail : cmservicethailand@gmail.com

รายละเอียดที่ดิน

ที่ดินเนื้อที่ 2 ไร่ 2 งาน 80 ตารางวา

พื้นที่ 1,080 ตารางวา หรือพื้นที่ 4,320 ตารางเมตร



ข้อมูลที่ดิน

ประเภทเอกสารสิทธิ์	: โฉนดที่ดิน จำนวน 2 โฉนด
ภาระผูกพัน	: ไม่มี
ผังเมืองรวม FAR	: สีนํ้าตาล
Project Feasibility	: สร้างอาคารสูงได้
เลขโฉนดที่ดิน	: 28146,28147
เลขที่ดิน	: 488,489
ระวางที่ดิน	: 5023 II 6474-01
ค่าพิกัดที่แปลง	: 7.01634986055362,100.4857413119
ราคาเสนอขาย	: ตารางวาละ 150,000 บาท
ราคาขายรวม	: 162,000,000 บาท

พิเศษ

ราคาต่อรองได้

ค่าธรรมเนียมโอน ค่าภาษี ค่าอากร : ฟรี



รูปภาพบรรยากาศโดยรอบ



ด้านหน้า

พื้นที่ด้านหน้าติดถนนเพชรเกษม 15
มีขนาดหน้ากว้าง 300 เมตร



ด้านข้างซ้าย

พื้นที่ด้านซ้ายของที่ดินมีขนาด
ความยาว 100 เมตร ติดร้านค้าเฟอเมซอน
เชื่อมต่อกถนน ซอย ได้หลายเส้นทาง
และเดินทางไปยังคอนโดพลัส 30 ได้



ด้านข้างขวา

พื้นที่ด้านขวาของที่ดินมีขนาด
ความยาว 80 เมตร ใกล้รพ.กรุงเทพ
หาดใหญ่ ด้านนี้สามารถเดินทางออกถนน
เพชรเกษม 15 ได้



ด้านหลัง

พื้นที่ด้านหลังของที่ดินมีความยาว
330 เมตร ที่ดินติดกับพื้นที่ว่าง 1 แปลง
(ไม่ได้ติดกับโครงการเอไอเอ็มคอนโด)

เอกสารสิทธิ์

รูปโฉนด1

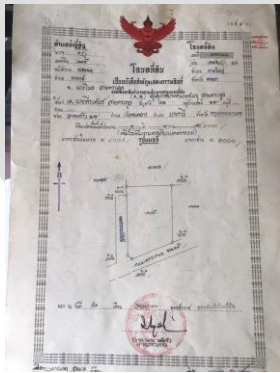

รูปโฉนด2

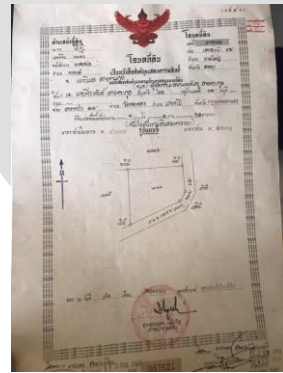

หลังโฉนด

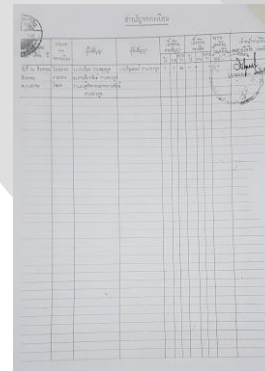

ระวางที่ดิน

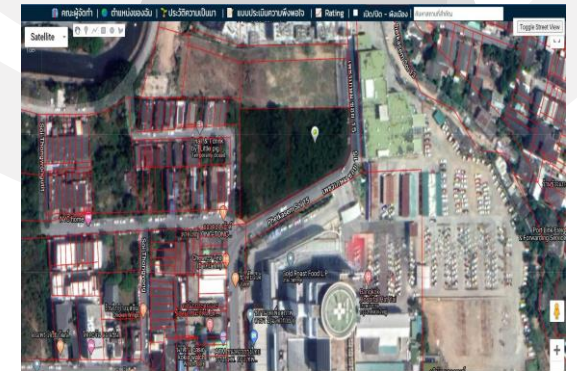

สิ่งอำนวยความสะดวกใกล้เคียง

โรงพยาบาลกรุงเทพหาดใหญ่ 15 เมตร

Big C Extra 500 เมตร

โรงเรียนอนุบาลหาดใหญ่ 700 เมตร

ค่ายเสนาณรงค์ 1 กิโลเมตร

มหาวิทยาลัยสงขลานครินทร์ 1.5 กิโลเมตร

ห้างสรรพสินค้าเทสโก้โลตัส 1.7 กิโลเมตร

โรงเรียนหาดใหญ่วิทยาลัย 2 กิโลเมตร

สถานีตำรวจภูธรหาดใหญ่ 3 กิโลเมตร

Index Living Mall 4 กิโลเมตร

Index
livingmall
HATYAI

TESCO
Lotus



โรงพยาบาล
กรุงเทพ
หาดใหญ่





ขอบคุณครับ



CMSERVICETHAILAND@GMAIL.COM



โทรศัพท์ 092-5098333

ผมหวังเป็นอย่างว่าจะได้การพิจารณาจากท่านครับ