

ทำสองแผ่นที่

มาตราส่วน = $\frac{0}{2000}$

หน้าสำรวจ ๑๑๙

เลขที่ดิน

ที่ดินระวาง

ตำบล... บางนา

อำเภอ... หนองแขม

โฉนดที่ ๑๕๑๔

เดิม... ๑๖ หน้า ๑๔

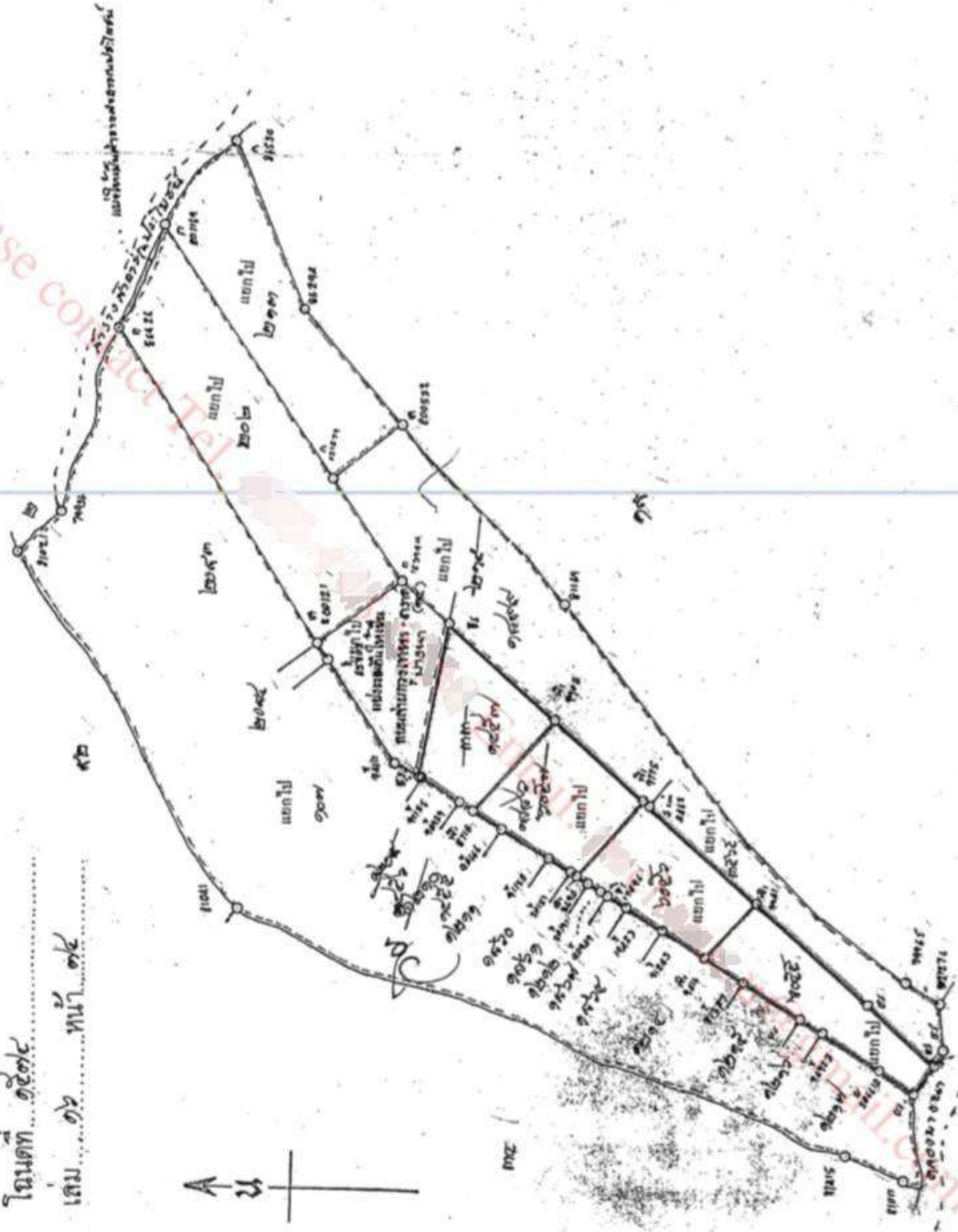
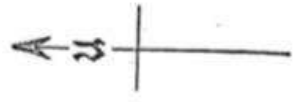

ลงชื่อ 

14 ต.ค. 2528

ผู้ตรวจแผนที่

เลขที่โฉนดที่ดิน

เลขที่โฉนดที่ดิน

ลงชื่อ

ผู้เขียนแผนที่



Bangkok

[View on Google Maps](#)

[Toggle Street View](#)

Google

© 2019 Google | [Terms of Use](#) | [Report a problem](#)

สารบัญจดทะเบียน (ใบต่อ น.ส.จ.)

ประเภท การ จดทะเบียน	ผู้ ให้สัญญา	ผู้ รับสัญญา	เนอทัศน์ ตามสัญญา		เนอทัศน์ คงเหลือ		ระวาง เลขที่ดิน โฉนดที่ดิน พื้นที่	เจ้าพนักงาน ที่ดิน จังหวัด ประจวบคีรีขันธ์
			ไร่	งาน	ไร่	งาน		
วันที่ 19 มิ.ย. 2541 ที่ดิน 180 มีโฉนด พ.ศ. 2538	บมจ.ซี (ร.ทวี จันท)	นายสมบุญ รุ่งเรือง	นายสมาน มัตถน	5	06			
วันที่ 20 มิ.ย. 2541 มีโฉนด พ.ศ. 2538	บมจ.ซี (ร.ทวี จันท) มีที่ดินเดิม 180	นายสมาน มัตถน	บริษัท ซี ซี จำกัด	5	06			
วันที่ 19 มิ.ย. 2541 ที่ดิน 180 มีโฉนด	บมจ.ซี (ร.ทวี จันท) มีที่ดินเดิม 180	นายสมบุญ รุ่งเรือง	นายสมบุญ รุ่งเรือง	5	06			
วันที่ 22 มิถุนายน พ.ศ. 2552	นางเขา มีกำหนด หาปี	นายสมบุญ รุ่งเรือง	บริษัท เอส (ประเทศไทย) จำกัด (มหาชน) ภูเก็ต	5	02			
วันที่ 30 ตุลาคม พ.ศ. 2556	นางเขา (มีเงื่อนไข) มีกำหนดหาปี	นายสมบุญ รุ่งเรือง	บริษัท เอส (ประเทศไทย) จำกัด (มหาชน) ภูเก็ต	5	02	การเช่ารายปี สัญญาเช่า 20 มิถุนายน 2557 เป็นต้นไป		
วันที่ 16 มิ.ย. 2556	ที่ ร.ท่าทาง	นางสมหมาย รุ่งเรือง	1. นายสมบุญ รุ่งเรือง 2. นายเอกราช รุ่งเรือง 3. นางสาวเอกนารี รุ่งเรือง	5	04			

ที่ดินรวาง เลข

ตำบล บางมด ๑๔๕๗

อำเภอ บางมด

โฉนดที่

สาระบัญญัติ ๑๑

หน้า ๑๕



โฉนดที่ดินฉบับนี้

ประเภทที่ดิน ที่ดินรวาง

ผู้บัญชาการ

เมือง

ประเภทที่ดิน ที่ดินรวาง

เจ้าพนักงานกระเชกษาการ

เมือง บางมด

อำเภอ

นายอำเภอ

แขวงเมือง กรุงเทพมหานคร

ได้ทำโดยพระบรมราชานุญาตใน

พระบาทสมเด็จพระพุทธยอดฟ้าจุฬาโลกมหาราช พระเจ้าแผ่นดินสยาม

ให้ไว้เป็นสำคัญแก่ นางสาวประไพศรีประจักษ์ โฉนดในบังคับสยาม เพนบุกรมณฑล บางมด ๑๑ ๑๕

ในหมู่บ้านที่ ตำบลบางมด ในแขวงอำเภอ บางมด

แขวงเมือง กรุงเทพมหานคร ชาติทรงพระกรุณาโปรดเกล้าฯ พระราชทานพระบรมราชานุญาตให้

นางสาวประไพศรีประจักษ์ ถือที่ดินแปลงหนึ่ง

ซึ่งอยู่ที่ บางมด

ตำบล บางมด

ในแขวงอำเภอ บางมด

แขวงเมือง กรุงเทพมหานคร

เจ้าพนักงานได้ลงเส้นกระเชกษาการขึ้นสุกรมุดก้องกันแล้ว

กรมสาระบัญญัติ

รวางที่ ๑๑ หมายเลขที่ดินที่ ๑๑๕๗ ๑๕ ๑๕

หรือทั้งขึ้นใหม่ในภายหลังไปนั้นทุกประการ

ทิศก่อนออก จากที่ดินเดิม

ทิศก่อนตก จากที่ดินเดิม

ทิศเหนือ จากที่ดินเดิม

ทิศใต้ จากที่ดินเดิม

ทรงพระกรุณาโปรดเกล้าฯ ให้ผู้รับพระราชทานพระบรมราชานุญาตถือที่ดินแปลงนี้ มีทั้งกรรมสิทธิ์แลที่รองอยู่ในความจำเป็นจะท้องประพุดิตตามความในพระราชกำหนดกฎหมายสำหรับที่ดินซึ่งคงใช้อยู่ในเวลานี้ แลที่จะให้แก้ไขเปลี่ยนแปลง หรือทั้งขึ้นใหม่ในภายหลังไปนั้นทุกประการ

ถ้าผู้ใดจะได้รับประโยชน์จากที่ดินแปลงนี้ด้วยประการใด ๆ มีกรซื้อขาย, ทำนา, เช่า, รับมรดก, ให้ปัน, ตายถอน แลกเปลี่ยน, เป็นต้น ท้องเนาโฉนดนี้มาให้เจ้าพนักงานแก่ทศปียัทตามข้อบังคับแล้ว จึงจะนับว่ากรรมนั้นชอบด้วยกฎหมาย เว้นแต่ถ้าเข้าถือไม่เกิน ๓ ปีจึงไม่ทำเป็นจะท้องแก้ทศปียัท

เพื่อให้เป็นหลักตามแห่งหนังสือโฉนดนี้ เจ้าพนักงานผู้มีชื่อในท้ายหนังสือนี้ได้ลงชื่อแลประทับตราตำแหน่งไว้เป็นสำคัญแต่วันที่ ๑๕ เดือน ธันวาคม รัตนโกสินทรศก ๒๓๖๕



ประไพศรีประจักษ์



๑๑๕๗ ๑๕ ๑๕





Bangkok
View on Google Maps

Toggle Street View

Google

© 2019 Google Terms of Use Report a problem



ตำแหน่งที่ดิน

โฉนดที่ดิน

เลขที่

เลขที่

เลขที่ถนน

เพิ่ม หน้า ๓

หน้าตาราง

๒๕๔๕ ๒๕๔๕

โฉนดที่ดิน

อำเภอ พระโขนง

ตำบล บางนา

เป็นหนังสือสำคัญแสดงกรรมสิทธิ์

จังหวัด กรุงเทพมหานคร

ออกโดยอธิบดีจวนางตามประมวลกฎหมายที่ดิน

พื้นที่ หมายที่ดินเลขที่ ๒๕๔๕ กรุงเทพมหานคร ๒๕๔๕
โฉนดที่ดินเลขที่ ๒๕๔๕ กรุงเทพมหานคร ๒๕๔๕
โฉนดที่ดินเลขที่ ๒๕๔๕ กรุงเทพมหานคร ๒๕๔๕

มาตราส่วนในระนาบ ๑:๕๐๐๐

รูปแผนที่

มาตราส่วน ๑:๕๐๐๐

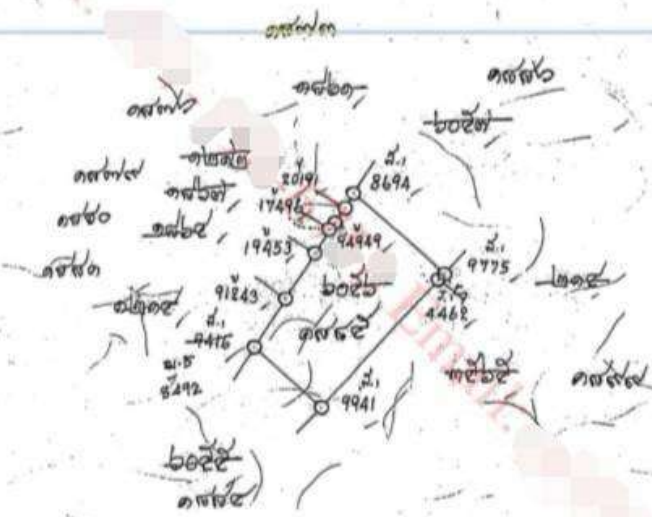

๒๕๔๕ ส.ร.๒๕๔๕
๒๕๔๕ ส.ร.๒๕๔๕
๒๕๔๕ ส.ร.๒๕๔๕

๒๕ - 023312

๒๕๔๕ ส.ร.๒๕๔๕
๒๕๔๕ ส.ร.๒๕๔๕
๒๕๔๕ ส.ร.๒๕๔๕

๒๕๔๕ ส.ร.๒๕๔๕

ขอ ให้นำ ให้นำ ให้นำ

143903



ตำแหน่งที่ดิน

ราชาน...

เลขที่...
หน้าสำรวจ ๒๕๕๖ ๒๕๕๗
ตำบล มางหา

โฉนดที่ดิน

เลขที่...
เนื้อที่ ๑๕๕๐ ไร่ ๕
อำเภอ พระโขนง
จังหวัด กรุงเทพมหานคร

โฉนดที่ดิน

เป็นหนังสือสำคัญแสดงกรรมสิทธิ์
จกที่ดินอาศัยอำนาจตามประมวลกฎหมายที่ดิน

ที่ดิน...
โฉนดที่ดิน...
เลขที่...
เนื้อที่...
อำเภอ...
จังหวัด...

มาตราส่วนในระนาบ ๑:๕๐๐๐ รูปแนบที่ มาตราส่วน ๑:๕๐๐๐



๒๘ - 023313
S.N. 2528

๒๘ - ๐๒๓๓๑๓
หน้างาน

ขอ...
หน้างาน

สารบัญจดทะเบียน

จดทะเบียน เดือน ปี	ประเภท การ จดทะเบียน	ผู้ จดทะเบียน	ผู้ รับสัญญา	นอก เขต ตามสัญญา			นอก เขต ตามข้อ			รายได้ เลขที่ จดทะเบียน ใหม่	เจ้าพนักงาน ลงลายมือชื่อ
				ปี	งาน	ตรา	ปี	งาน	ตรา		
จ.ก. ๑๓ ม.ค. ๖๕๖๖	จำหน่าย รถจักรยานยนต์	นายสมพงษ์ รุ่งเรือง	สหกรณ์การเกษตร จังหวัด	๕	๐๓						
ว.พ. ๓ เม.ย. ๖๕๖๖	ขายน รถจักรยานยนต์	นายสมพงษ์ รุ่งเรือง	สหกรณ์การเกษตร จังหวัด	๕	๐๓						
๑๙ ส.ค. ๒๕๖๑	รถจักรยานยนต์ จำหน่าย	นายสมพงษ์ รุ่งเรือง	สหกรณ์การเกษตร จังหวัด	๕	๐๓						
วันที่ ๑๘ ธันวาคม พ.ศ. ๒๕๕๘	ให้ รวมสามเดือน	นายสมพงษ์ รุ่งเรือง	๑. นายสมศักดิ์ รุ่งเรือง ๒. นางสาวนงา รุ่งเรือง ๓. นายอิสระ รุ่งเรือง ๔. นายเอกราช รุ่งเรือง ๕. นางสาวเอกนารี รุ่งเรือง	๕	๐๓						





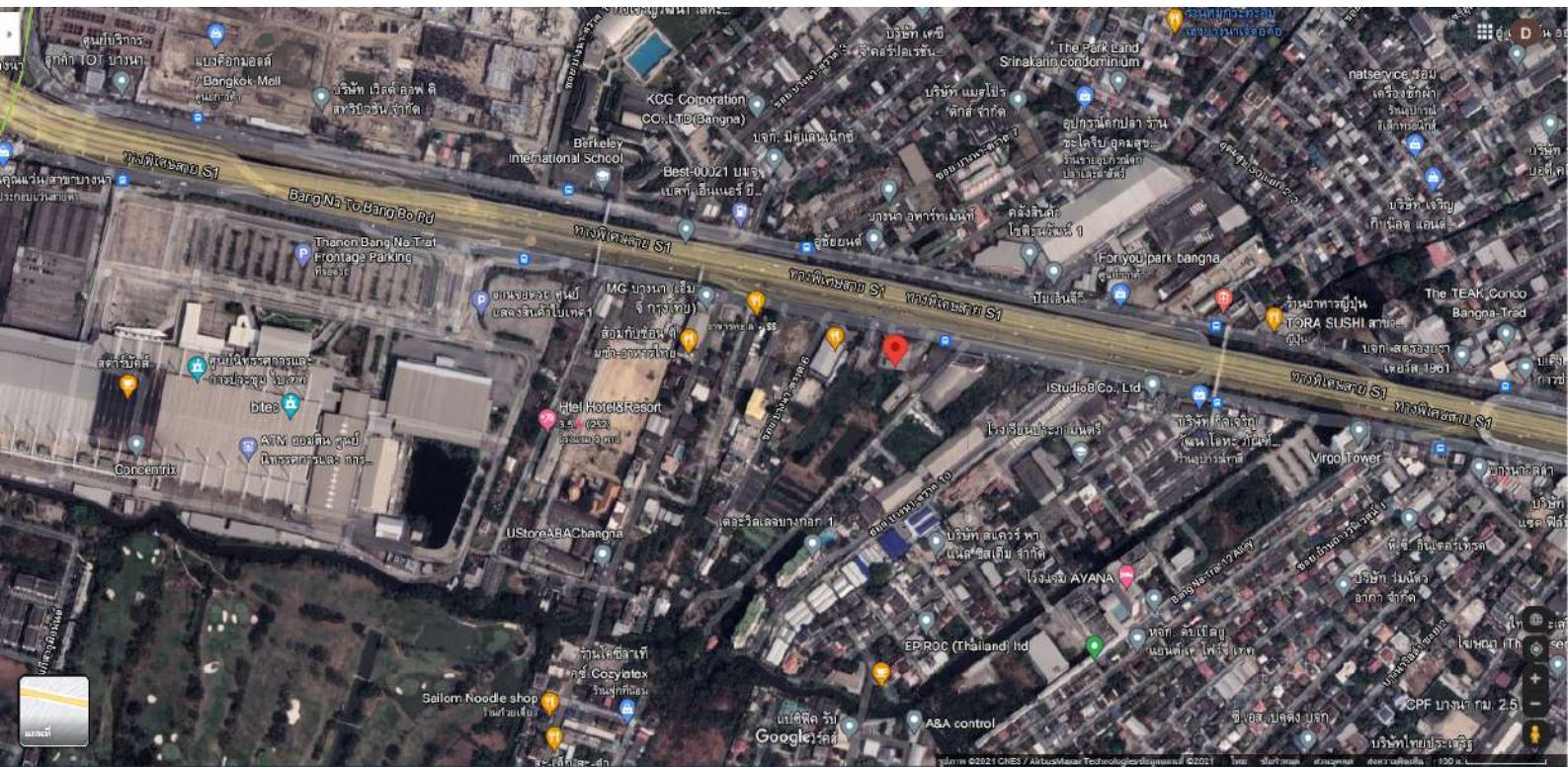



บัตรประจำตัวประชาชน Thai National ID Card

เลขประจำตัวประชาชน

1 1007 02202 17 4

Identification Number

ชื่อตัวและชื่อสกุล นาย วันเฉลิม ทองเกษม ณ อยู่ธยา

Name Mr. Wanchaleem

Last name Thongtamp Na Ayudhdhaya

เกิดวันที่ 5 ธ.ค. 2538

Date of Birth 5 Dec. 1995

ศาสนา พุทธ

ที่อยู่ 92/133 ถ.จตุโชติ แขวงออกเงิน เขตสายไหม

กรุงเทพมหานคร

4 ม.ค. 2561

วันออกบัตร

4 Jan. 2018

Date of Issue

รับชำระใบ

4 ธ.ค. 2569
วันบัตรหมดอายุ

(ผู้ถือบัตร พงษ์ไชยกุล)

เจ้าพนักงานสอบสวน

4 Dec. 2026
Date of Expiry



170 170

160 160

150 150

1042-02-01041542

