

เสนอขาย



ที่ดินเปล่า ริมต.สุขุมวิท

บีมน้ำมันบางจาก - สุขุมวิท 99

398 ตร.ว. (BTS ปุณณวิถี 300เมตร)

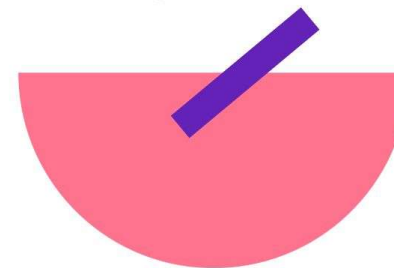

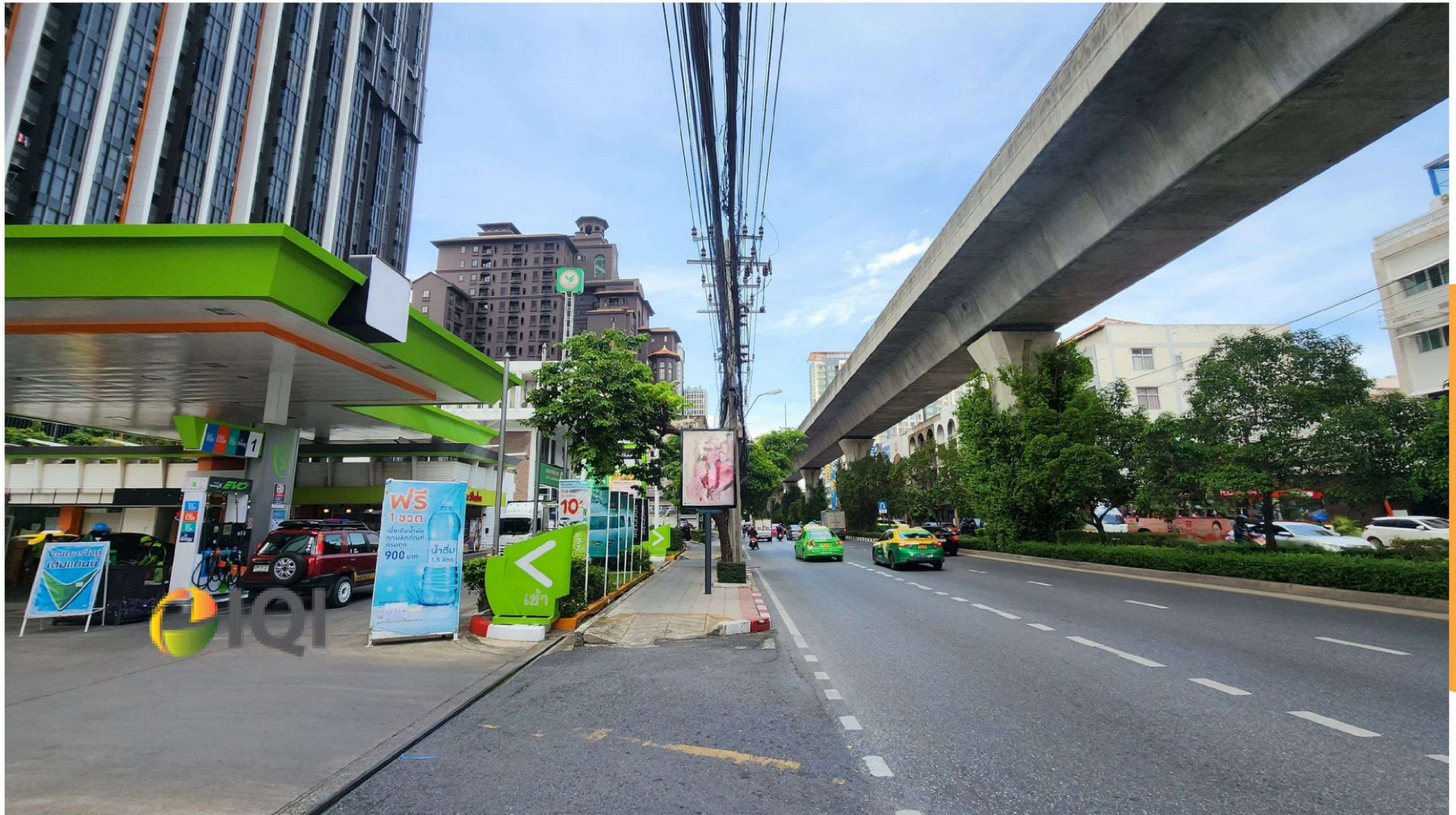

ระหว่าง BTS ปุณณวิถี-บางจาก



ใกล้ BTS ปุณณวิถี เพียง 300 เมตร



ที่ตั้ง : แขวงบางจาก เขตพระโขนง กรุงเทพฯ



ข้างโครงการ Piti Sukhumvit101 (Luxury Condo)

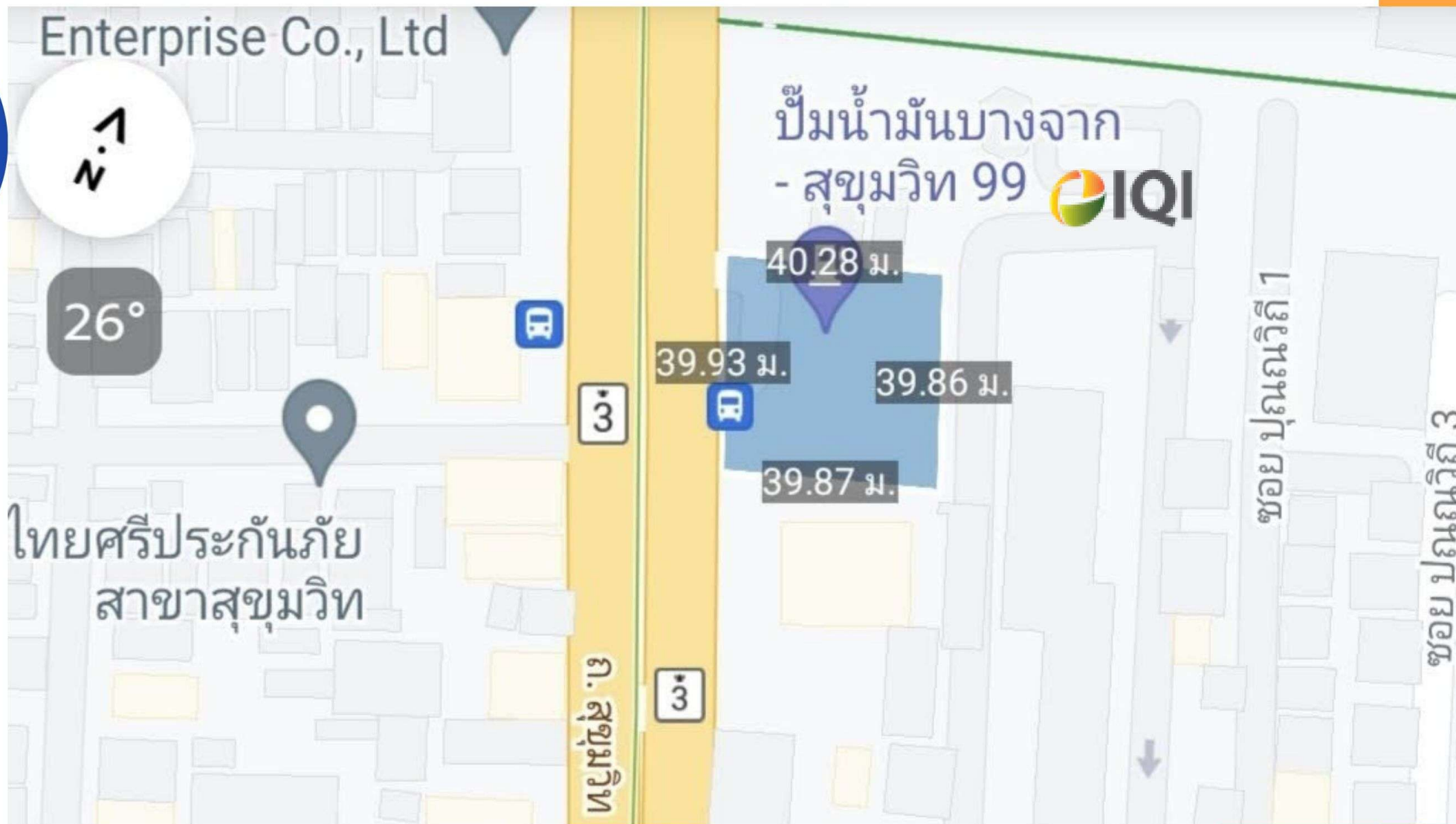

ขนาด 398 ตร.ว. กว้าง 39.9 ม. x ลึก 39.9 ม. (โดยประมาณ)

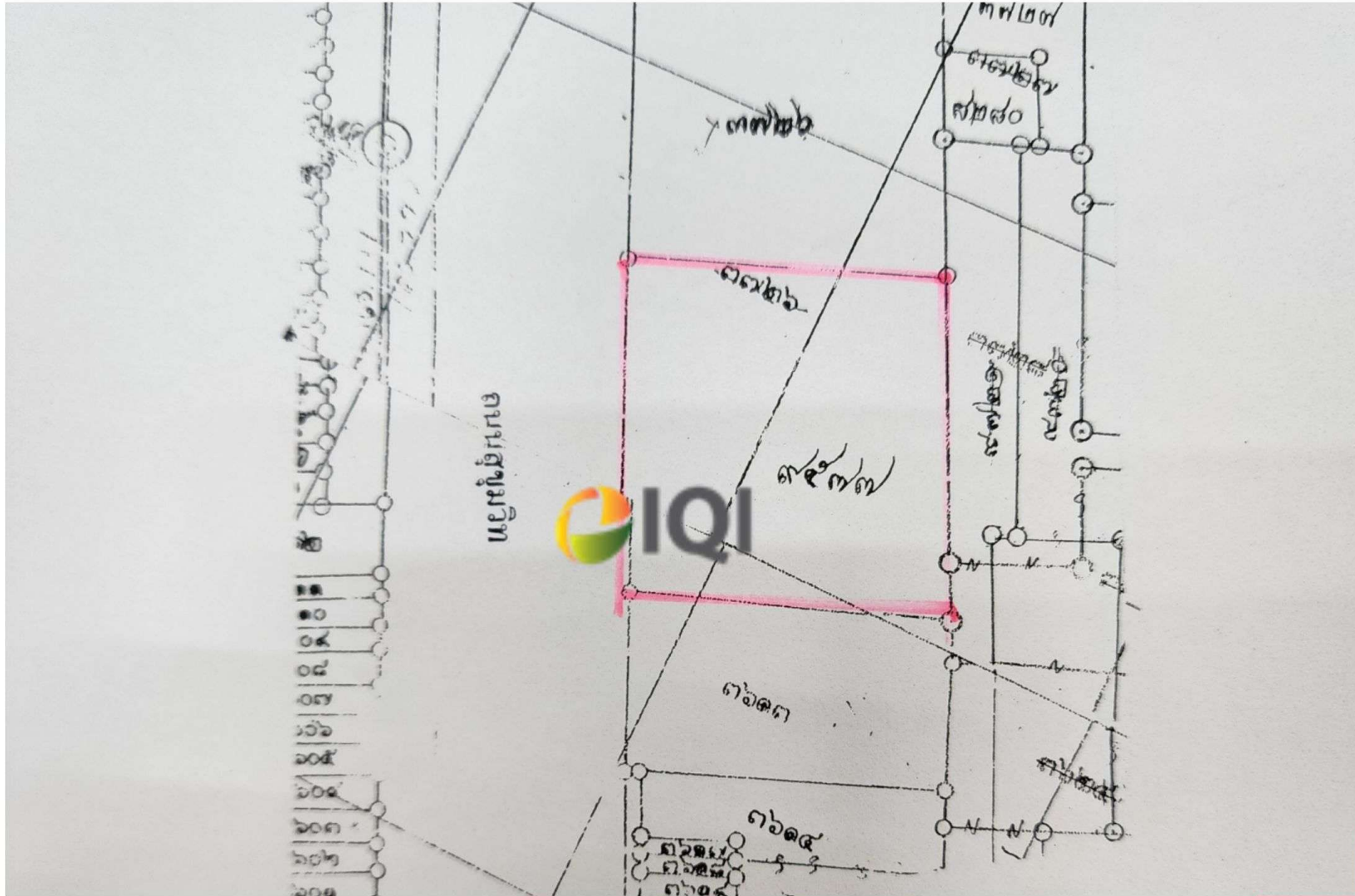

ค่าพีกัดแปลง : 13.69269754,100.60772723

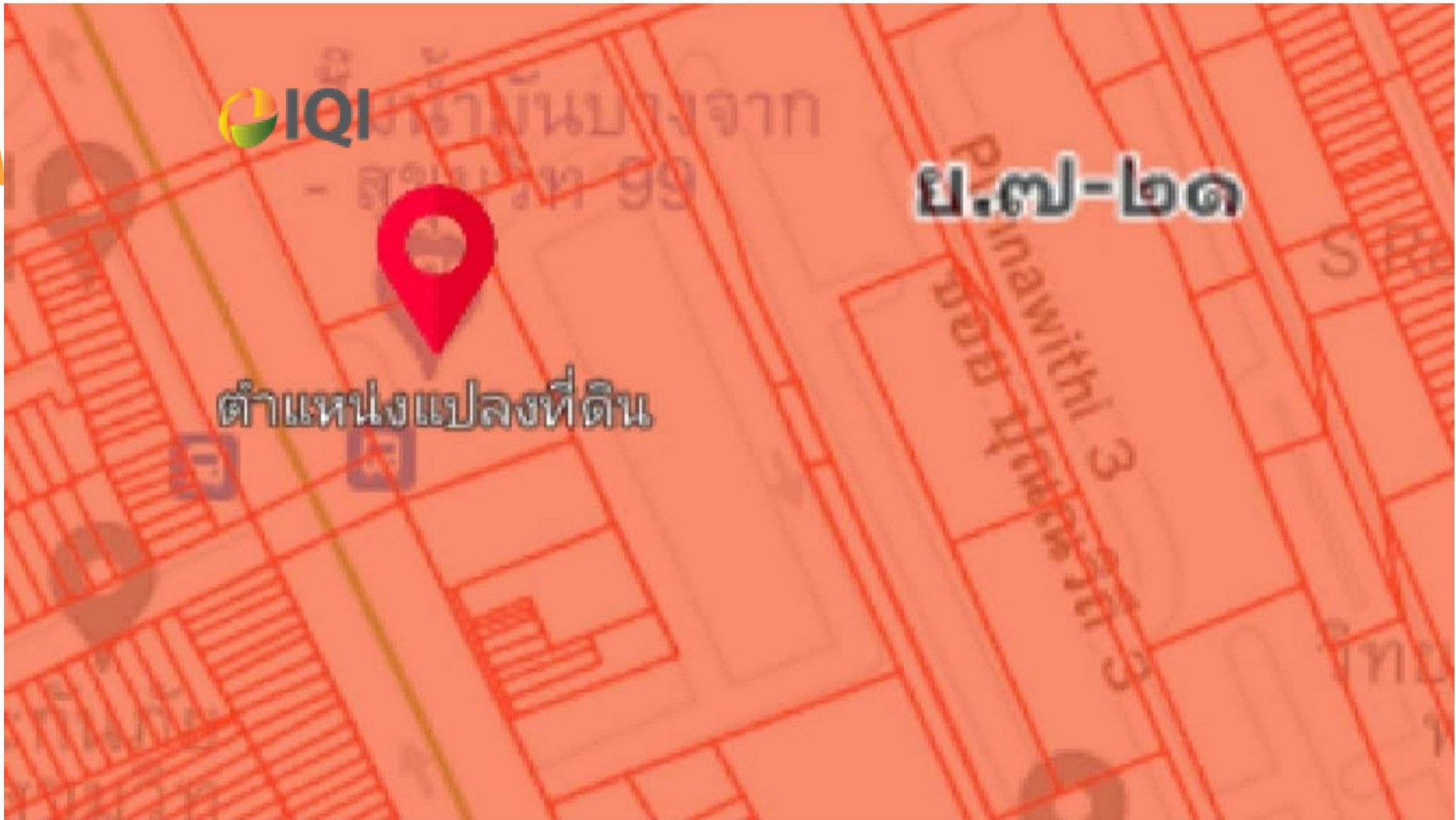

ผังเมืองสีส้ม ย.7-21 (FAR 5:1) สามารถสร้างตึกสูงได้

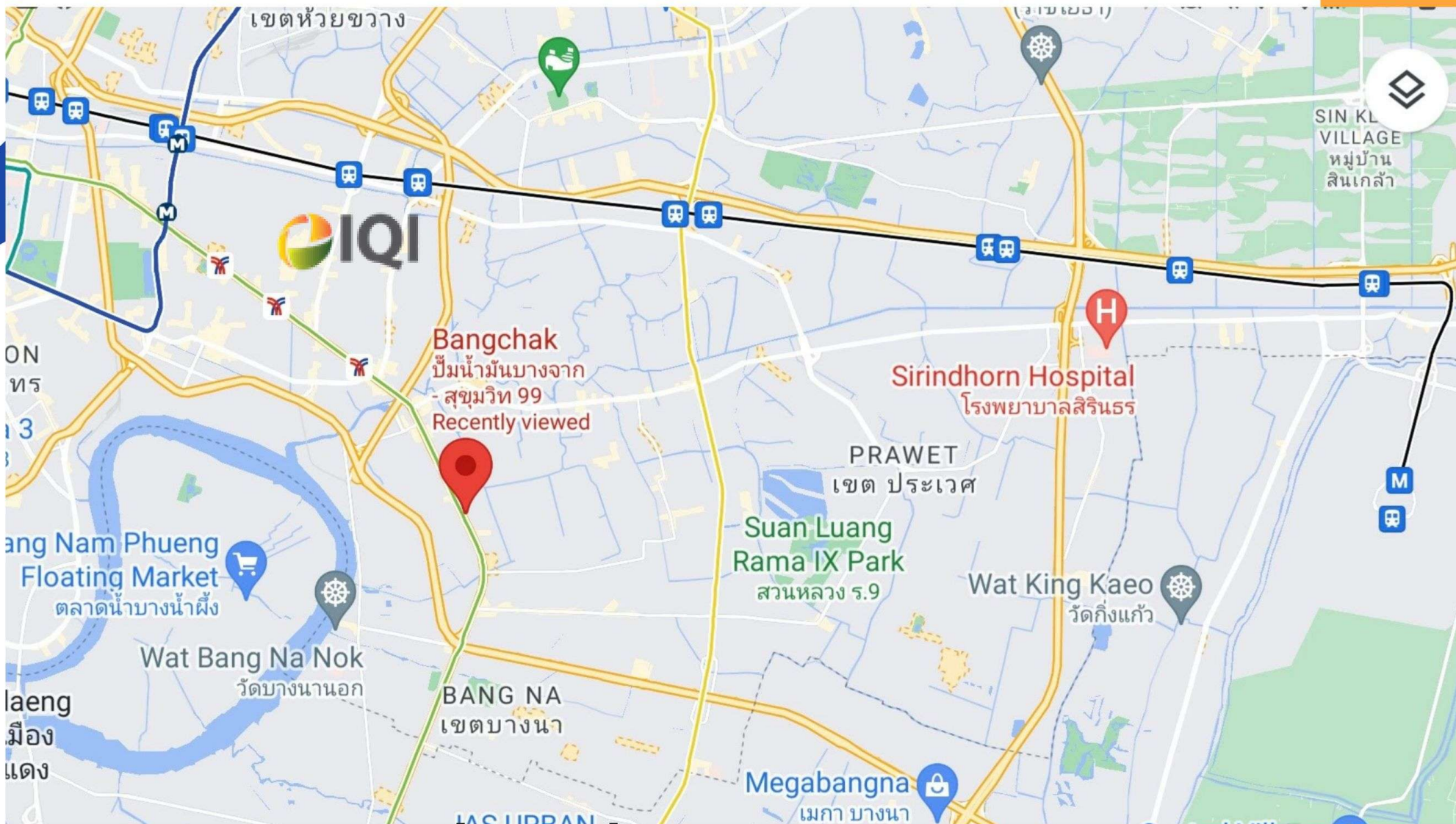

ทางด่วนที่ใกล้ที่สุด เพียง 1.5 กิโลเมตร

สนใจติดต่อ

คุณไรวินทร์

โทร. 092-659-9154

Line ID : @raiwin

  IQiProperty by Raiwin

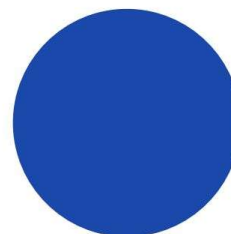
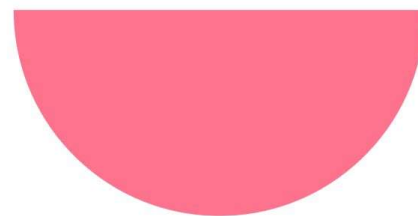
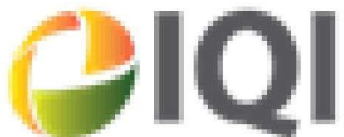

แยกจากโฉนด _____

หน้าสำรวจ _____

ตำบล บางกรวย (ใน พ.ศ. ๕๖)

อำเภอ บางกรวย

250532-1/2



ตำแหน่งที่ดิน
รพท. 5136 III 7414-13, 7412-1
เลขที่ดิน ๓๕๓๗
หน้าสำรวจ ๕๖๓๓
ตำบล บางกรวย

โฉนดที่ดิน 250532
เลขที่ ๒๕๐๕๓๒
เนื้อ ๒๕๐๖ ไร่ ๓๒
อำเภอ บางกรวย
จังหวัด กรุงเทพมหานคร

โฉนดที่ดิน

เป็นหนังสือสำคัญแสดงกรรมสิทธิ์
อสังหาริมทรัพย์ตามประมวลกฎหมายที่ดิน

ให้แก่ _____ สัญชาติ ไทย อยู่บ้านเลขที่ _____ หมู่ _____
ถนน _____ ตำบล _____ อำเภอ _____ จังหวัด _____
ชื่อ _____ ตำบล _____ อำเภอ _____ จังหวัด _____

ที่ดินแปลงนั้นอยู่ประมาณ _____ ไร่ _____ งาน _____ ตารางวา

(สามารถเห็นขอบเขตตารางวา)

มาตราส่วนในพระราช ๑:๑๐๐๐ รูปแผนที่ มาตราส่วน ๑:๘ ๐

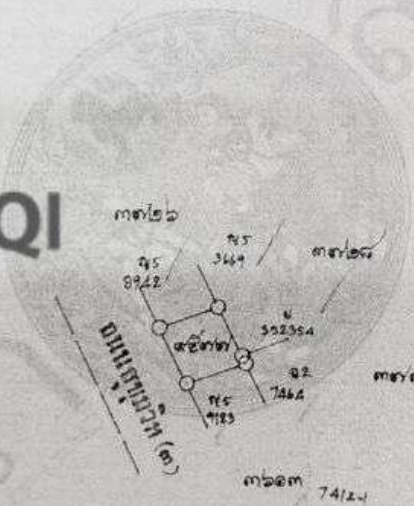

สำนักงานที่ดิน

นางสาวศรุต กิ่งจันทร์พิบูลย์
นักวิชาการที่ดินชำนาญการ

ออก ณ วันที่ ๕ เดือน มิถุนายน พุทธศักราช ๒๕๕๖ ลงนามทำเรื่องสืบ



(นายสมศักดิ์ สลิ้งศิริ)
เจ้าพนักงานที่ดิน

นางพรณี มาตุสิน
นางปริษา น้อยทวน
นางศุภ นนทบุตร

352973

27 พ.ค. 2548
(นางวิไล เอี่ยมสะอาด) เจ้าพนักงานแผนที่
(นายสมศักดิ์ สลิ้งศิริ) เจ้าพนักงานที่ดิน
นายอำ รุขช่วย 28 พ.ค. 2548

