

ขอเสนอขายที่ดิน ตัดถนนกรุงเทพ-นนทบุรี ใกล้จุดตัดรถไฟฟ้า แยกเตาปูน-บางซื่อ

**ตัวที่ดินตั้ง อยู่ใจกลางบางซื่อ ระหว่าง ซอยกรุงเทพ-นนทบุรี10 กับ ซอย กรุงเทพ-นนทบุรี12

**ห่างจากสถานีรถไฟฟ้าเตาปูน สีม่วง-น้ำเงิน แค่400เมตร

**ห่างจากสถานีรถไฟฟ้าบางซื่อ สีแดง แค่1000เมตร

**แถมใกล้สถานีกลางบางซื่อ แค่1500เมตร

*ที่ดินหน้ากว้าง 34 เมตร **ผังเมืองสีแดง พ.3-6

**โฉนดที่ดิน ทั้งหมด5แปลง 300 ตรว.

เลขโฉนด 170900-170901-170902-114962-114963

สามารถซื้อที่ดินข้างเคียงเพิ่มเติมได้อีก

พิกัด 13.810537, 100.531453

<https://goo.gl/maps/3xJAPe7FigjBM2ts5>

ขายวาละ 385,000บาท รวม 115.5 ล้านบาท

087-813-4432 คุณ ปรีชา

<https://line.me/ti/p/HsEl3jpM6j>

เจ้าของขายเอง ไม่รับนายหน้า



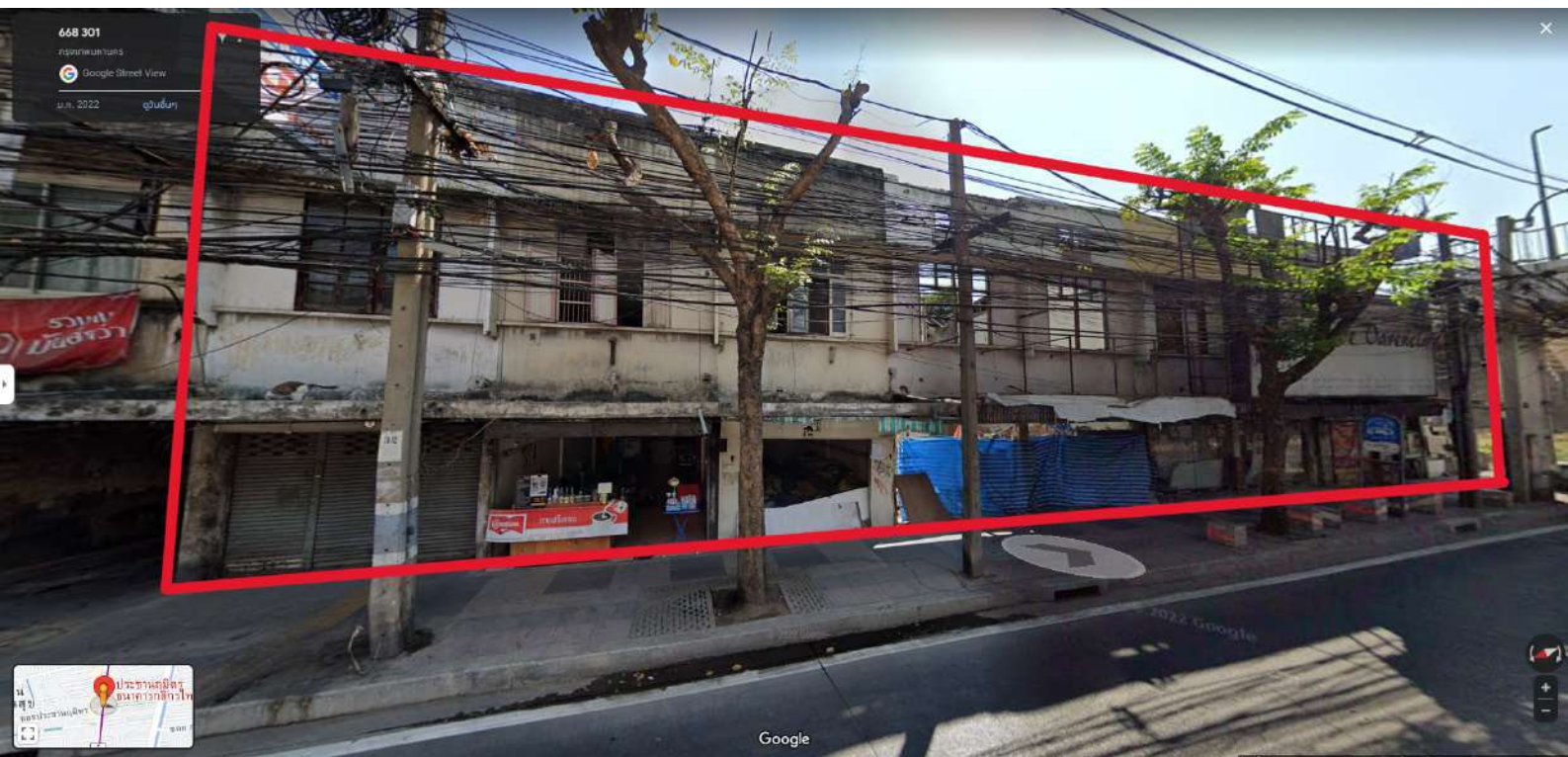

468 301

မြောက်ဘက်ကမ်း

Google Street View

ဇူလိုင် ၂၀၂၂

ရန်ကင်း



Google

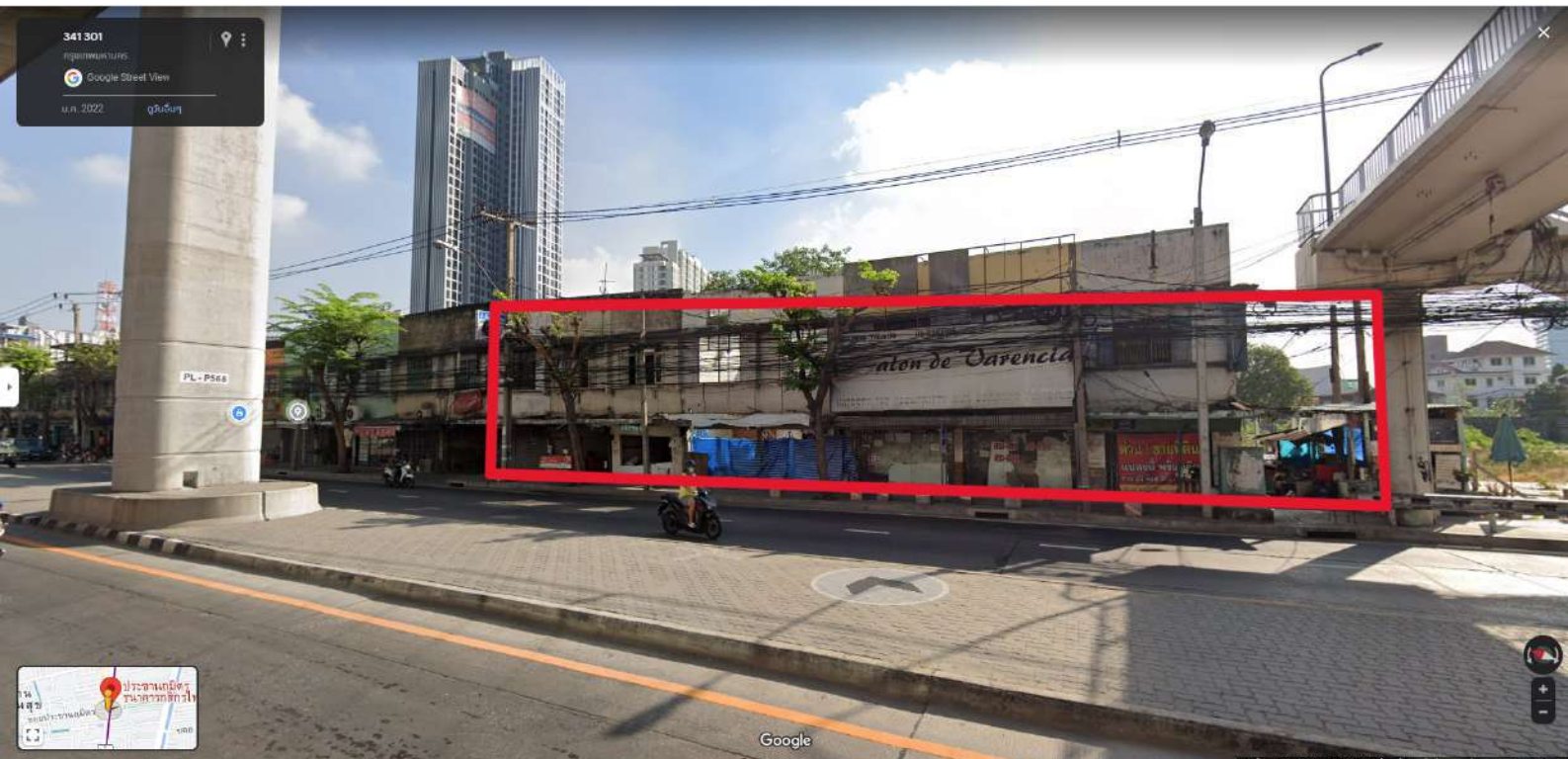

341 301
พิกัดพิกัดพิกัด
Google Street View
ม.ค. 2022 ๑๖:๕๖



Google



341 301
မြန်မာနိုင်ငံ
Google Street View
မ.က. 2022



Google



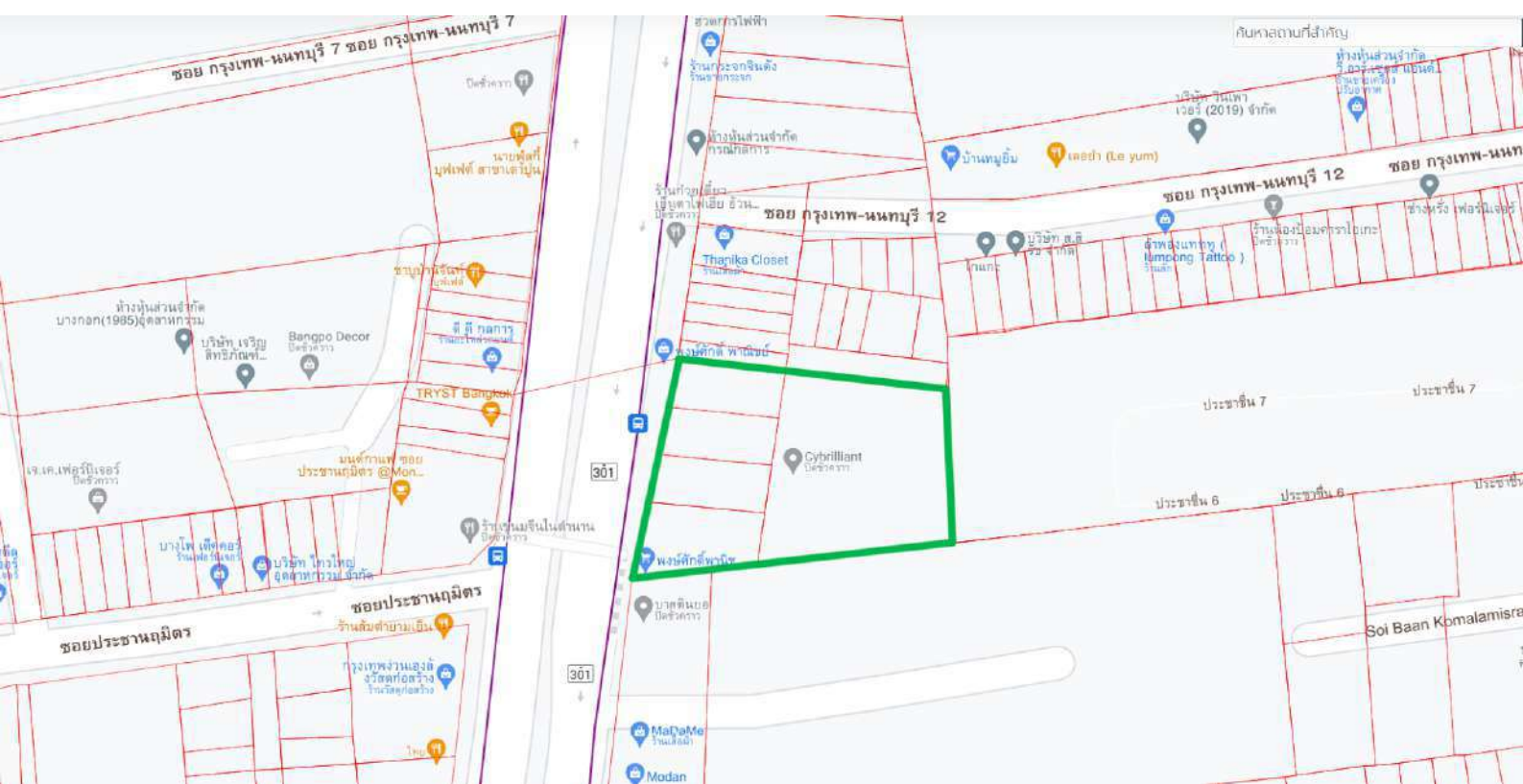

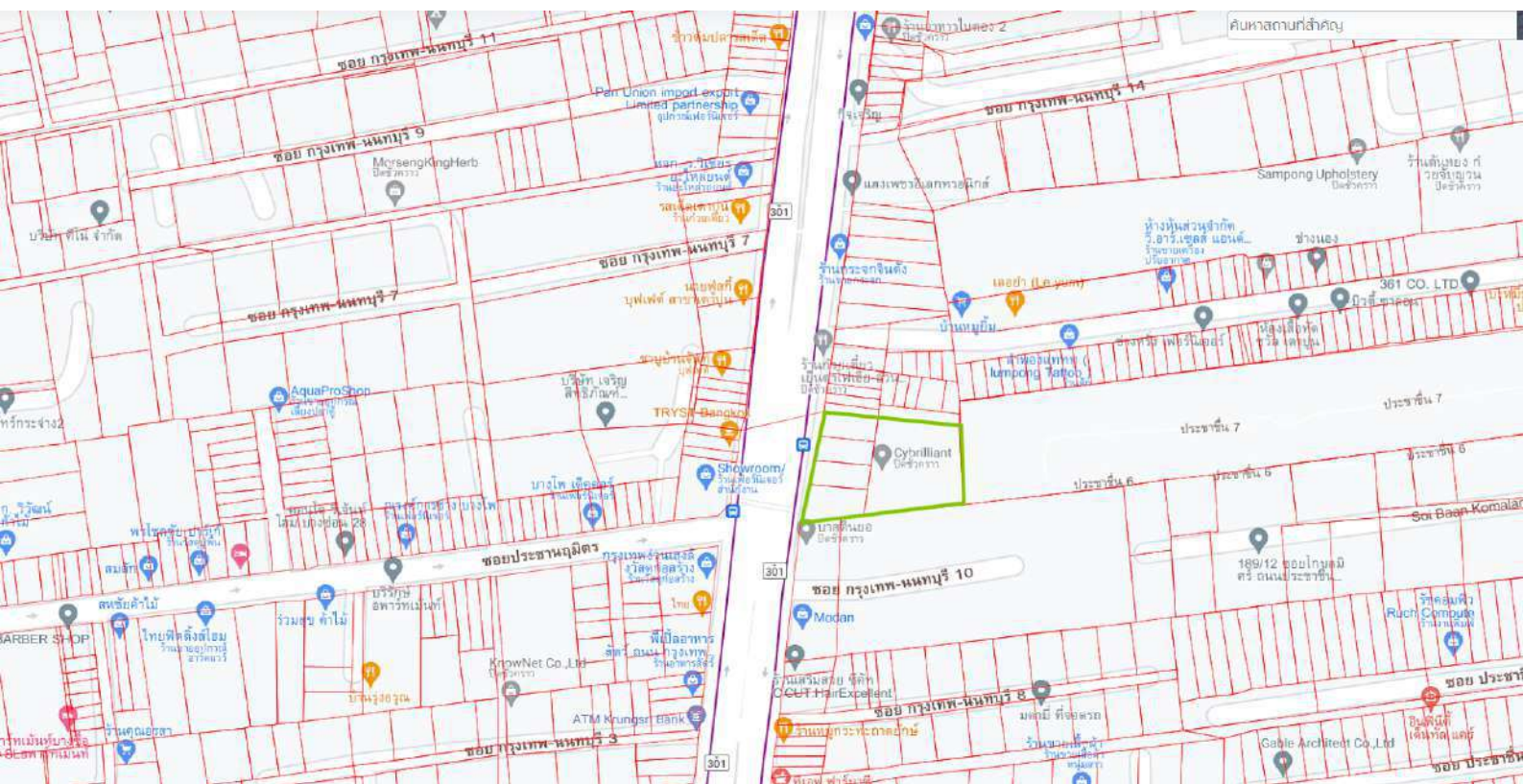

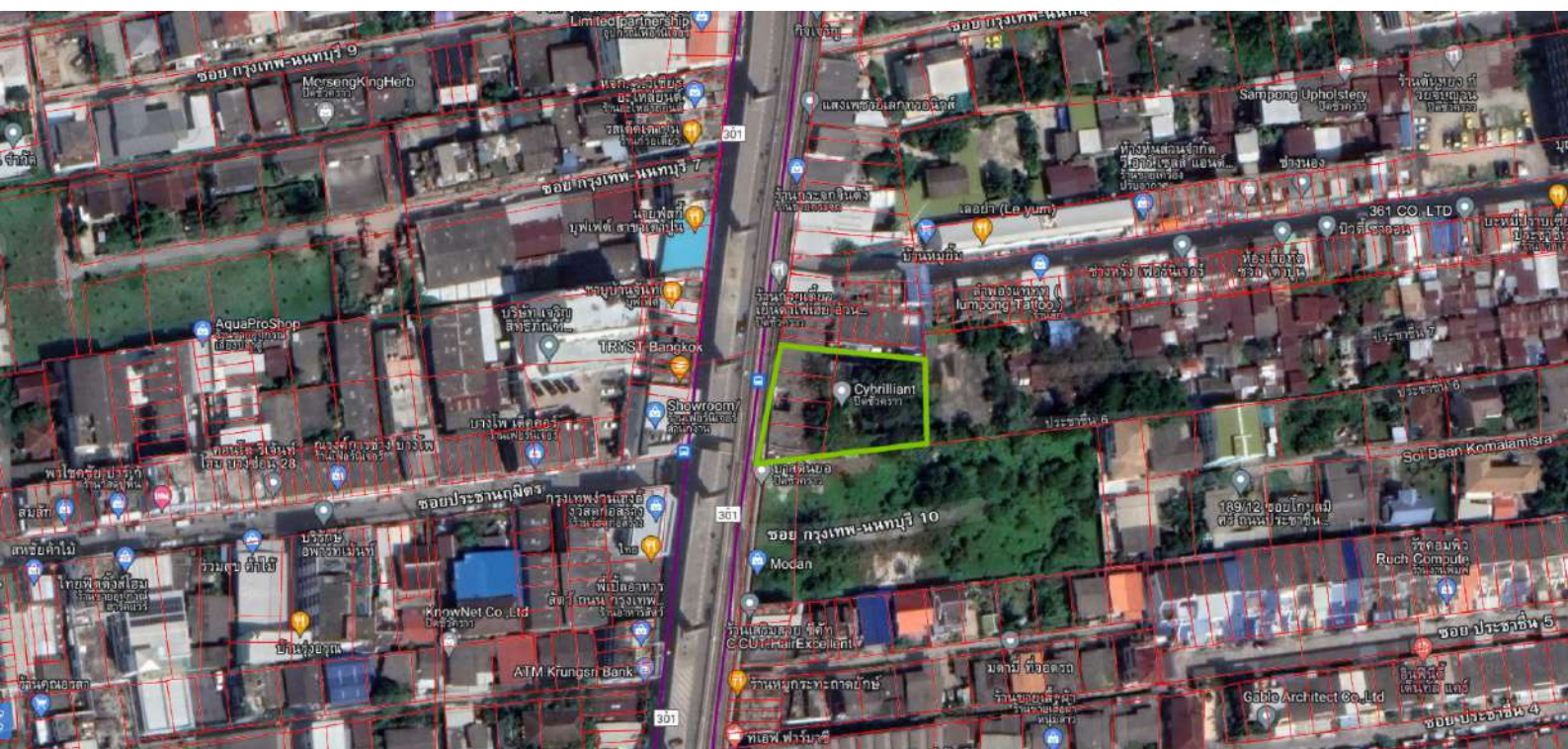

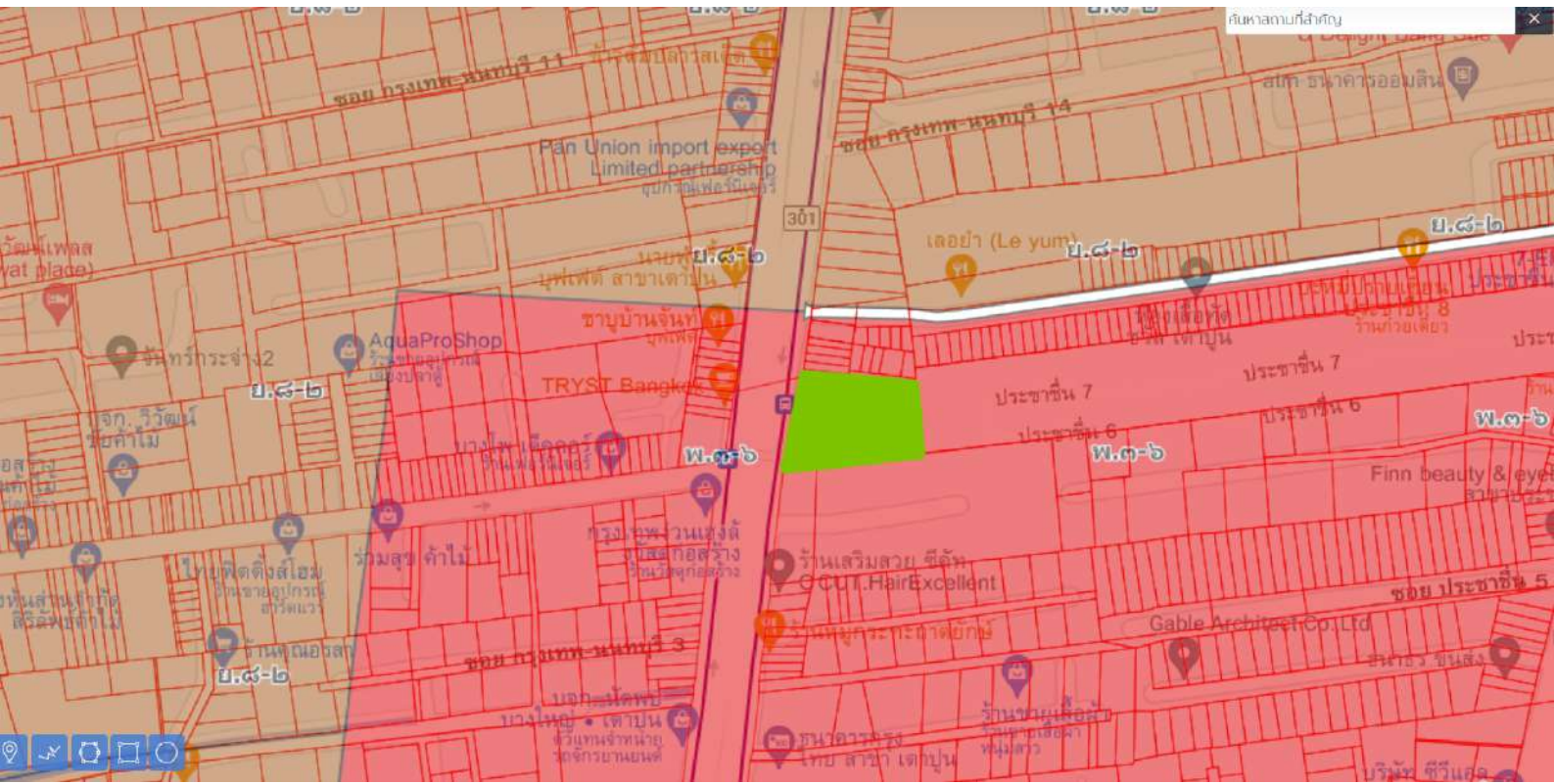

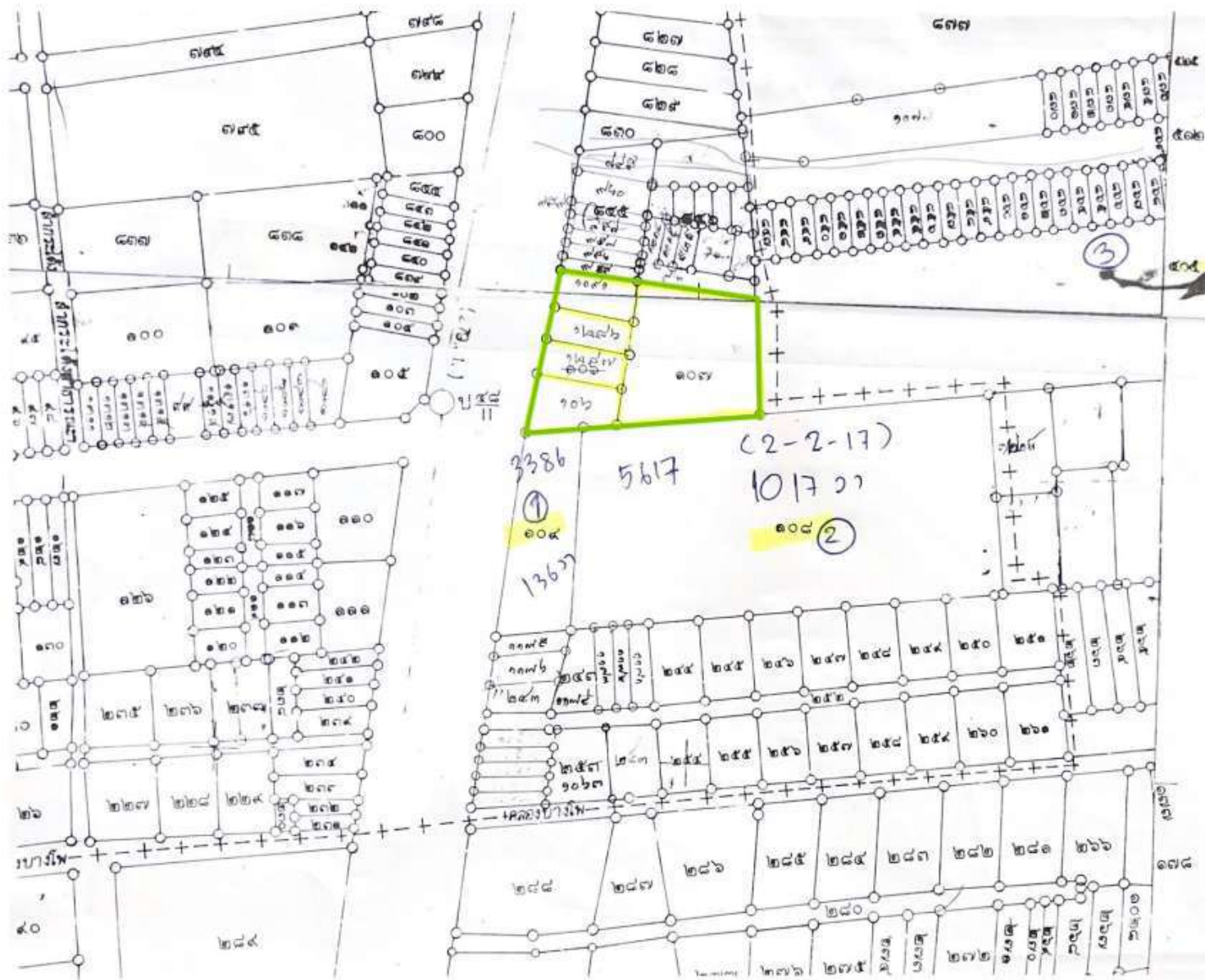



กรมธนารักษ์
The Treasury Department

ราคาประเมินที่ดิน

สำนักงานที่ดิน กรุงเทพมหานคร

สาขา จตุจักร

รอบบัญชี พ.ศ. 2566-2569

เลขที่โฉนด : 170900 หน้าสำรวจ : 17468

อำเภอ/เขต : บางซื่อ

ตำบล/แขวง : บางซื่อ

เครื่องหมายที่ดิน

ระวาง : 5136 IV 6426 แผนที่ : 08

มาตราส่วน : 1:1000 เลขที่ดิน : 1091

เนื้อที่ (ไร่-งาน-ตร.ว.) : 0-0-29.1

ราคาประเมิน (บาท/ตร.ว.) : 250,000

ราคาประเมินทั้งแปลง (บาท) : 7,275,000



กรมธนารักษ์
The Treasury Department

ราคาประเมินที่ดิน

สำนักงานที่ดิน กรุงเทพมหานคร
สาขา จตุจักร
รอบบัญชี พ.ศ. 2566-2569

เลขที่โฉนด : 170901 หน้าสำรวจ : 17469
อำเภอ/เขต : บางซื่อ
ตำบล/แขวง : บางซื่อ

เครื่องหมายที่ดิน
ระวาง : 5136 IV 6426 แผนที่ : 12
มาตราส่วน : 1:1000 เลขที่ดิน : 1286

เนื้อที่ (ไร่-งาน-ตร.ว.) : 0-0-28.1
ราคาประเมิน (บาท/ตร.ว.) : 250,000
ราคาประเมินทั้งแปลง (บาท) : 7,025,000



กรมธนารักษ์
The Treasury Department

ราคาประเมินที่ดิน

สำนักงานที่ดิน กรุงเทพมหานคร

สาขา จตุจักร

รอบบัญชี พ.ศ. 2566-2569

เลขที่โฉนด : 170902 หน้าสำรวจ : 17470

อำเภอ/เขต : บางซื่อ

ตำบล/แขวง : บางซื่อ

เครื่องหมายที่ดิน

ระวาง : 5136 IV 6426 แผ่นที่ : 12

มาตราส่วน : 1:1000 เลขที่ดิน : 1287

เนื้อที่ (ไร่-งาน-ตร.ว.) : 0-0-28.3

ราคาประเมิน (บาท/ตร.ว.) : **250,000**

ราคาประเมินทั้งแปลง (บาท) : **7,075,000**



กรมธนารักษ์
The Treasury Department

ราคาประเมินที่ดิน

สำนักงานที่ดิน กรุงเทพมหานคร

สาขา จตุจักร

รอบบัญชี พ.ศ. 2566-2569

เลขที่โฉนด : 114962 หน้าสำรวจ : 17466

อำเภอ/เขต : บางซื่อ

ตำบล/แขวง : บางซื่อ

เครื่องหมายที่ดิน

ระวาง : 5136 IV 6426 แผ่นที่ : 12

มาตราส่วน : 1:1000 เลขที่ดิน : 106

เนื้อที่ (ไร่-งาน-ตร.ว.) : 0-0-37.0

ราคาประเมิน (บาท/ตร.ว.) : 250,000

ราคาประเมินทั้งแปลง (บาท) : 9,250,000



กรมธนารักษ์
The Treasury Department

ราคาประเมินที่ดิน

สำนักงานที่ดิน กรุงเทพมหานคร

สาขา จตุจักร

รอบบัญชี พ.ศ. 2566-2569

เลขที่โฉนด : 114963 หน้าสำรวจ : 8056

อำเภอ/เขต : บางซื่อ

ตำบล/แขวง : บางซื่อ

เครื่องหมายที่ดิน

ระวาง : 5136 IV 6426 แผ่นที่ : 12

มาตราส่วน : 1:1000 เลขที่ดิน : 107

เนื้อที่ (ไร่-งาน-ตร.ว.) : 0-1-77.1

ราคาประเมิน (บาท/ตร.ว.) : 51,000

ราคาประเมินทั้งแปลง (บาท) : 9,032,100



ตาแหน่งที่ดิน

ระวาง ๑๐. ๕๑๐๘๖๔๒๖-๑๒

เลขที่ดิน ๓๗๗๖ ๐๐๗

หน้าสำรวจ ๓๐๕๒

ตำบล บางซื่อ (บางซื่อ)

โฉนดที่ดิน

เลขที่ ๑๑๕๕ ๒๓

เล่ม ๑๑๕๐ หน้า ๒๓

อำเภอ กุฉินารายณ์

จังหวัด กุฉินารายณ์

โฉนดที่ดิน

เป็นหนังสือสำคัญแสดงกรรมสิทธิ์

ออกโดยสหายอำมาตย์กรมที่ดิน

ให้แก่ นางมยุรฉัตร เวียงเขต ผู้จัดการ บริษัท หจก. เวียงเขต อ.บ้านดง กิ่ง อ.พนา ๑๐๐ หมู่ ๓ ตำบล บางซื่อ (บางซื่อ) อำเภอ กุฉินารายณ์ จังหวัด กุฉินารายณ์

ที่ดินเลขที่ ๓๗๗๖

รูปแผนที่

มาตราส่วนในระวาง ๑:๕๐๐๐

มาตราส่วน ๑:๕๐๐

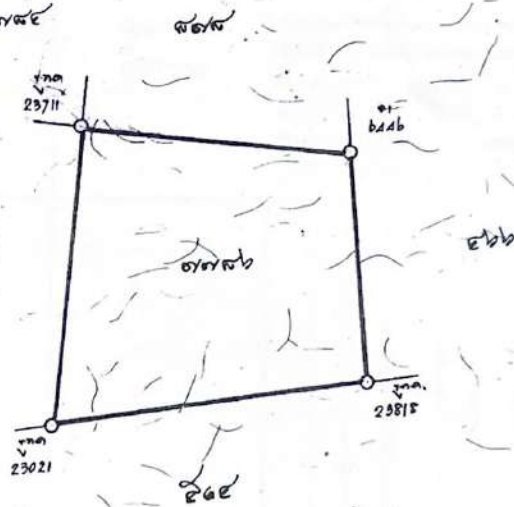

นาย ส. ๒๕๓.๐๒๕
นาย น. ๒๗.๓๖๖
นาย ส. ๒๗.๒๖๖

-084983

๒๗ พ.ย. ๒๕๒๔

นาย ส. ๒๗.๒๖๖
นาย ส. ๒๗.๒๖๖
นาย ส. ๒๗.๒๖๖

20157

สารบัญจดทะเบียน

วันที่	ประเภทการจดทะเบียน	ผู้ให้สัญญา	ผู้รับสัญญา	เนื้อที่ตามโฉนดที่ดิน		เนื้อที่ตามผังเมือง		รวมเนื้อที่ทั้งหมด	หมายเหตุ
				ไร่	งาน	ไร่	งาน		
วันที่ ๒๑ สิงหาคม พ.ศ. ๒๕๕๘	โอนกรรมสิทธิ์	นางสาวสุวิมล ศรีเกษม ผู้จัดกรรมสิทธิ์ นางจันทร์ศรี ศรีเกษม	นางสาวสุวิมล ศรีเกษม ผู้รับกรรมสิทธิ์	๑	๗/๑๐				
วันที่ 11 มีนาคม พ.ศ. 2556	ขาย	นางสาวสุวิมล ศรีเกษม	บริษัท สะดวกสบายโฮม จำกัด	๑	๗/๑๐				
วันที่ ๒๔ มิถุนายน พ.ศ. ๒๕๕๗	จำนอง หลักทรัพย์ รวมทำโฉนด	บริษัท สะดวกสบายโฮม จำกัด	ธนาคารกรุงเทพ จำกัด (มหาชน) บูรีบ้านช่อง	๑	๗/๑๐				การจดทะเบียนเป็นการจำนองเห็นแก่สิทธิและเป็นประกันหนี้จึงได้จดทะเบียนตามที่ดินโฉนดที่ดินเลขที่ ๒๕๕๗/๑๐ จำนวนเงิน ๑,๐๐๐,๐๐๐ บาท เป็นประกันหนี้สิน สอดคล้องกับโฉนดที่ดินเลขที่ ๒๕๕๗/๑๐





(พ.ศ. ๒๕๖๑)

แยกจากโฉนด

โฉนด ๑๒๘

หน้า ๖

ตำแหน่งที่ดิน

เลขที่ ๕๓-51๖ IV 6426-12

เลขที่ดิน ๑๐๖

หน้าสำรวจ ๑๓๔๖๖

ตำบล มวกเหล็ก (กิ่งอำเภอ)

โฉนดที่ดิน

โฉนดที่ดิน

เลขที่ ๑๑๕๕๖๖

โฉนด ๑๑๕๐ หน้า ๖๖

อำเภอ อุดม (เขางิ้ว)

จังหวัด กรุงเทพมหานคร

เป็นหนังสือสำคัญแสดงกรรมสิทธิ์

ออกโดยอาศัยอำนาจตามประมวลกฎหมายที่ดิน

นายประพนธ์ ทัพพัฒน์ (นายประพนธ์ ทัพพัฒน์) ...
โฉนดที่ดิน ...
โฉนดที่ดิน ...
โฉนดที่ดิน ...

มาตราส่วนในระวาง ๑:๕๐๐๐

รูปแบบที่

มาตราส่วน ๑:๕๐๐

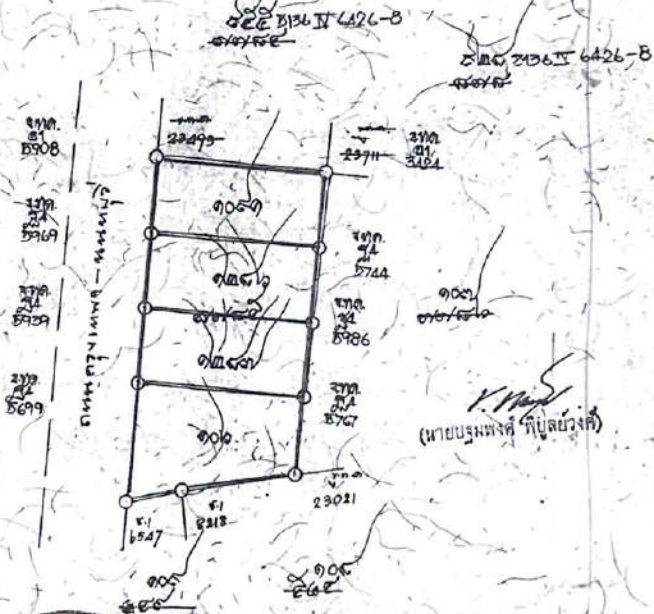

นายประพนธ์ ทัพพัฒน์
นาย ...
นาย ...

๒๓-๐๘๔๙๘๒
๒๓ พ.ย. ๒๕๖๑

นาย ...
นาย ...
นาย ...

๒๐๑๕๗



สารบัญจดทะเบียน

ที่ดิน

วันที่จดทะเบียน เดือน ปี	ประเภท การ จดทะเบียน	ผู้ให้สัญญา	ผู้รับสัญญา	เนอจกดิน ตามสัญญา		เนอจกดิน คงเหลือ		ราคา เลขที่ดิน โฉนดที่ดิน ใหม่	เจ้าพนักงานที่ดิน ผู้รับผิดชอบ
				ไร่ งาน	ตาราง วา	ไร่ งาน	ตาราง วา		
วันที่ ๑๓ พฤศจิกายน พ.ศ. ๒๕๕๖	ขายรวม สี่โฉนด	นางอัจฉรา ชีวิพันธ์	บริษัท สะทวกลายไฮ จำกัด		๕๐				เจ้าพนักงานที่ดิน ผู้รับผิดชอบ
วันที่ ๒๔ มิถุนายน พ.ศ. ๒๕๕๗	จำนอง หลักทรัพย์ รวมหา โฉนด	บริษัท สะทวกลายไฮ จำกัด	ธนาคารกรุงเทพ จำกัด (มหาชน) ผู้รับจำนอง		๕๐				เจ้าพนักงานที่ดิน ผู้รับผิดชอบ
				การจดทะเบียนเป็นประกันจำนองเดิมที่สมัครขอ เมื่อเป็นบริษัทนี้จึง ได้จดทะเบียนจำนองที่ โฉนดที่ดินเลขที่ ๖๔๕๕๕๓ จำนวน ๕๐ ไร่ ๐ งาน ๐ ตารางวา เป็นทรัพย์สินให้ค้ำ ตามสัญญาที่มอบมอบให้แก่ บริษัท กรุงเทพ จำกัด					



ตำแหน่งที่ดิน

ระวาง 5136 IV 6426-12

เลขที่ดิน ๑๒๘๖

หน้าสำรวจ ๑๗/๕๖๕

ตำบล บางซื่อ

โฉนดที่ดิน

เลขที่ ๑๑๖๐๑๑

เดิม ๑๑๑๐ หน้า ๑

อำเภอ บางซื่อ

จังหวัด กรุงเทพมหานคร

โฉนดที่ดิน เป็นหนังสือสำคัญแสดงกรรมสิทธิ์

ออกโดยอาศัยอำนาจตามประมวลกฎหมายที่ดิน

ให้แก่ นางอุษณีย์ ชัยพันธ์ สัญชาติ ไทย อยู่บ้านเลขที่ ๑๖๕/๒ หมู่ ๕

ถนน ถนนสีหธรณ์ ต.๕ ตำบล บางซื่อ อำเภอ บางซื่อ จังหวัด กรุงเทพมหานคร

ที่ดินแปลงเนื้อที่ประมาณ ๑ ไร่ ๒๕ ๑๐ ตารางวา (จัดแบ่งที่ดินในที่ดินสงวนราชการ)

มาตราส่วนในระวาง ๑:๑๐๐๐

รูปแบบที่

มาตราส่วน ๑:๕๐๐

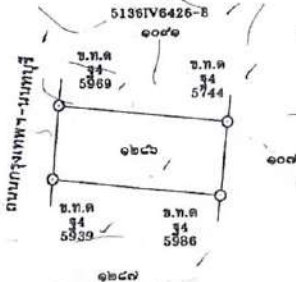

ออก ณ วันที่ ๒๒ เดือน ๕ ปี ๒๕๖๕ พุทธศักราช ๒๕๖๕



นางสาวอุษณีย์ ชัยพันธ์ (นางอุษณีย์ ชัยพันธ์) ผู้ขอ



นายอัครชัย ใจสุวรรณ (นายอัครชัย ใจสุวรรณ) ผู้แทนกรมที่ดิน

(นายวิสุทธิ วงศ์วุฒิ)

๑๐ เม.ย. ๒๕๖๕ ๒๐๑๕๖



ตำแหน่งที่ดิน

ระวาง 5136 IV 6426-8, 12

เลขที่ดิน ๑๐๕๑

หน้าสำรวจ ๑๗๕๖๘

ตำบล บางซื่อ

โฉนดที่ดิน

เลขที่ ๑๗๐๕๐๐

เล่ม ๑๗๐๘ หน้า ๑๐๐

อำเภอ บางซื่อ

จังหวัด กรุงเทพมหานคร

โฉนดที่ดิน

เป็นหนังสือสำคัญแสดงกรรมสิทธิ์

ออกโดยอาศัยอำนาจตามประมวลกฎหมายที่ดิน

ให้แก่ นาง อังศุมา ชัยจันทร์ สืบจาก นาย อดุลย์ อดุลย์ชัย อยู่นานเลขที่ ๑๖๕/๒ หมู่ ๕

ถนน นนทบุรี-นนทบุรี ตำบล บางซื่อ อำเภอ บางซื่อ จังหวัด กรุงเทพมหานคร

ที่ดินแปลงนอกประมาณ ๗ ไร่ งาน ๑๕ ไร่ ตารางวา (ได้บันทึกไว้ในหนังสือโฉนดที่ดินฉบับระวาง)

มาตราส่วนในระวาง ๑:๑๐๐๐

รูปแผนที่

มาตราส่วน ๑:๕๐๐

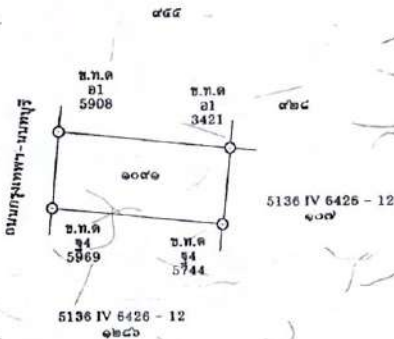

ออก ณ วันที่ ยี่สิบเอ็ด เดือน เดือน พงศกักราช สองพันห้าร้อยห้าสิบหก



นางสาววิมลรัตน์ พงษ์เกียรติวรกุล (นางพิมพ์ภา สิมิตร) ผู้เขียน

๕๕ 495521

นายฉัตรชัย ไชริสุวรรณ (นายฉัตรชัย ไชริสุวรรณ) ผู้ตรวจแผนที่

๒๕.๒. 2556

๑๐ มิถุนายน ๒๕๕๖ 20157