



(น.ส. ๔๖.)

๖.๑.

ตำแหน่งที่ดิน

ระวาง ๕๑

เลขที่ดิน ๗๕

หน้าสำรวจ ๑๑๑๕

ตำบล ผาปกคลองนางผดุง

โฉนดที่ดิน

เลขที่ ๑๐๕๑

เดิม ๕๕ หน้า ๕๑

อำเภอ พระสมุทรเจดีย์

จังหวัด สมุทรปราการ

โฉนดที่ดิน

เป็นหนังสือสำคัญแสดงกรรมสิทธิ์
ออกโดยอาศัยอำนาจตามประมวลกฎหมายที่ดิน

ให้แก่ นางทอง หมายทรัพย์สิทธิ์ สัญชาติ ไทย อยู่บ้านเลขที่ ๖๕ หมู่ที่ ๓
ถนน ตำบล ผาปก อำเภอ พระสมุทรเจดีย์ จังหวัด สมุทรปราการ

ที่ดินแปลงเดิมเนื้อที่ประมาณ ๑๓ ไร่ ๑๓ ตารางวา
(เดิมสำรวจไว้เมื่อปี ๒๔๖๖)

มาตราส่วนในระวาง ๑:๕๐๐๐

รูปแบบที่

มาตราส่วน ๑:๕๐๐๐

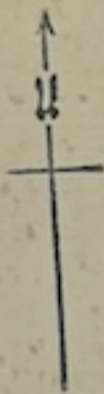

โฉนดที่ดินฉบับนี้ งดออกคืนเดิม
คือ โฉนดเลขที่ ๓๕๕๕๓, ๕๕๕๕๑,
๕๕๕๕๒ ตำบล ผาปกคลองนางผดุง
อำเภอ พระสมุทรเจดีย์ จังหวัด สมุทรปราการ

ออก ณ วันที่ สาม เดือน กันยายน พุทธศักราช สองพันห้าร้อยสี่สิบ



(นายจเร กุลทนต์)
เจ้าพนักงานที่ดิน

(นางวิภา พินทอง) ผู้เขียน
ผู้แทน
ผู้ตรวจ
(นายดำรงศักดิ์ อนุชาตานนท์)

๖.๑๐ 0467907
สมุทรปราการ

นางประภวรัตน์ เวียงวิเศษ ผู้เขียนแผนที่ ส.ค. 2540
นายประภวรัตน์ เวียงวิเศษ ผู้เขียนแผนที่ ส.ค. 2540
นายอนันต์ เสนีวงศ์ ณ อยุธยา - 7 ส.ค. 2540



ตำแหน่งที่ดิน ๕ ๓.
รวม ๕ ๐.
เลขที่ดิน ๕๖๕
หน้าสำรวจ ๑๕๕๗

โฉนดที่ดิน
เลขที่ ๕๕๓๑
เดิม ๕๕๕ หน้า ๙๑
อำเภอเมืองสมุทรปราการ
จังหวัดสมุทรปราการ

โฉนดที่ดิน

เป็นหนังสือสำคัญแสดงกรรมสิทธิ์
ออกโดยอาศัยอำนาจตามประมวลกฎหมายที่ดิน

ออกโฉนด
วันที่ ๑๕/๖
ปีที่ ๕๖

ให้แก นางสาวสิริพรณี อธิระมณฑลกุล สัญชาติ ไทย ย่อมานเลขที่ ๗๕ หน้า ๓
ถนน ๑
ซอย ๑
ตำบล บางจาก อำเภอ พระประแดง จังหวัด สมุทรปราการ
ที่ดินแปลงเนื้อที่ประมาณ ๕ ๓ ไร่ ๖๐๐ ตารางวา

มาตราส่วนในระวาง ๑: ๕๐๐๐ รูปแผนที่ มาตราส่วน ๑: ๕๐๐๐

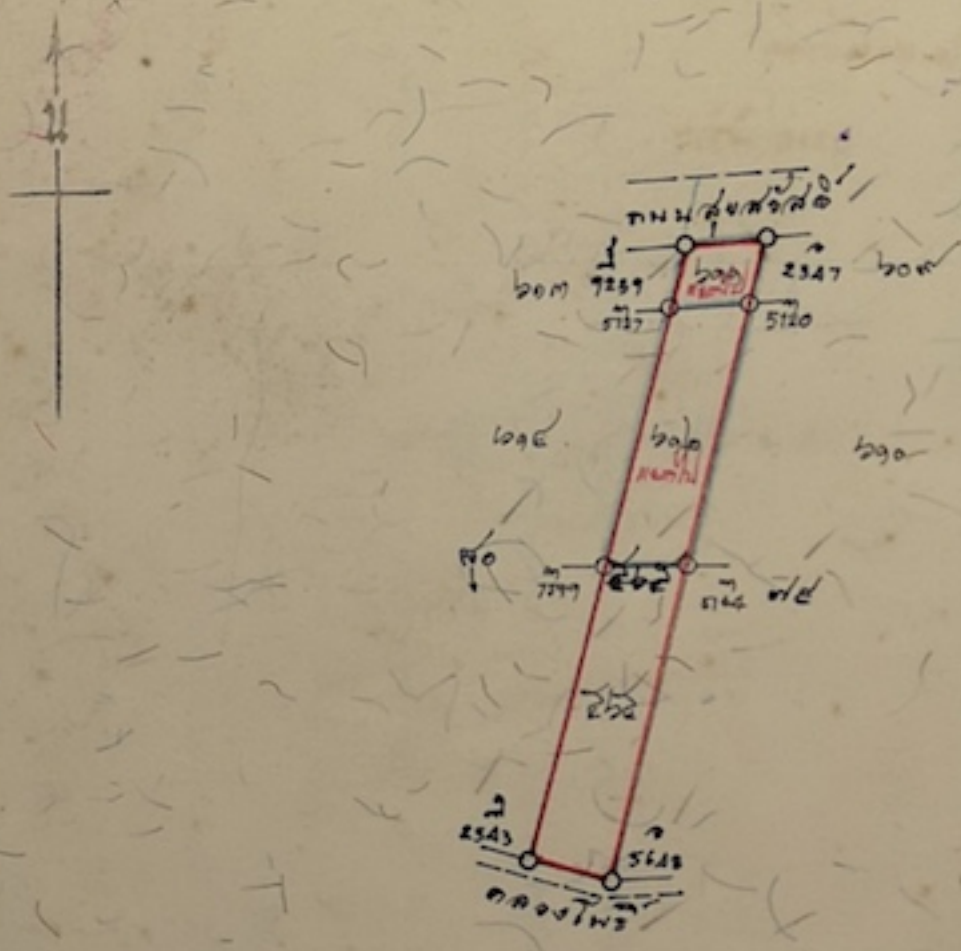

ออก ณ วันที่ ๑๖ มิถุนายน ๒๕๓๑
นาย [Signature]
ผู้ว่าราชการจังหวัด

นาย [Signature]
(นายน้อย วัฒนสุชาติ)
เจ้าพนักงานที่ดิน

ผู้เขียน ๑๓ มิถุนายน ๒๕๓๑
ผู้แทน ๑๖ มิถุนายน ๒๕๓๑
ผู้ตรวจ

๒๑ - 128273

ผู้เขียนแผนที่
ผู้ตรวจแผนที่
หัวหน้ากอง
๗ มิถุนายน ๒๕๓๑

สารบัญจดทะเบียน

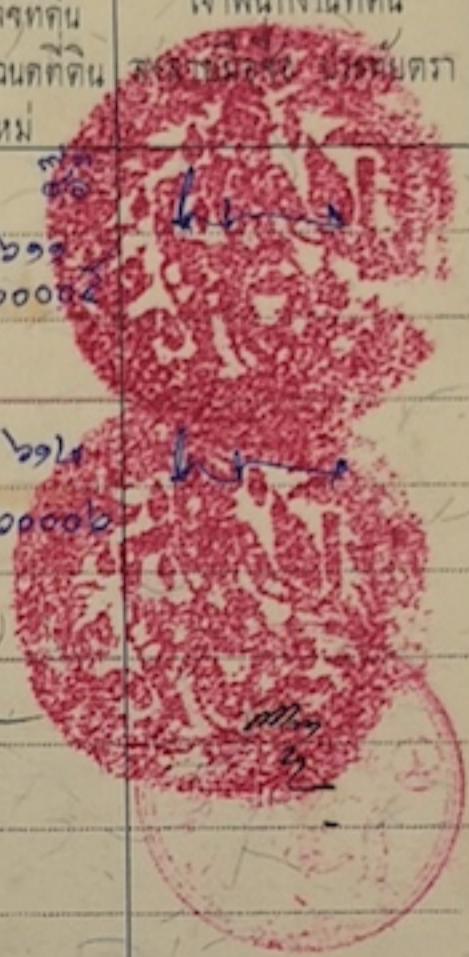
จดทะเบียน วัน เดือน ปี	ประเภท การ จดทะเบียน	ผู้ให้สัญญา	ผู้รับสัญญา	เนื้อที่ ตามสัญญา			เนื้อที่ คงเหลือ			ราคา ที่ดิน โฉนดที่ดิน ใหม่	เจ้าพนักงานที่ดิน จังหวัดนครราชสีมา
				ไร่	งาน	ตารางวา	ไร่	งาน	ตารางวา		
วันที่ ๓ กุมภาพันธ์ พ.ศ. ๒๕๖๔	แบ่งออก	นายทวิชัยพรชัย ผู้รับสัญญา	นายทวิชัยพรชัย ผู้รับสัญญา	-	๒	๒๖ ^๙ / _{๑๐}	๒	๑	๑๒ ^๙ / _{๑๐}	๒๑๑ ๒๐๐๐๒	
				๒	๓	๒๖ ^๙ / _{๑๐}	๓	๑	๒๕ ^๙ / _{๑๐}	๒๑๒ ๒๐๐๐๒	
วันที่ ๒๑ ตุลาคม พ.ศ. ๒๕๖๔	๑๐	นายทวิชัยพรชัย ผู้รับสัญญา	นายทวิชัยพรชัย ผู้รับสัญญา	๓	๑	๒๕ ^๙ / _{๑๐}	-	-	-		

B136 M 7002-b

Jan

ถนนสุขสวัสดิ์



25 J M 5136 HI 7002 - 10

5136 HI 7002 - 10

47

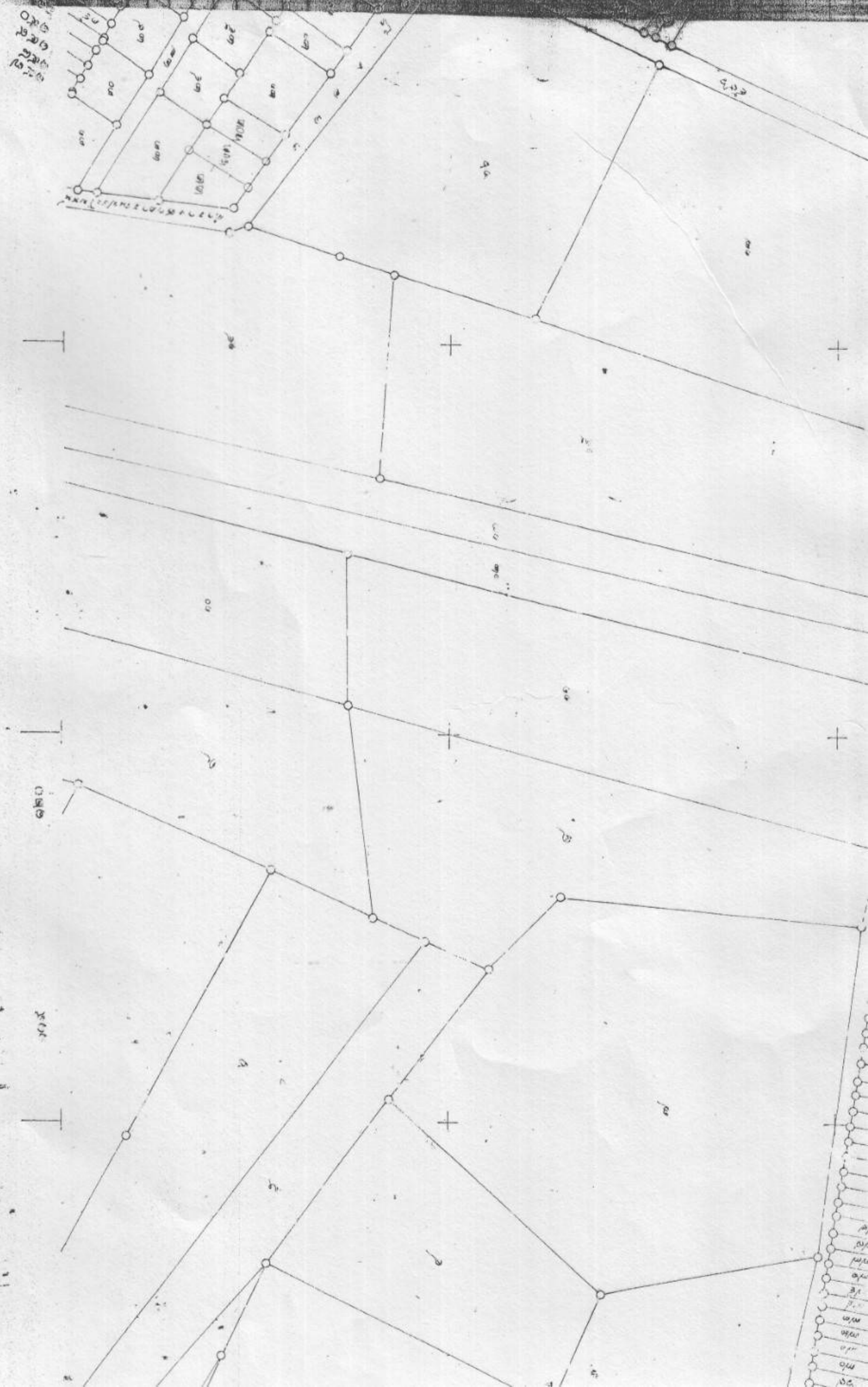

1000
1001

1000

1001

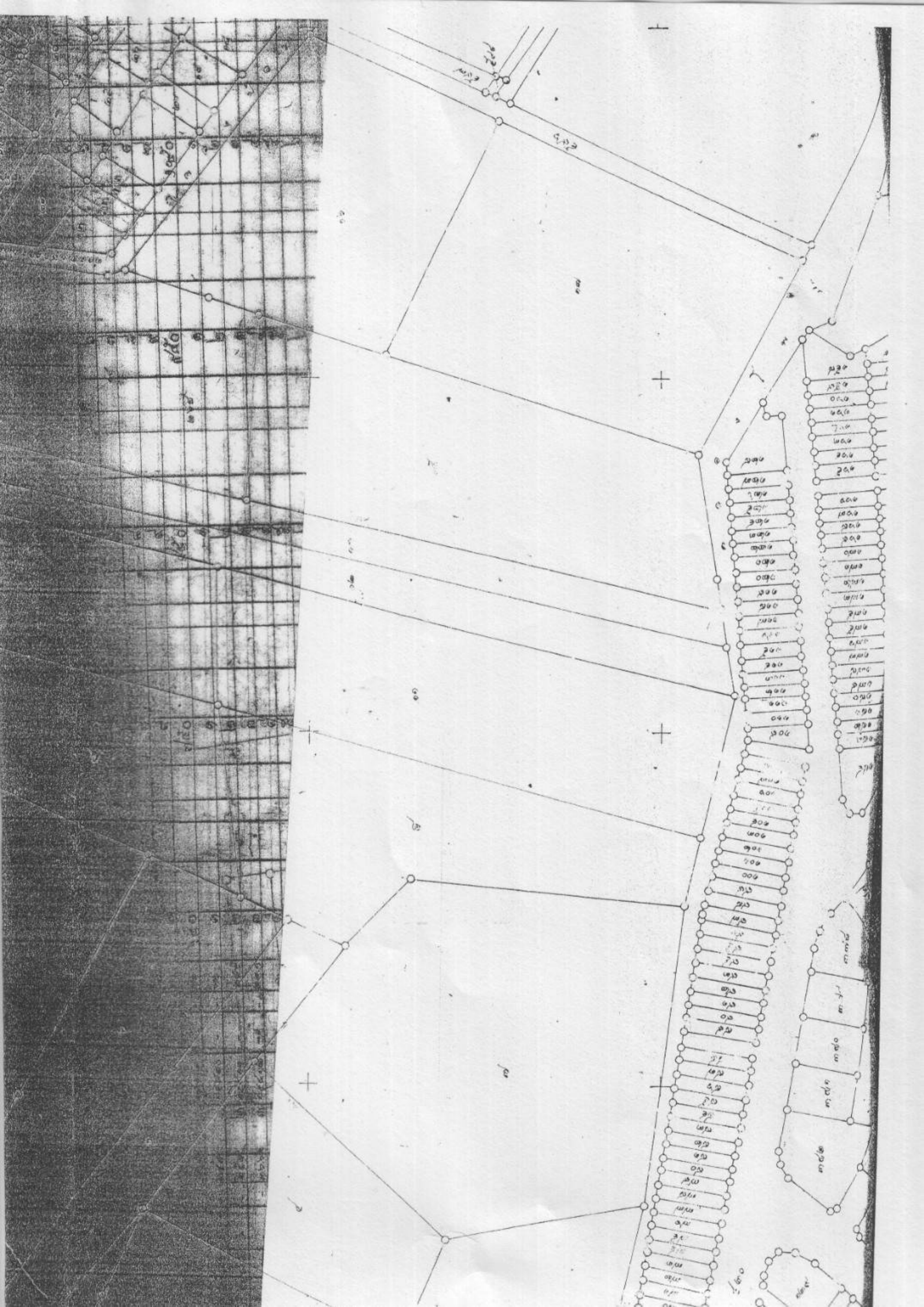

ถนนสุขสวัสดิ์

สามแยก
พระสมุทรเจดีย์

ที่ดินแปลงนี้ขาย

ที่แปลงนี้
ขายครับ

Image © 2010 DigitalGlobe
© 2010 Europa Technologies
© 2010 Tele Atlas

©2009 Google

Imagery Date: Jan 8, 2009

13°35'34.85" N 100°34'40.33" E elev 6 m

Eye alt 885 m

สะพานพระราม 9

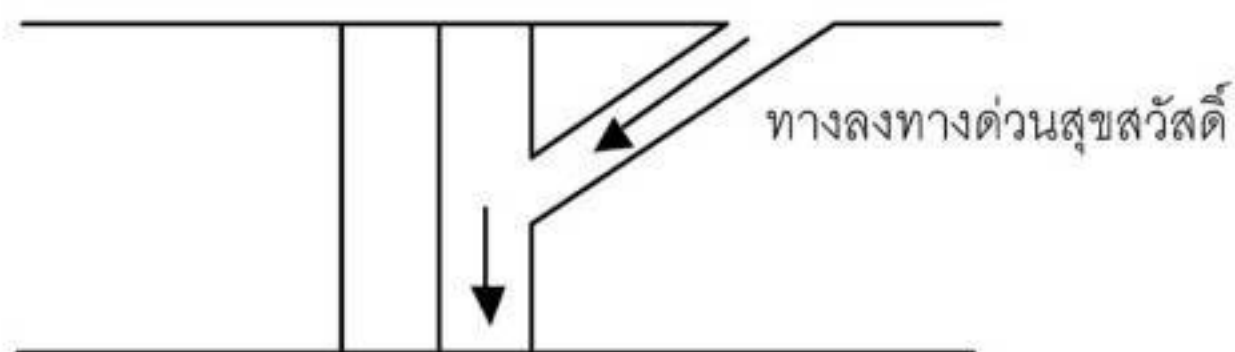

วงแหวนอุตสาหกรรม

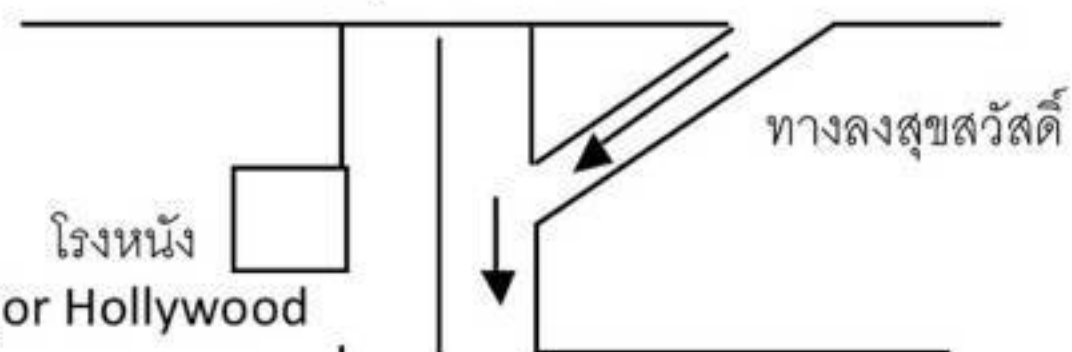

โรงหนัง
Major Hollywood

สามแยกพระประแดง

Biz Town
บ้านกลางกรุง

Big C
สุขสวัสดิ์

ถนนสุขสวัสดิ์

โรงพยาบาลบา
งประกอก 3

ทางพิเศษบางพลี-สุขสวัสดิ์ (กาญจนภิเษก)

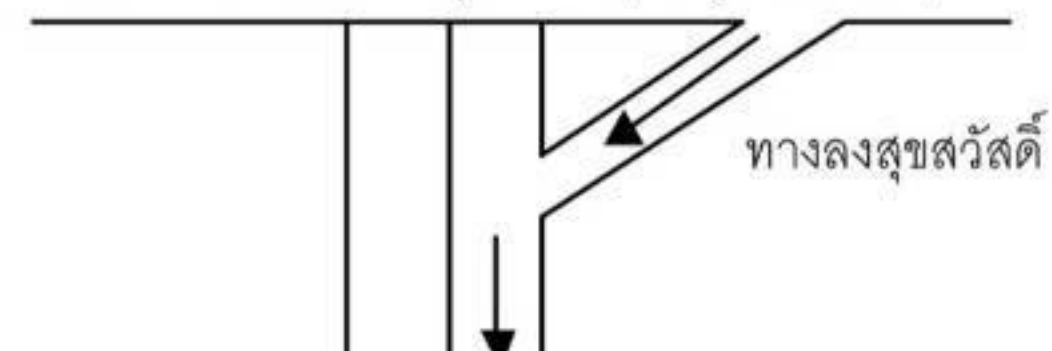

โรงเรียนสุขสวัสดิ์

โรงเรียนราชประชาสมาสัย

ถนนสุขสวัสดิ์

โรงพยาบาลกรุงเทพ
พระประแดง

โรงงานไทยเกรียง

บ้านพักตำรวจน้ำ

สุขสวัสดิ์นิเวศน์

สามแยกพระสมุทรเจดีย์

หมู่บ้านร่มเย็นนิเวศน์

โรงงานนิวยังฮั่ว

โรงพยาบาล

พระสมุทรเจดีย์วาทยานนท์

