

เอกสารเสนอขายที่ดิน แปลงสงปรปะภษชอย 3

นำเสนอโดย พิลิฐ วรชปำน 064-286-2344

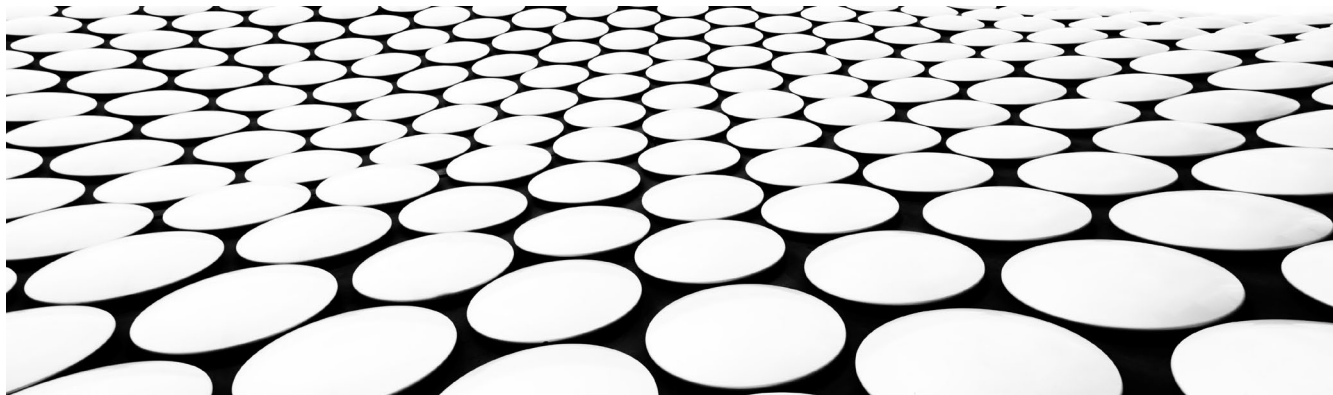

1. ข้อมูลผู้นำเสนอ

ชื่อ-นามสกุล : นายพิสิฐ วงษ์ปาน

สถานะ : เป็นนายหน้า

อีเมล : pisit896@gmail.com

เบอร์โทรศัพท์ : 064-286-2344

เลขบัตรประชาชน : 3-1014-00620-833

ที่อยู่ตามบัตรประชาชน : เลขที่ 6 ซอยคูบอน 13 ถนนรามอินทรา แขวงรามอินทรา เขตคันนายาว กทม.10230



2. รายละเอียดที่ดิน

ขนาด : 3 ไร่ 3 งาน 11 ตารางวา หรือ 1,511 ตารางวา หรือ 6,044 ตารางเมตร หน้าที่ดินกว้าง 61 เมตร ยาว 99 เมตร(โดยประมาณ)

ราคา : 120,000 บาท/ตรว. มูลค่ารวม : 181,320,000 บาท

ที่ตั้ง : บนโฉนดที่ดินจำนวนรวม 69 ฉบับ ณ ซอยสรงประกาย 3 แขวงดอนเมือง เขตดอนเมือง กทม.10210

ระบุพิกัด Latitude,Longitude : 13.923757, 100.596030

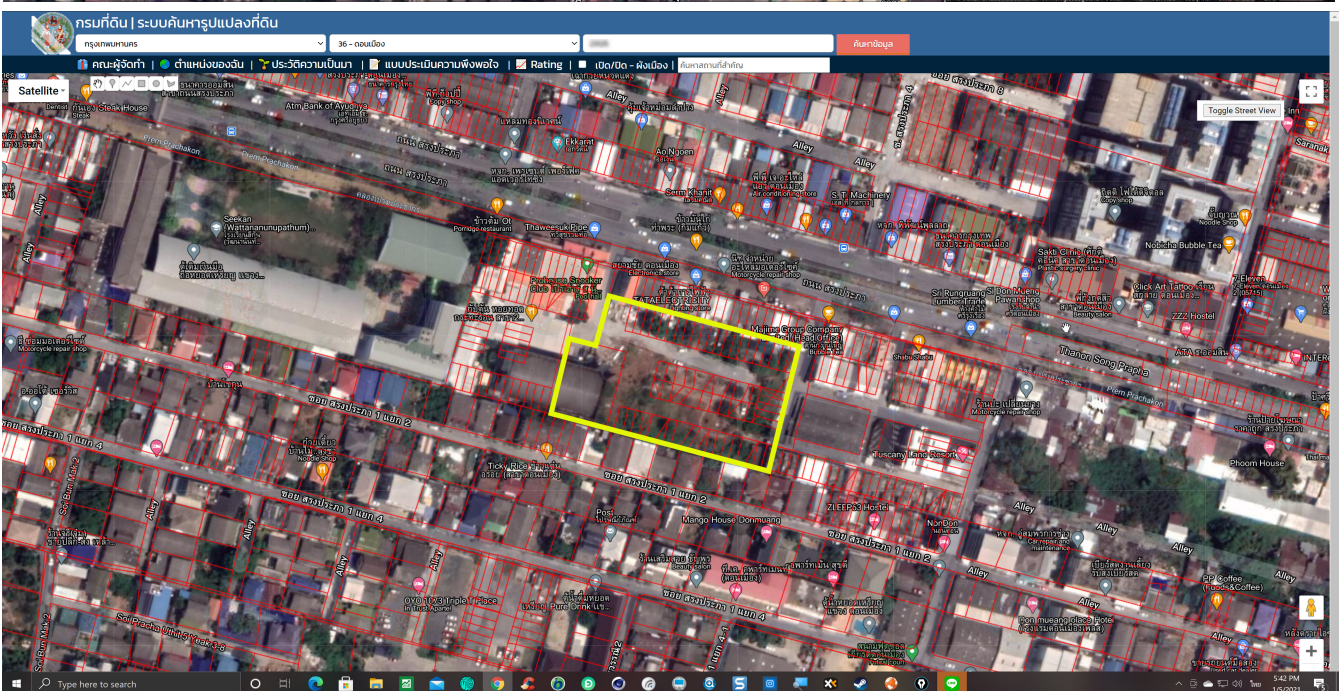
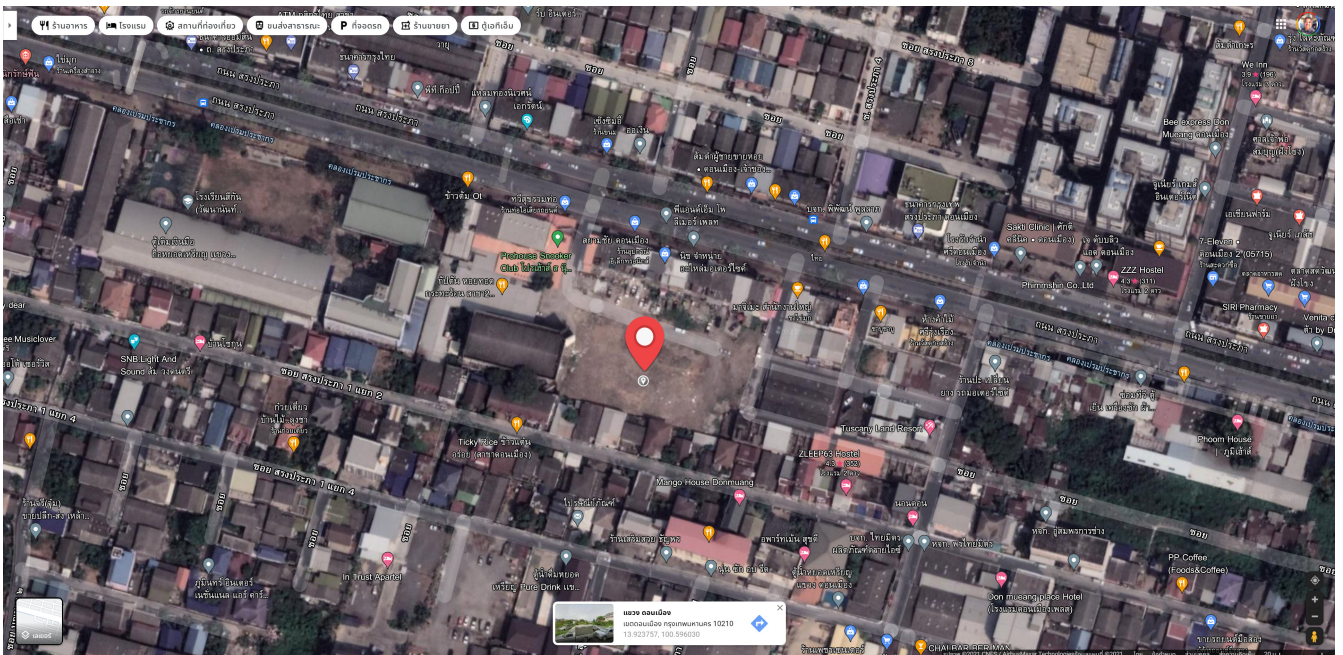

4. จุดเด่นของที่ดินแปลงนี้

4.1 ทำเลที่ตั้งอยู่ท่ามกลางชุมชนขนาดใหญ่ ติดถนนใหญ่(สรองประภา)เข้าจากปากซอยสรองประภา 3 มาเพียง 40 เมตรเท่านั้น (โรนังแอร์พอร์ทรามาดิม)

4.2 ขนาดและรูปแปลงเหมาะแก่การสร้างเป็น Luxury Low-Rise Condominium สำหรับบุคลากรทางการบิน(Entire Flight Crew)เพราะอยู่ห่างสนามบินดอนเมืองเพียง 770 เมตรเท่านั้น สามารถลากกระเป๋าจากที่พัก ขึ้น Skywalk เข้าสนามบินได้เลย

4.3 แปลงที่ตั้งอยู่ห่างจากแนวรถไฟฟ้า(สายสีแดงเข้ม,HSRสายเหนือ/อีสาน,HSRเชื่อม 3 สนามบิน)เพียง 660 เมตร

อพท์โฮตโฉนดที่ดิน : เนื่องจากโฉนดมีเป็นจำนวนมาก จึงขอแสดงให้ดูเพียงฉบับเดียวและพร้อมที่จะแสดงทั้งหมดหากท่านให้ความสนใจ



ทั้งนี้ข้าพเจ้าพร้อมยอมรับเงื่อนไขระเบียบเสนอขายที่ดินและขอยืนยันว่าข้อมูลทั้งหมดนี้เป็นความจริง

พิสิฐ ๑๖ชัน

13 กรกฎาคม 2564