

สถานะผู้เสนอขายหน้า (นายภาสกร พลเยี่ยม 080-9989539 ) agent.patsakorn@gmail.com

ขนาดพื้นที่ 63 ไร่ 0 งาน 86 ตารางวา (25,286 ตารางวา)

ราคาเสนอขาย 948,225,000 บาท ไร่ละ 15,000,000 บาท ตารางวาละ 37,500 บาท

ค่าใช้จ่าย ค่าภาษี ค่าธรรมเนียมโอน ผู้ขายเป็นผู้รับผิดชอบ

ทำเลที่ตั้ง (โซน จังหวัด) อยู่ระหว่างซอยร่มเกล้า 32-34 ถนนร่มเกล้า แขวง คลองสามประเวศ เขตลาดกระบัง กรุงเทพมหานคร 10520

จำนวนโฉนด 2 โฉนด

เลขโฉนด 1539,4191

หน้าสำรวจ 189,427

เลขที่ดิน 53,387

เลขระวาง 5136 III 8820-02 (1000)

ค่าพิกัด 13.76037696,100.74309177, 13.75915171,100.74122587

ตำบลคลองสอง อำเภอสว่างแดนดิน กรุงเทพฯ

ขนาดทางเข้า กว้าง 78 เมตร ลึก 754 เมตร

ประเภททางเข้า สาธารณะ

สีผังเมือง สีเหลือง ย2-9

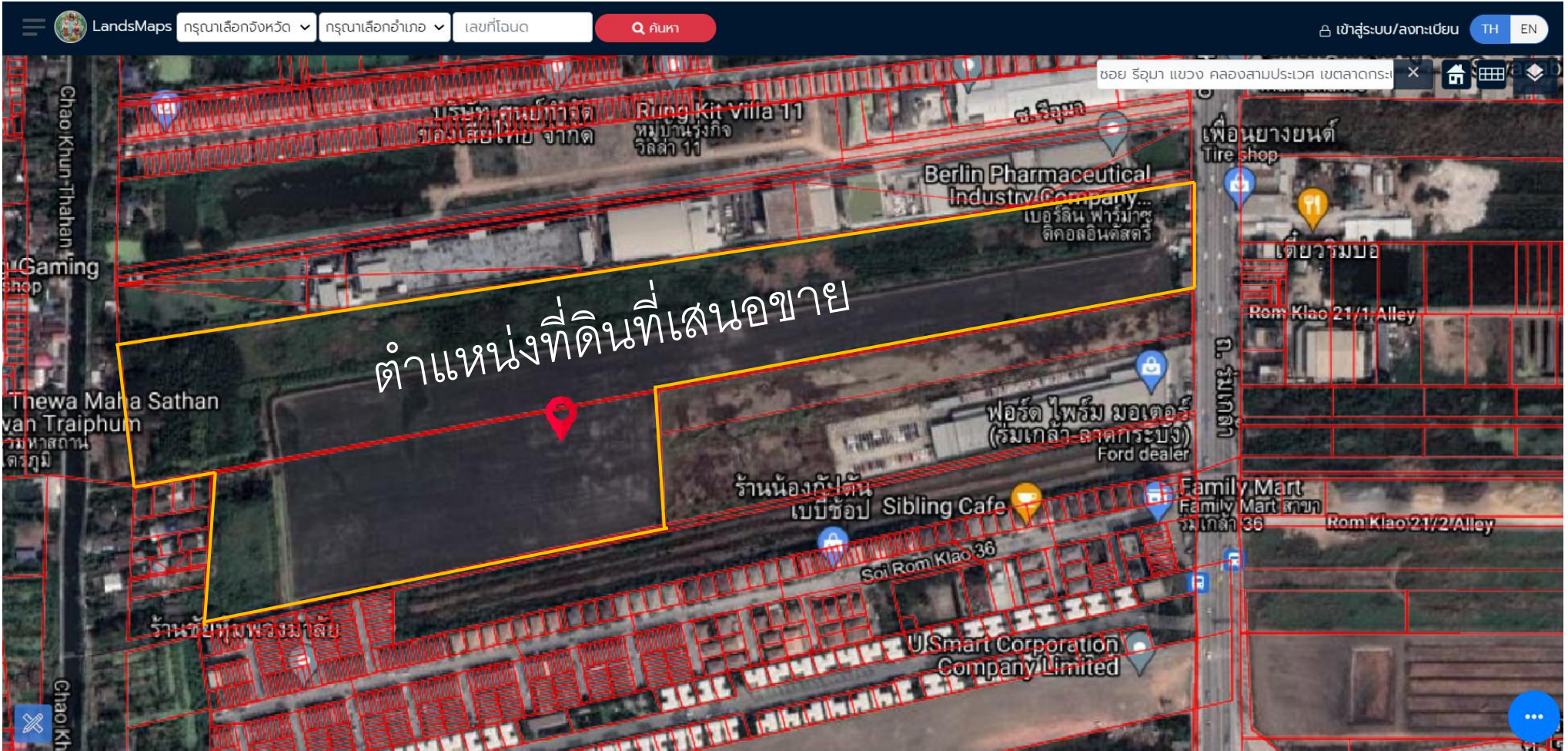

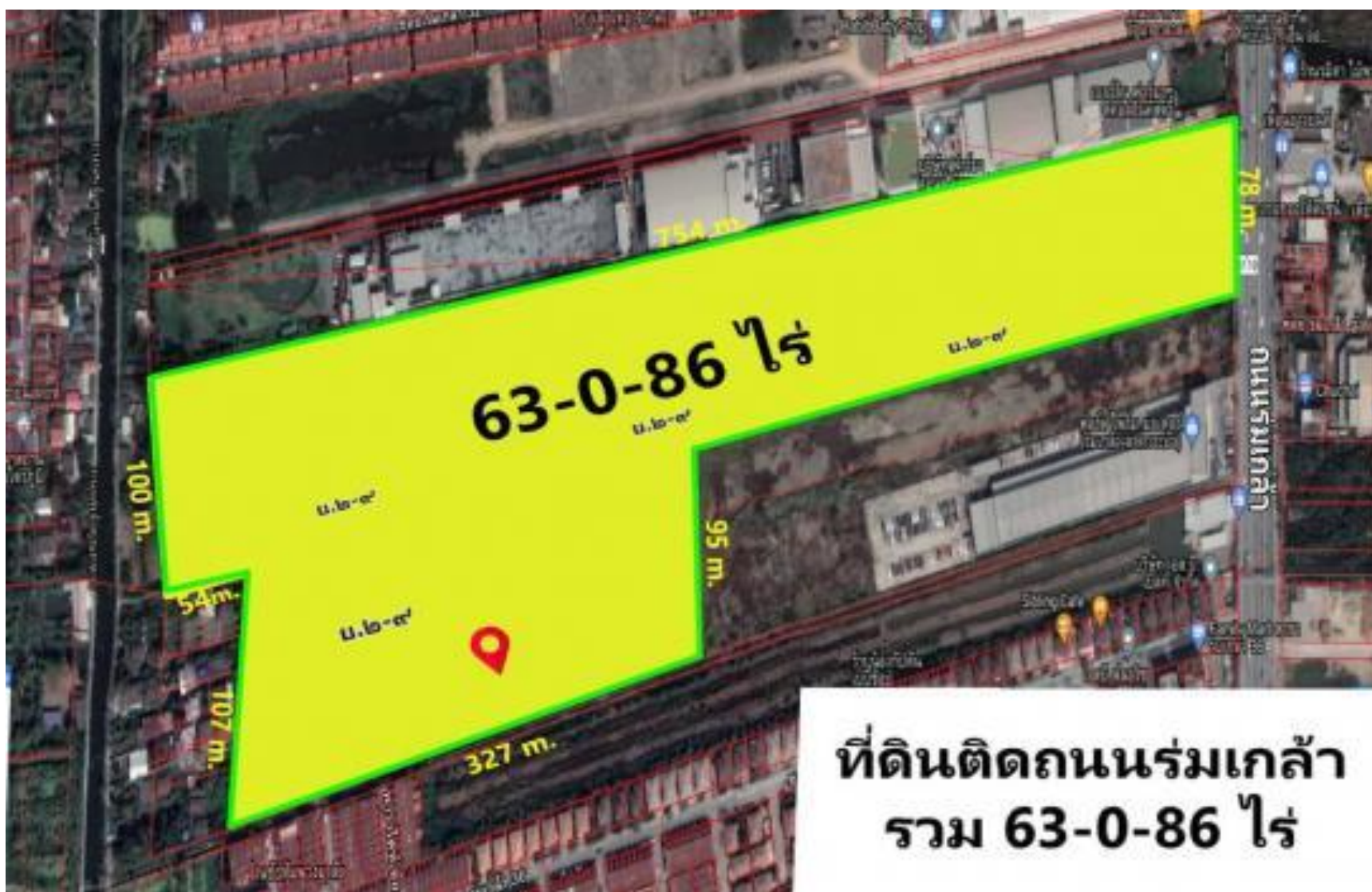

ที่ดินติดถนนร่มเกล้า  
รวม 63-0-86 ไร่









 บัตรประจำตัวประชาชน Thai National ID Card  
เลขประจำตัวประชาชน 1 4099 01108 87 4  
Identification Number

ชื่อตัวและชื่อสกุล นาย ภาสกร พลเยี่ยม  
Name Mr. Patsakorn  
Last name Polyiam  
เกิดวันที่ 23 ธ.ค. 25๑๖  
Date of Birth 23 Dec. 1993

ศาสนา พุทธ  
ที่อยู่ 341 หมู่ที่ 1๐ ต.สระแก้ว  
อ.โพธารอง จ.ราชบุรี ๗๖๑๑๑  
26 มี.ค. 25๖๒  
วันออกบัตร 26 Mar. 2020  
Date of Issue

  
ศาสนา พุทธ  
ที่อยู่ 341 หมู่ที่ 1๐ ต.สระแก้ว  
อ.โพธารอง จ.ราชบุรี ๗๖๑๑๑  
26 มี.ค. 25๖๒  
วันออกบัตร 26 Mar. 2020  
Date of Issue

  
22 ธ.ค. 2571  
วันบัตรหมดอายุ 22 Dec. 2028  
Date of Expiry 1025-06-03260930

  
(นายธนาคม จงจรัส)  
เจ้าพนักงานออกบัตร

ใช้ประกอบใบขับขี่ได้ตั้งแต่วันที่ 2564 เท่านั้น