

11:17

55

ptt กรอกยายชา



ดูสถานที่ที่คล้ายกัน



หมู่บ้านศักดิ์
พิพย์ วิสต้า 12

ปังกับนวม Cafe
& Restaurant



กล้วยเตี่ยว
สุโขทัยคำคุณ

PTT Station
ปตท.กรอกยายชา
น้ำมันดีเซล



อุตันมะม่วง



PTT Station ปตท.กรอกยายชา



เส้นทาง



เริ่ม



บันทึก



แชร์

11:17

55

ptt กรอกยายชา



ดูสถานที่ที่คล้ายกัน



หมู่บ้านศักดิ์
พิพย์ วิสต้า 12

ปังกับบุม Cafe
& Restaurant



กล้วยเตี่ยว
สุโขทัยคำคุณ

PTT Station
ปตท.กรอกยายชา
น้ำมันดีเซล



อุตันมะม่วง



PTT Station ปตท.กรอกยายชา



เส้นทาง



เริ่ม



บันทึก



แชร์

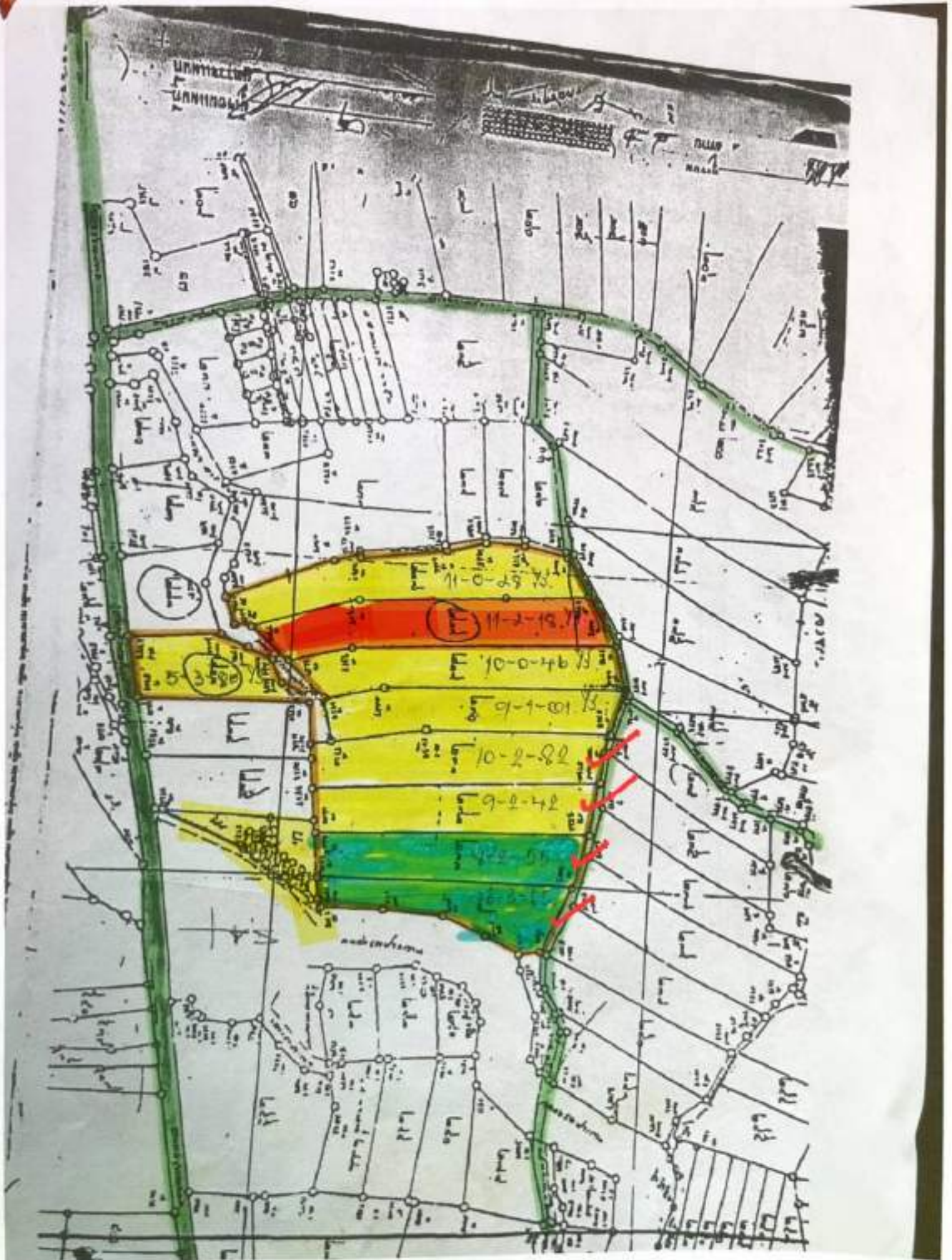

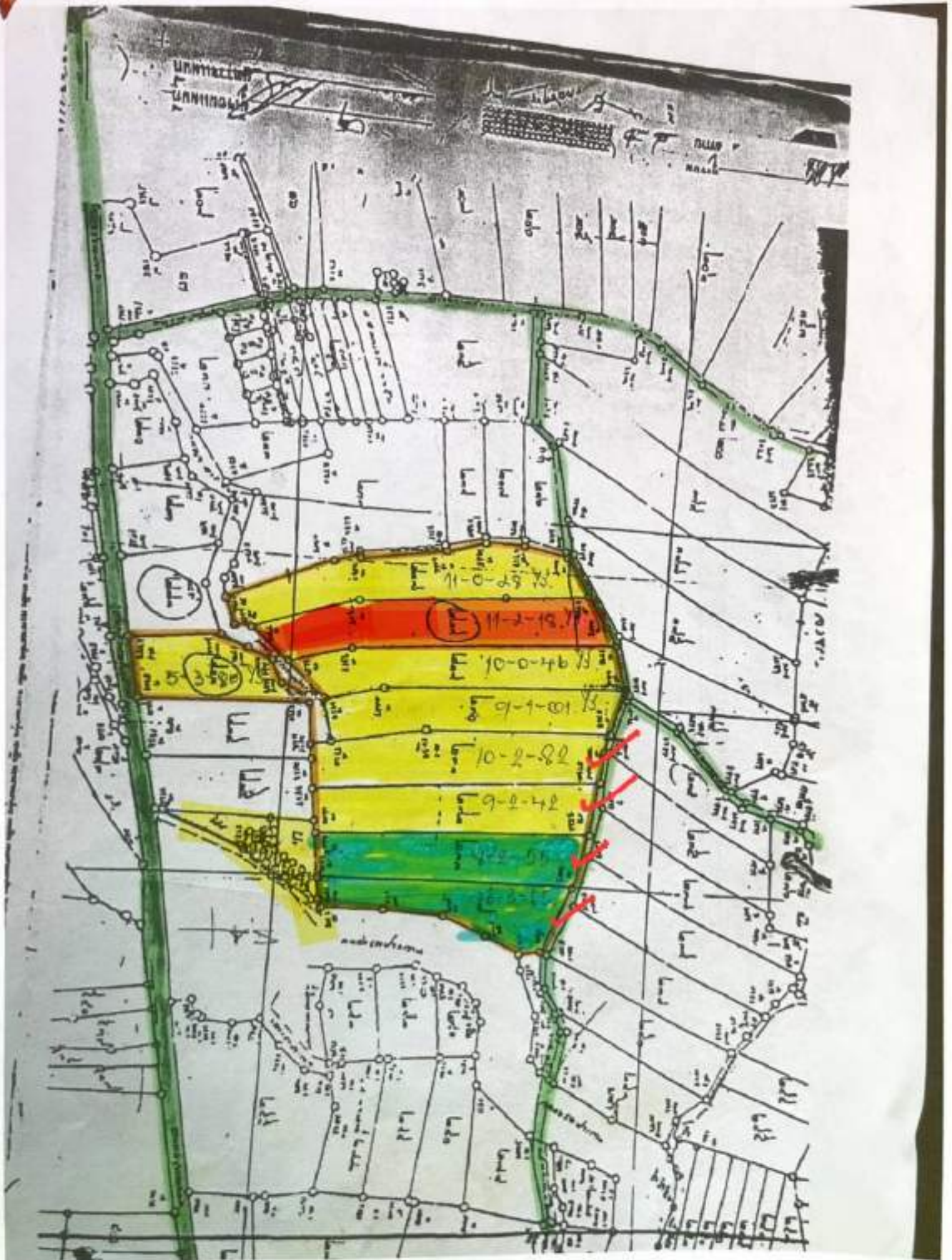

☰
LandsMaps
🔍
🔒
TH
EN

คลองน้ำหูก ตำบลกรอกยา
✕
🏠
🏠
📄

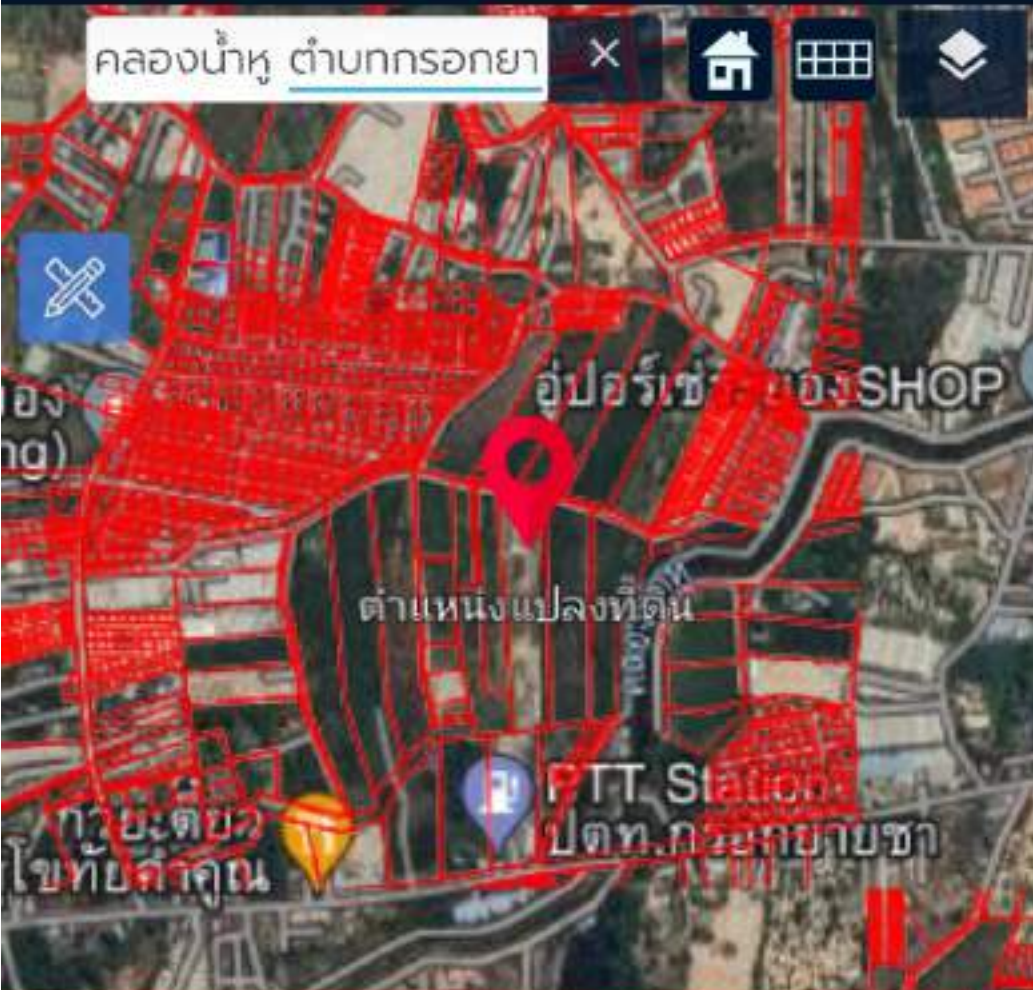

ข้อมูลแปลงที่ดิน
✕

ข้อมูลนี้เพื่อใช้ประกอบการแสดงลักษณะรูปแปลงที่ดินร่วมกับแผนที่ google map เพื่อดูสภาพพื้นที่เท่านั้น มิใช่หลักฐานที่ใช้ในทางกฎหมาย หากมีข้อสงสัย กรุณาติดต่อสำนักงานที่ดิน

เลขโฉนดที่ดิน	xxxx01
หน้าสำรวจ	xxxx38
เลขที่ดิน	xxxx32
ระวาง	5234 III 3602-00 (4000)
ตำบล	เนินพระ
อำเภอ	เมืองระยอง
จังหวัด	ระยอง
เนื้อที่	9 ไร่ 2 งาน 42.0 ตารางวา

☰
○
◀

☰
LandsMaps
🔍
🔒
TH
EN

คลองน้ำหูก ตำบลกรอกยา
✕
🏠
🏠
📄

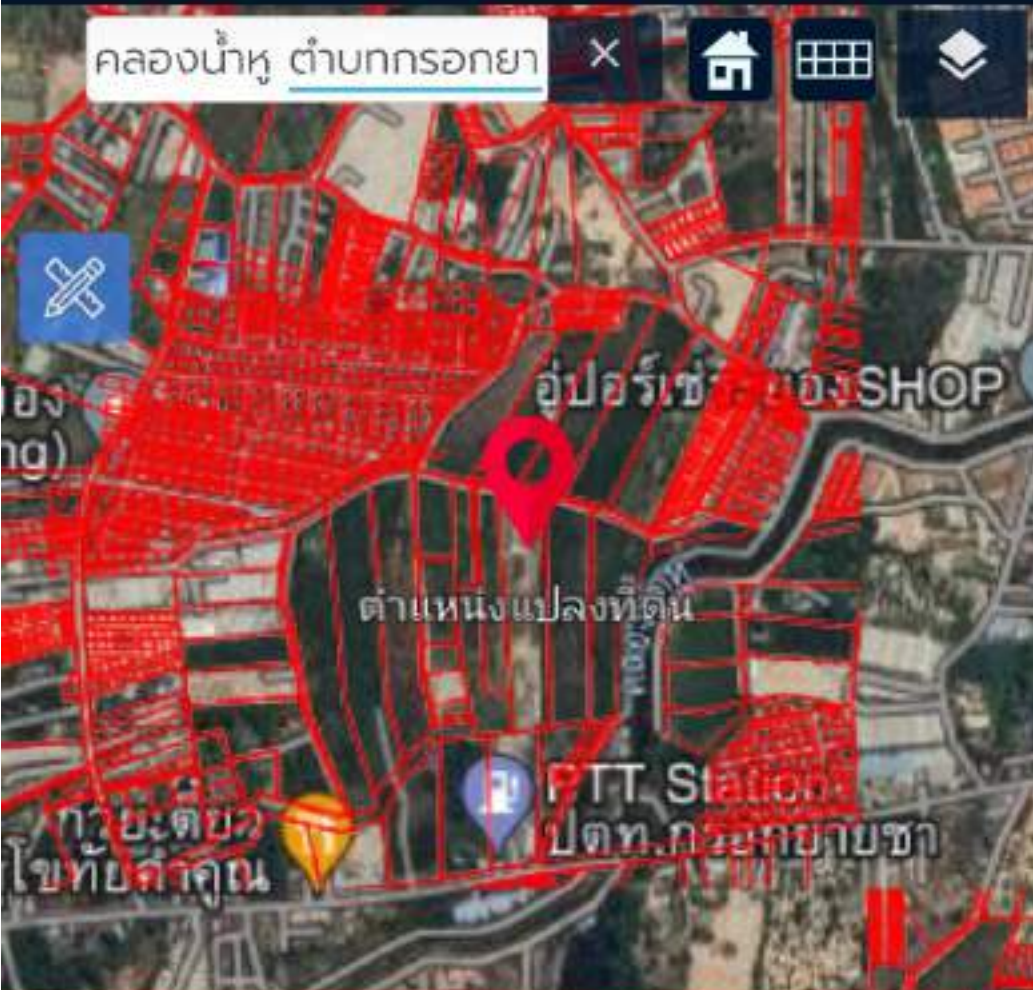

ข้อมูลแปลงที่ดิน
✕

ข้อมูลนี้เพื่อใช้ประกอบการแสดงลักษณะรูปแปลงที่ดินร่วมกับแผนที่ google map เพื่อดูสภาพพื้นที่เท่านั้น มิใช่หลักฐานที่ใช้ในทางกฎหมาย หากมีข้อสงสัย กรุณาติดต่อสำนักงานที่ดิน

เลขโฉนดที่ดิน	xxxx01
หน้าสำรวจ	xxxx38
เลขที่ดิน	xxxx32
ระวาง	5234 III 3602-00 (4000)
ตำบล	เนินพระ
อำเภอ	เมืองระยอง
จังหวัด	ระยอง
เนื้อที่	9 ไร่ 2 งาน 42.0 ตารางวา

☰
○
◀

๘
ร. ๗๓๖๖

(๑๑๕๙)



ตำแหน่งที่ดิน

ร.๓๓ ร.๓๓๓ ร.๓๓๓

เลขที่ที่ดิน ๑๓๓

พื้นที่ ๑๓๓

ตำบล ๑๓๓

อำเภอ ๑๓๓

จังหวัด ๑๓๓

เขต ๑๓๓

ตำบล ๑๓๓

อำเภอ ๑๓๓

จังหวัด ๑๓๓

เขต ๑๓๓

ตำบล ๑๓๓

อำเภอ ๑๓๓

จังหวัด ๑๓๓

เขต ๑๓๓

ตำบล ๑๓๓

อำเภอ ๑๓๓

จังหวัด ๑๓๓

เขต ๑๓๓

ตำบล ๑๓๓

อำเภอ ๑๓๓

จังหวัด ๑๓๓

เขต ๑๓๓

ตำบล ๑๓๓

อำเภอ ๑๓๓

จังหวัด ๑๓๓

เขต ๑๓๓

ตำบล ๑๓๓

อำเภอ ๑๓๓

จังหวัด ๑๓๓

เขต ๑๓๓

ตำบล ๑๓๓

อำเภอ ๑๓๓

จังหวัด ๑๓๓

เขต ๑๓๓

ตำบล ๑๓๓

อำเภอ ๑๓๓

จังหวัด ๑๓๓

เขต ๑๓๓

ตำบล ๑๓๓

โฉนดที่ดิน

แปลงที่ดินเลขที่โฉนดที่ดิน

ออกโดยสำนักงานที่ดินจังหวัด

จังหวัด ๑๓๓

อำเภอ ๑๓๓

ตำบล ๑๓๓

เลขที่โฉนดที่ดิน ๑๓๓

พื้นที่ ๑๓๓

ตำบล ๑๓๓

อำเภอ ๑๓๓

จังหวัด ๑๓๓

เขต ๑๓๓

ตำบล ๑๓๓

อำเภอ ๑๓๓

จังหวัด ๑๓๓

เขต ๑๓๓

ตำบล ๑๓๓

อำเภอ ๑๓๓

จังหวัด ๑๓๓

เขต ๑๓๓

ตำบล ๑๓๓

อำเภอ ๑๓๓

จังหวัด ๑๓๓

เขต ๑๓๓

ตำบล ๑๓๓

อำเภอ ๑๓๓

จังหวัด ๑๓๓

เขต ๑๓๓

ตำบล ๑๓๓

อำเภอ ๑๓๓

จังหวัด ๑๓๓

เขต ๑๓๓

ตำบล ๑๓๓

อำเภอ ๑๓๓

จังหวัด ๑๓๓

เขต ๑๓๓

ตำบล ๑๓๓

อำเภอ ๑๓๓

ติดต่อคุณเมารัต ๐๘๔๕๕๑๔๖๙๖



Handwritten signature and name in Thai script.

๘
ร. ๗๓๖๖
[11.11.2564]



ตำแหน่งที่ดิน
เลขที่ ๑๑๑๑-๑-๑๑๑๑
เลขที่โฉนดที่ดิน ๑๑๑๑

โฉนดที่ดิน

แปลงที่ดินที่ ๑๑๑๑-๑-๑๑๑๑

ออกโดยสำนักงานที่ดินจังหวัด...

พื้นที่ ๑๑๑๑ ไร่ ๑๑๑๑ ตารางวา
เลขที่โฉนดที่ดิน ๑๑๑๑-๑-๑๑๑๑
เลขที่โฉนดที่ดิน ๑๑๑๑-๑-๑๑๑๑
เลขที่โฉนดที่ดิน ๑๑๑๑-๑-๑๑๑๑
เลขที่โฉนดที่ดิน ๑๑๑๑-๑-๑๑๑๑



ติดต่อคุณเมารัต 0845514696



นาย ๑๑๑๑
นาง ๑๑๑๑
นาย ๑๑๑๑

(นาย ๑๑๑๑)
นาย ๑๑๑๑

2

๗
ร. 49900 (ร. ๕๖)



โฉนดที่ดิน

กรมที่ดิน
กระทรวงมหาดไทย
เลขที่ ๕๕๕๕๕/๒๕๖๖
วันที่ ๑๐/๐๕/๒๕๖๖

ตำแหน่งที่ดิน
พื้นที่ ๑๐๐ ไร่

โฉนดที่ดิน
เลขที่ ๕๕๕๕๕/๒๕๖๖
วันที่ ๑๐/๐๕/๒๕๖๖

เป็นหนังสือสำคัญสำหรับการมีสิทธิ
อันชอบด้วยกฎหมายของที่ดิน

โฉนดที่ดิน

โฉนดที่ดิน

โฉนดที่ดิน

โฉนดที่ดิน

โฉนดที่ดิน

โฉนดที่ดิน

โฉนดที่ดิน

โฉนดที่ดิน

โฉนดที่ดิน

โฉนดที่ดิน

โฉนดที่ดิน

โฉนดที่ดิน

โฉนดที่ดิน

โฉนดที่ดิน

โฉนดที่ดิน

โฉนดที่ดิน

โฉนดที่ดิน

โฉนดที่ดิน

โฉนดที่ดิน

โฉนดที่ดิน

โฉนดที่ดิน

โฉนดที่ดิน



โฉนดที่ดิน

ติดต่อคุณมาร์ค 0845514696



โฉนดที่ดิน

โฉนดที่ดิน



โฉนดที่ดิน



ตำแหน่งที่ดิน

วันที่ ลงมือ ๒๖/๒๕๖๕
พื้นที่ ๑๖๖ ไร่
จำนวนโฉนด ๑๖๖

โฉนดที่ดิน

โฉนดที่ดิน ๕๖๕๕๐๖
พื้นที่ ๑๖๖ ไร่ ๑๕ ๐๐
จำนวนโฉนด ๑๖๖

เป็นของสังขัตติยกุศลกรรมกรมสิทธิ์

หนังสือขอสืบถามกรมที่ดินกระทรวงมหาดไทย

ที่ดินเลขที่ ๓๖๖ ไร่ ๑๕ ๐๐

โฉนดที่ดิน เลขที่ ๕๖๕๕๐๖

พื้นที่ ๑๖๖ ไร่ ๑๕ ๐๐

โฉนดที่ดิน

โฉนดที่ดิน ๕๖๕๕๐๖

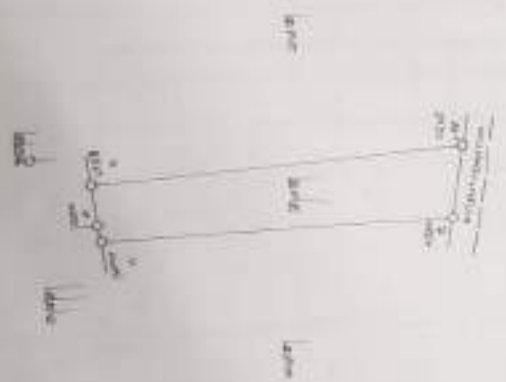

ติดต่อคุณเมารัต 0845514696



กรมที่ดิน กรุงเทพมหานคร

นาย ธีรภัทร ธีรภัทร
ผู้อำนวยการกอง

๓๕1203

นาย ธีรภัทร ธีรภัทร
ผู้อำนวยการกอง

B



กรมทรัพยากรธรรมชาติและสิ่งแวดล้อม

ใบอนุญาต

ใบอนุญาต

เลขที่ ๕๐๓ ๓๕ ๕๓
พื้นที่ ๑๐๐๕๐๐๐

เป็นหนังสืออนุญาตให้สัมปทานสิทธิ์

สิทธิประโยชน์ด้านป่าจากอุทยานแห่งชาติ

พื้นที่ ๑๐๐๕๐๐๐

พื้นที่ ๑๐๐๕๐๐๐

พื้นที่ ๑๐๐๕๐๐๐

พื้นที่ ๑๐๐๕๐๐๐

พื้นที่ ๑๐๐๕๐๐๐

พื้นที่ ๑๐๐๕๐๐๐

พื้นที่ ๑๐๐๕๐๐๐

พื้นที่ ๑๐๐๕๐๐๐

พื้นที่ ๑๐๐๕๐๐๐

พื้นที่ ๑๐๐๕๐๐๐



นาย 
 (ตำแหน่ง )

นาย 
 (ตำแหน่ง )

ติดต่อคุณอรวรรณ 0845514696



Boodood

Boodood
Boodood
Boodood

Boodood

Boodood

Boodood

Boodood

Boodood

Boodood

Boodood

Boodood

Boodood

Boodood

Boodood

Boodood

Boodood

Boodood

Boodood

Boodood

Boodood

Boodood

Boodood

Boodood

Boodood

Boodood

Boodood

Boodood

Boodood

Boodood

Boodood

Boodood

Boodood

Boodood

Boodood

Boodood

Boodood

Boodood

Boodood

Boodood

Boodood

Boodood

Boodood

Boodood

Boodood

Boodood

Boodood

Boodood

Boodood

Boodood

Boodood

Boodood

Boodood

Boodood

Boodood

ติดต่อคุณมาร์ค 0845514696

Boodood

Boodood

Boodood

๒



ตามหนังสือ

เลขที่ 5236 ต. 3602

วันที่ ๒๐/๐๖/๕๖

เรื่อง อนุมัติ

เรื่อง อนุมัติ

เรื่อง อนุมัติ

เรื่อง อนุมัติ

เรื่อง อนุมัติ

เรื่อง อนุมัติ

เรื่อง อนุมัติ

เรื่อง อนุมัติ

เรื่อง อนุมัติ

เรื่อง อนุมัติ

เรื่อง อนุมัติ

เรื่อง อนุมัติ

เรื่อง อนุมัติ

เรื่อง อนุมัติ

เรื่อง อนุมัติ

เรื่อง อนุมัติ

เรื่อง อนุมัติ

เรื่อง อนุมัติ

เรื่อง อนุมัติ

เรื่อง อนุมัติ

เรื่อง อนุมัติ

เรื่อง อนุมัติ

เรื่อง อนุมัติ

เรื่อง อนุมัติ

เรื่อง อนุมัติ

เรื่อง อนุมัติ

เรื่อง อนุมัติ

เรื่อง อนุมัติ

เรื่อง อนุมัติ

เรื่อง อนุมัติ

เรื่อง อนุมัติ

เรื่อง อนุมัติ

เรื่อง อนุมัติ

เรื่อง อนุมัติ

ติดต่อคุณมาร์ค 0845514696

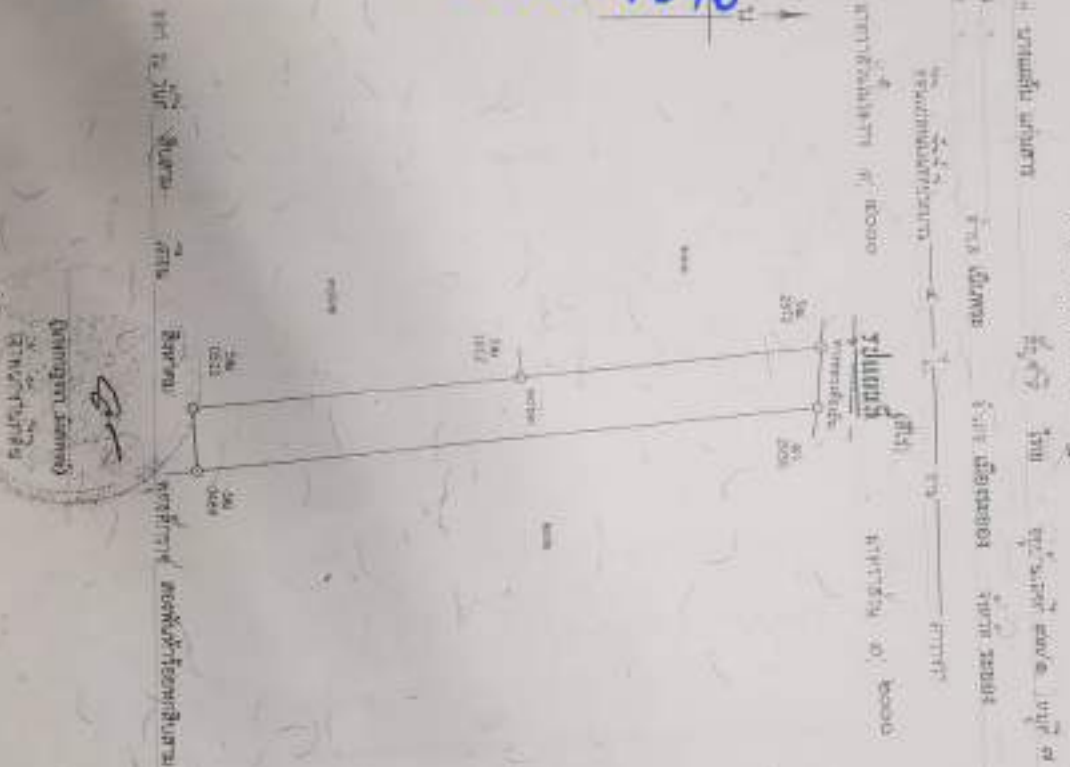

นาย อดิศักดิ์ อดิศักดิ์

125001

นาย อดิศักดิ์ อดิศักดิ์

(1-2)

(08/21)

พื้นที่ทั้งหมด 26 ไร่
3 ไร่ 2 งาน
6 ไร่ 2 งาน

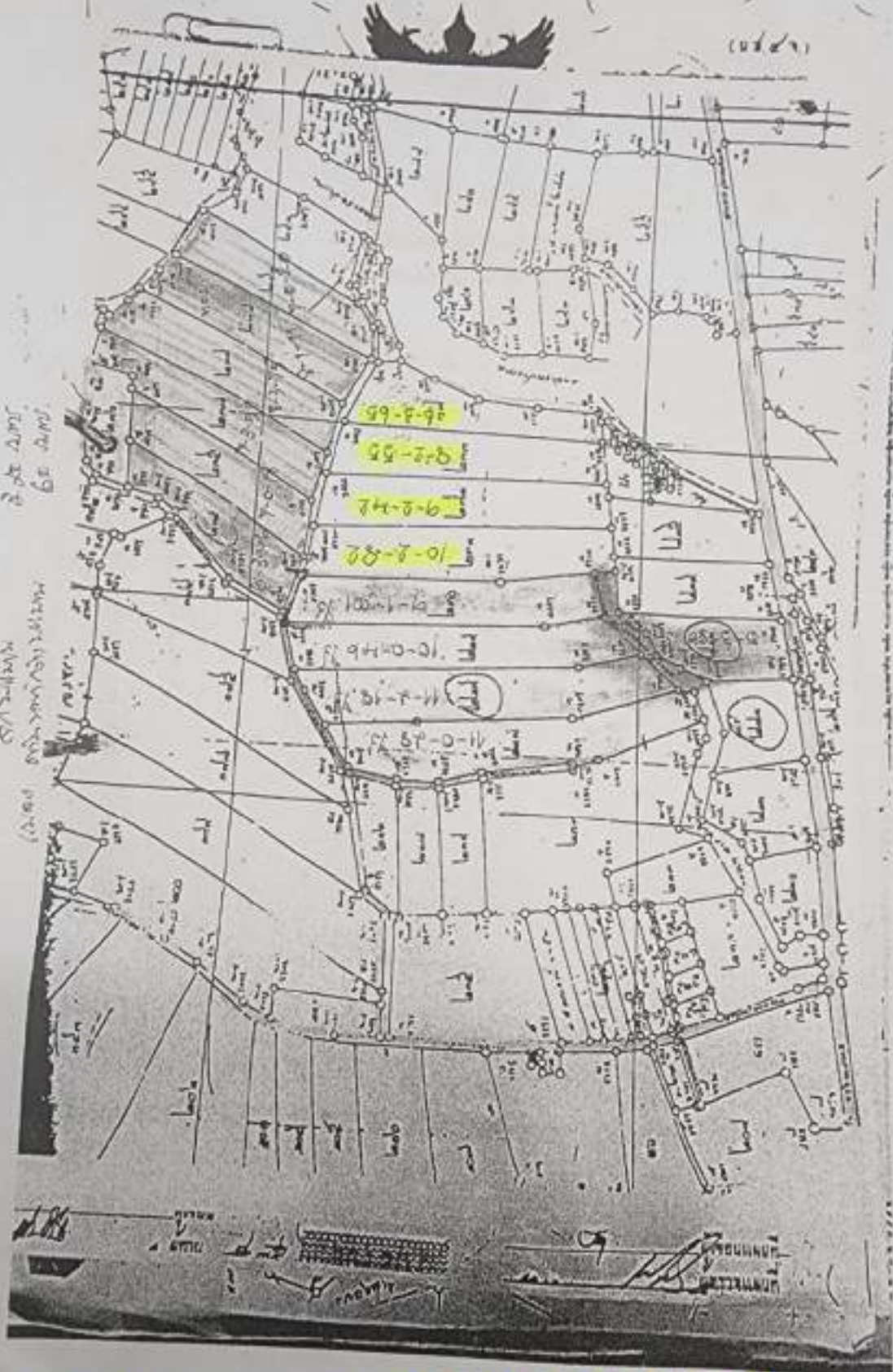

ติดต่อคุณมาร์ค 0845514696

Update: 04.11.2023

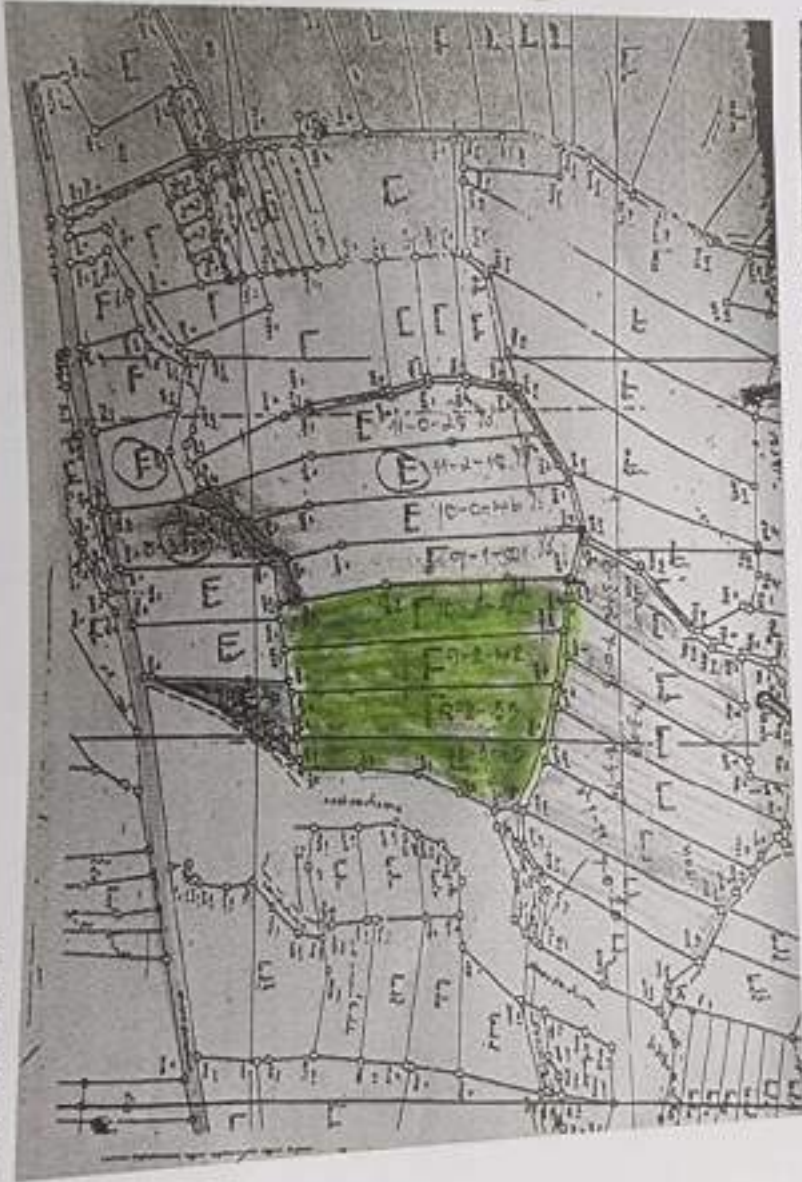

Hand-drawn site plan of a residential development with a green park area highlighted.

ถนนกรเกษายชา

ทางเข้าไปที่ดิน





Galaxy S22 Ultra



Galaxy S22 Ultra



Galaxy S22 Ultra

THE 2025

บ้านหรู - บ้านสองชั้น
พร้อมสระว่ายน้ำ



100: 115A S:100 -
Tel: 096-7277-103 / 095-760-0176

200 MDS



Galaxy S23 Ultra

4,500 บาท



093 3918

Galaxy S22 Ultra



Galaxy S22 Ultra



Galaxy S22 Ultra



Galaxy S22 Ultra



Galaxy S22 Ultra



Galaxy S22 Ultra

ที่สิบ





Galaxy S22 Ultra



Galaxy S22 Ultra



Galaxy S22 Ultra



Galaxy S22 Ultra



Galaxy S22 Ultra



Galaxy S22 Ultra



ทางแยกเลียบคลองน้ำหุ



Galaxy S22 Ultra



Galaxy S22 Ultra



Galaxy S22 Ultra



Galaxy S22 Ultra



Galaxy S22 Ultra



Galaxy S22 Ultra



Galaxy S22 Ultra



Galaxy S22 Ultra



Galaxy S22 Ultra



ถนนเลียบคลองน้ำหุ

Galaxy S22 Ultra



Galaxy S22 Ultra

ถนนเลียบคลองน้ำหุ

Galaxy S22 Ultra

ไป อำเภอเมืองระยอง

ไป มาบตาพุด



Galaxy S22 Ultra



Galaxy S22 Ultra



Galaxy S22 Ultra



Galaxy S22 Ultra

LandsMaps TH EN

ถนน กรอกยายชา ตำบล

ที่ดินแปลงที่ดิน

PTT Station ปตท.กรอกยายชา

ข้อมูลแปลงที่ดิน

ข้อมูลนี้เพื่อใช้ประกอบการแสดงลักษณะรูปแปลงที่ดินร่วมกับแผนที่ google map เพื่อดูสภาพพื้นที่เท่านั้น มิใช่หลักฐานที่ใช้ในทางกฎหมาย หากมีข้อสงสัย กรุณาติดต่อสำนักงานที่ดิน

เลขโฉนดที่ดิน	xxxx01
หน้าสำรวจ	xxxx38
เลขที่ดิน	xxxx32
ระวาง	5234 III 3602-00 (4000)
ตำบล	เนินพระ
อำเภอ	เมืองระยอง
จังหวัด	ระยอง
เนื้อที่	9 ไร่ 2 งาน 42.0 ตารางวา

← แปลภาษา ptt กรอกยายชา × 

 เวลาทำการอาจมีการเปลี่ยนแปลงใน วันพระราชพิธี ถวายพระเพลิงพระบรมศพ พระบาทสมเด็จพระปรมินทรมหาภูมิพลอดุลยเดช

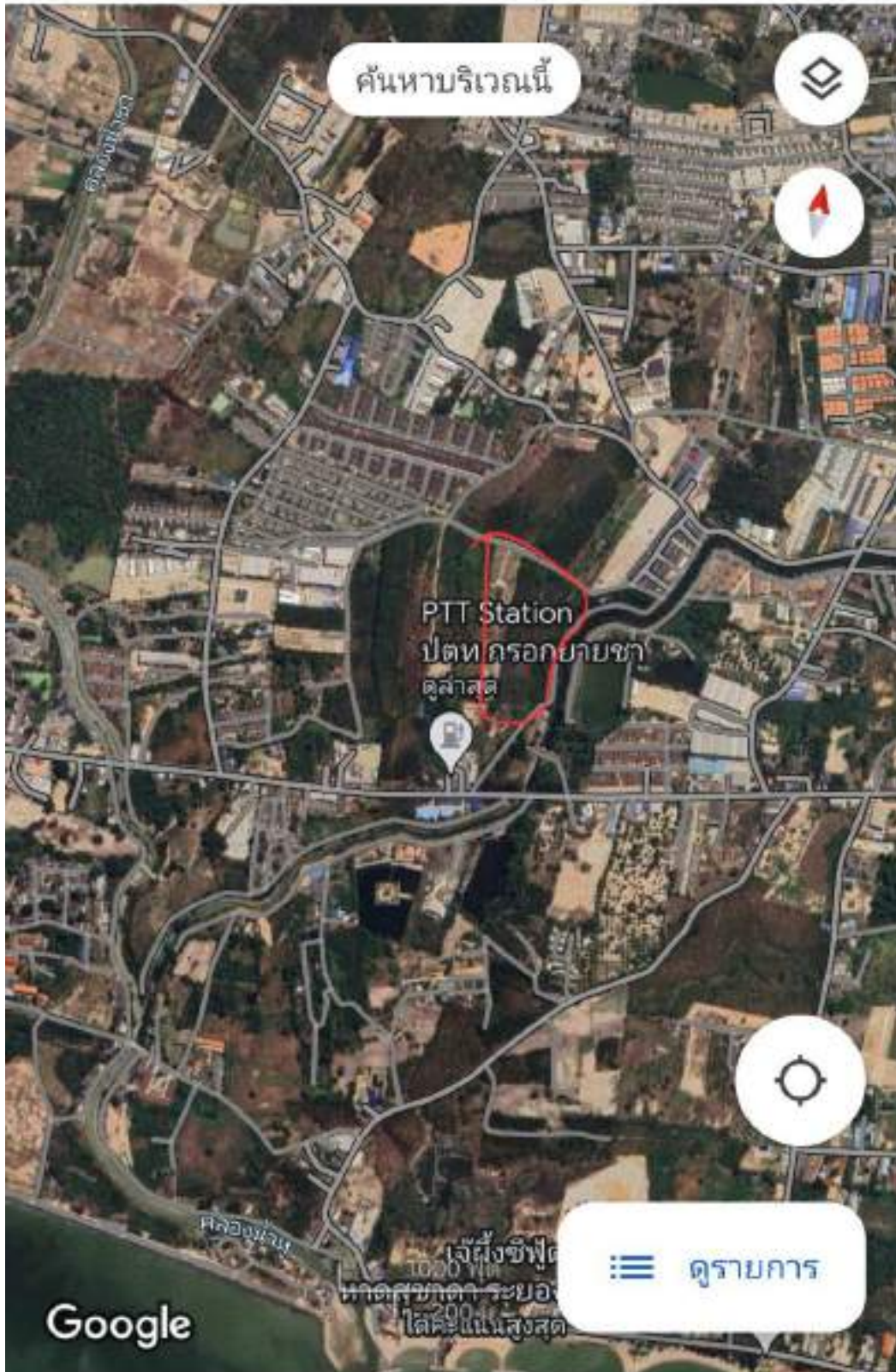

เสนอขายที่ดิน 4 แปลงดังนี้

ตำบลเนินพระ อำเภอเมืองระยอง

จังหวัดระยอง

ชื่อ-นามสกุล	เนื้อที่					
1. นางช้ำไพ แก่นสาร*	6	ไร่	3	งาน	65	ตรว.๗๖๖
2. นางชื่น พิษพันธ์ุ	8	ไร่	2	งาน	55	ตรว.๗๖๖
3. นายเวียง มงคลวงษ์	9	ไร่	2	งาน	42	ตรว.๗๖๖
4.1. นางแดงัน แก่นสาร	2	ไร่	-	งาน	-	ตรว.๗๖๖
4.2. นางแดงัน แก่นสาร	4	ไร่	-	งาน	3	ตรว.๗๖๖
4.3. นายบุญเลิศ แก่นสาร	4	ไร่	-	งาน	0	ตรว.๗๖๖
4.4. นายบุญเลิศ แก่นสาร	-	ไร่	1	งาน	88	ตรว.๗๖๖
รวมเนื้อที่ทั้งหมด	35	ไร่	2	งาน	53	ตรว.๗๖๖

ราคาขนาไร่ละ :

3,500,000

ผู้ขายออกค่าใช้จ่ายดังนี้

-ค่าขนหน้า 3%

ค่าภาษีโอน 9-ราคาขนาไร่

ผู้ซื้อออกค่าใช้จ่ายดังนี้

-ค่าภาษีโอน ค่าตรวจ

หรือราคาขนาไร่