

เสนอขายที่ดินพหลโยธิน ซอย 11 (ซอยเสนาร่วม) พญาไท กรุงเทพฯ

1-2-43 ไร่ (643 ตรว.)

270 ล้านบาท

โฉนดเลขที่ 1998,1999,3415,3416,3417,3418,3419,3423,3424

โทร 0897873658

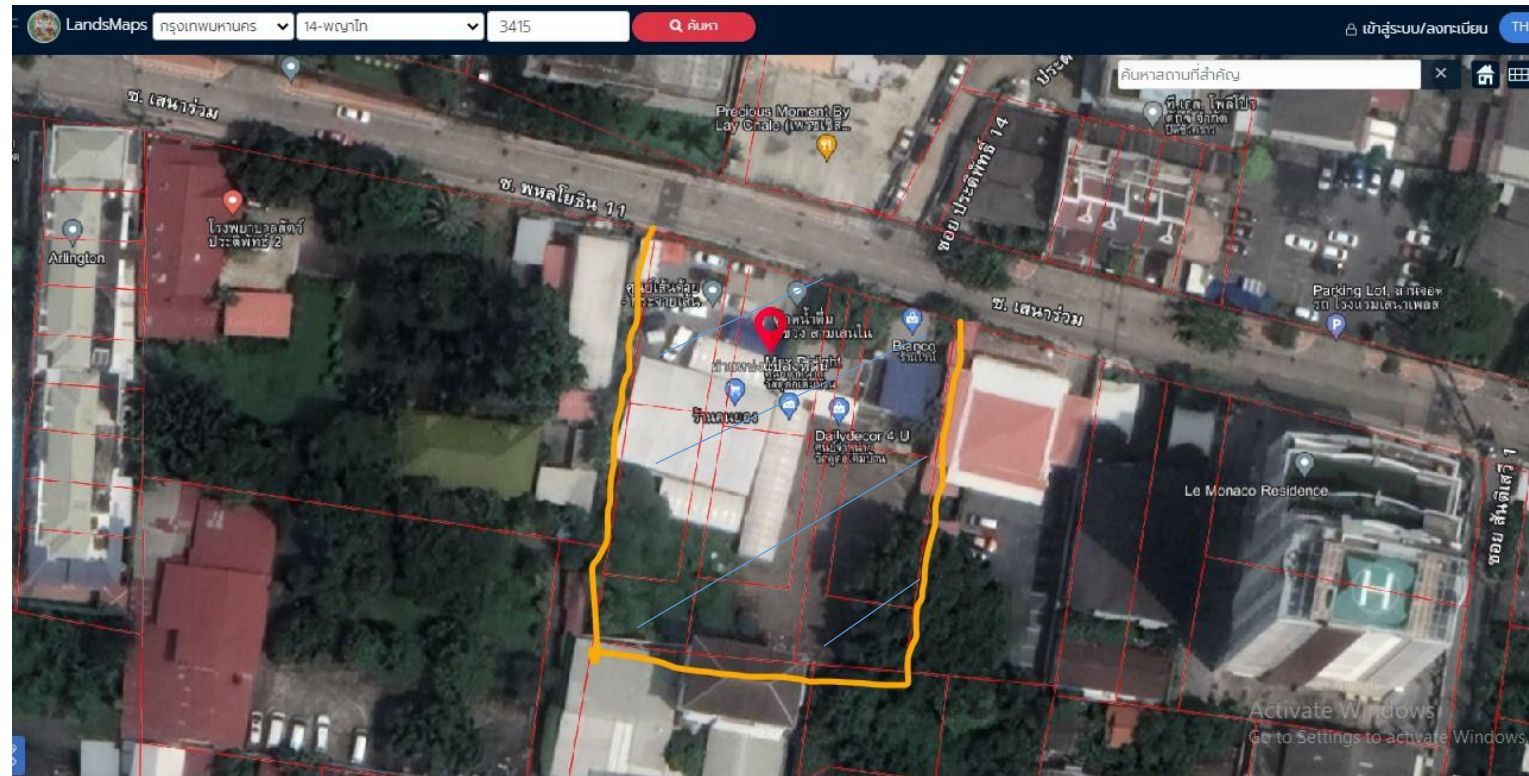
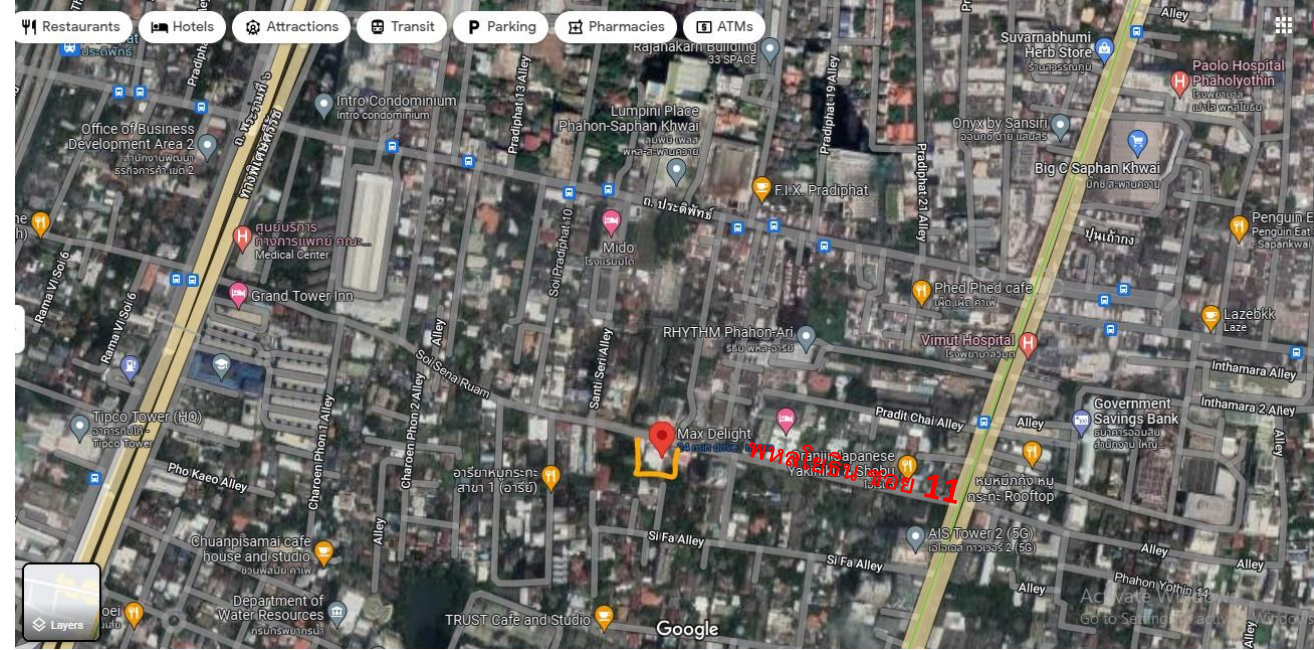







ฉบับนี้ว่างงานที่ดิน ห้าม ออก

ตราแผ่นดิน (น.ส.ร.)

**โฉนดที่ดิน**

เลขที่ 5136 IV 6624-15

เนื้อที่ ๓๖๕ ตารางวา

หมู่ที่ ๑๖ ตำบล พญาไท กรุงเทพมหานคร

**โฉนดที่ดิน**

เป็นหนังสือสำคัญแสดงกรรมสิทธิ์

ออกโดยอธิบดีกรมที่ดิน

กรมที่ดิน กระทรวงมหาดไทย

มาตราส่วนในอัตรา ๑: ๑๐๐๐ **รูปแผนที่** มาตราส่วน ๑: ๑๐๐๐

ออก ณ วันที่ ๒๓ เดือน พฤษภาคม พ.ศ. ๒๕๖๓

462308

โฉนดที่ดิน (น.ส.ร.)

เลขที่ ๓๗๑๖

เนื้อที่ ๓๕ ตารางวา

หมู่ที่ ๑๖ ตำบล พญาไท กรุงเทพมหานคร

**โฉนดที่ดิน**

เป็นหนังสือสำคัญแสดงกรรมสิทธิ์

ออกโดยอธิบดีกรมที่ดิน

กรมที่ดิน กระทรวงมหาดไทย

มาตราส่วนในอัตรา ๑: ๑๐๐๐ **รูปแผนที่** มาตราส่วน ๑: ๑๐๐๐

ออก ณ วันที่ ๒๓ เดือน พฤษภาคม พ.ศ. ๒๕๖๓

462308

ฉบับนี้ว่างงานที่ดิน ห้าม ออก

ตราแผ่นดิน (น.ส.ร.)

**โฉนดที่ดิน**

เลขที่ 5136 IV 6624-15

เนื้อที่ ๓๖๕ ตารางวา

หมู่ที่ ๑๖ ตำบล พญาไท กรุงเทพมหานคร

**โฉนดที่ดิน**

เป็นหนังสือสำคัญแสดงกรรมสิทธิ์

ออกโดยอธิบดีกรมที่ดิน

กรมที่ดิน กระทรวงมหาดไทย

มาตราส่วนในอัตรา ๑: ๑๐๐๐ **รูปแผนที่** มาตราส่วน ๑: ๑๐๐๐

ออก ณ วันที่ ๒๓ เดือน พฤษภาคม พ.ศ. ๒๕๖๓

462308



ฉบับสำนักงานที่ดิน ห้ามออก

(น.ส.๑)

**ตำแหน่งที่ดิน**  
เลขที่ 5136 IV 6624-15  
เนื้อที่ ๓๖๖  
หมู่ที่ ๗ ตำบล ๗๖๖๕  
ตำบล สอนแสน



**โฉนดที่ดิน**  
เลขที่ ๓๕๑๔๙  
เนื้อที่ ๓๕๕ ไร่ ๓๓ กว. ๑๙  
หมู่ที่ ๗ ตำบล ๗๖๖๕  
ตำบล สอนแสน

**โฉนดที่ดิน**  
เป็นหนังสือสำคัญแสดงกรรมสิทธิ์  
ของที่ดินซึ่งมีอาณาเขตตามประมวลกฎหมายที่ดิน

ที่ดินแปลงนี้มีเนื้อที่ประมาณ \_\_\_\_\_ ไร่ \_\_\_\_\_ งาน \_\_\_\_\_ ตารางวา  
(ใช้ยื่นขอจดทะเบียน)

มาตราส่วนในกระดาษ ๑ : ๑๐๐๐ **รูปแปลง** มาตราส่วน ๑ : ๑๐๐๐



ออก ณ วันที่ \_\_\_\_\_ ที่ \_\_\_\_\_ สำนักงานที่ดินจังหวัด \_\_\_\_\_ จังหวัด \_\_\_\_\_

(นาย) \_\_\_\_\_  
(นาย) \_\_\_\_\_  
(นาย) \_\_\_\_\_



462310

(นาย) \_\_\_\_\_  
(นาย) \_\_\_\_\_  
(นาย) \_\_\_\_\_

ฉบับสำนักงานที่ดิน ห้ามออก

(น.ส.๑)

**ตำแหน่งที่ดิน**  
เลขที่ 5136 IV 6624-15  
เนื้อที่ ๓๖๖  
หมู่ที่ ๗ ตำบล ๗๖๖๕  
ตำบล สอนแสน



**โฉนดที่ดิน**  
เลขที่ ๓๕๑๕๓  
เนื้อที่ ๓๕๕ ไร่ ๓๓ กว. ๒๓  
หมู่ที่ ๗ ตำบล ๗๖๖๕  
ตำบล สอนแสน

**โฉนดที่ดิน**  
เป็นหนังสือสำคัญแสดงกรรมสิทธิ์  
ของที่ดินซึ่งมีอาณาเขตตามประมวลกฎหมายที่ดิน

ที่ดินแปลงนี้มีเนื้อที่ประมาณ \_\_\_\_\_ ไร่ \_\_\_\_\_ งาน \_\_\_\_\_ ตารางวา  
(ใช้ยื่นขอจดทะเบียน)

มาตราส่วนในกระดาษ ๑ : ๑๐๐๐ **รูปแปลง** มาตราส่วน ๑ : ๑๐๐๐

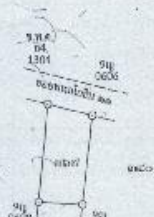

ออก ณ วันที่ \_\_\_\_\_ ที่ \_\_\_\_\_ สำนักงานที่ดินจังหวัด \_\_\_\_\_ จังหวัด \_\_\_\_\_

(นาย) \_\_\_\_\_  
(นาย) \_\_\_\_\_  
(นาย) \_\_\_\_\_



462311

(นาย) \_\_\_\_\_  
(นาย) \_\_\_\_\_  
(นาย) \_\_\_\_\_

ฉบับสำนักงานที่ดิน ห้ามออก

(น.ส.๑)

**ตำแหน่งที่ดิน**  
เลขที่ 5136 IV 6624-15  
เนื้อที่ ๓๖๖  
หมู่ที่ ๗ ตำบล ๗๖๖๕  
ตำบล สอนแสน



**โฉนดที่ดิน**  
เลขที่ ๓๕๑๕๔  
เนื้อที่ ๓๕๕ ไร่ ๓๓ กว. ๒๓  
หมู่ที่ ๗ ตำบล ๗๖๖๕  
ตำบล สอนแสน

**โฉนดที่ดิน**  
เป็นหนังสือสำคัญแสดงกรรมสิทธิ์  
ของที่ดินซึ่งมีอาณาเขตตามประมวลกฎหมายที่ดิน

ที่ดินแปลงนี้มีเนื้อที่ประมาณ \_\_\_\_\_ ไร่ \_\_\_\_\_ งาน \_\_\_\_\_ ตารางวา  
(ใช้ยื่นขอจดทะเบียน)

มาตราส่วนในกระดาษ ๑ : ๑๐๐๐ **รูปแปลง** มาตราส่วน ๑ : ๑๐๐๐

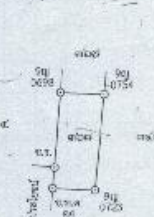

ออก ณ วันที่ \_\_\_\_\_ ที่ \_\_\_\_\_ สำนักงานที่ดินจังหวัด \_\_\_\_\_ จังหวัด \_\_\_\_\_

(นาย) \_\_\_\_\_  
(นาย) \_\_\_\_\_  
(นาย) \_\_\_\_\_



462312

(นาย) \_\_\_\_\_  
(นาย) \_\_\_\_\_  
(นาย) \_\_\_\_\_

เอกสารโฉนดที่ดิน เลขที่ ๓๕๑๕๓  
มีค่าภาษี ๕๐๐๐  
ของกรมที่ดิน  
จังหวัด  
ออกให้

เอกสารโฉนดที่ดิน เลขที่ ๓๕๑๕๔  
มีค่าภาษี ๕๐๐๐  
ของกรมที่ดิน  
จังหวัด  
ออกให้

เอกสารโฉนดที่ดิน เลขที่ ๓๕๑๕๔  
มีค่าภาษี ๕๐๐๐  
ของกรมที่ดิน  
จังหวัด  
ออกให้