

ใบเสนอราคาที่ดิน 12 ไร่ บางแค

ข้าพเจ้า นายวรภัทร จันทรฉ่อง นายหน้า โทร 080-519 5465

E mail ops173@gmail.com

มีความประสงค์เสนอขายที่ดินบางแค 12 ไร่ รายละเอียดดังนี้

1. โฉนดที่ดินเลขที่ 5840 เลขที่ดิน 507 หน้าสำรวจ 2899 เนื้อที่ 6 ไร่
2. โฉนดที่ดินเลขที่ 87557 เลขที่ดิน 259 หน้าสำรวจ 35573 เนื้อที่ 6 ไร่

รวมเนื้อที่ตามโฉนด 12 ไร่

พิกัด Google

<https://www.google.com/maps/place/13%C2%B043'15.8%22N+100%C2%B023'53.6%22E/@13.7211533,100.3974497,181m/data=!3m1!1e3!4m5!3m4!1s0x0:0xa93d8871aad7be55!8m2!3d13.7210637!4d100.3982347>

Lat 13.7212742 Long 100.3934098

เสนอขายราคาตารางวาละ 35,000 บาท (สามหมื่นห้าพันบาทถ้วน)

รวมทั้งหมด 168,000,000 บาท (หนึ่งร้อยหกสิบล้านบาทถ้วน)

เงื่อนไขการขาย ค่าใช้จ่ายในการโอนกรรมสิทธิ์ ณ สำนักงานที่ดินทั้งหมด ผู้ขายเป็นผู้ชำระทั้งหมด

สถานที่ใกล้เคียง

โรงพยาบาลเกษมราษฎร์บางแค โรงพยาบาลวิชัยเวช อินเตอร์

บิกซีเพชรเกษม

มหาวิทยาลัยเอเชียอาคเนย์ มหาวิทยาลัยธนบุรี

กรอบที่ดิน



แผนที่

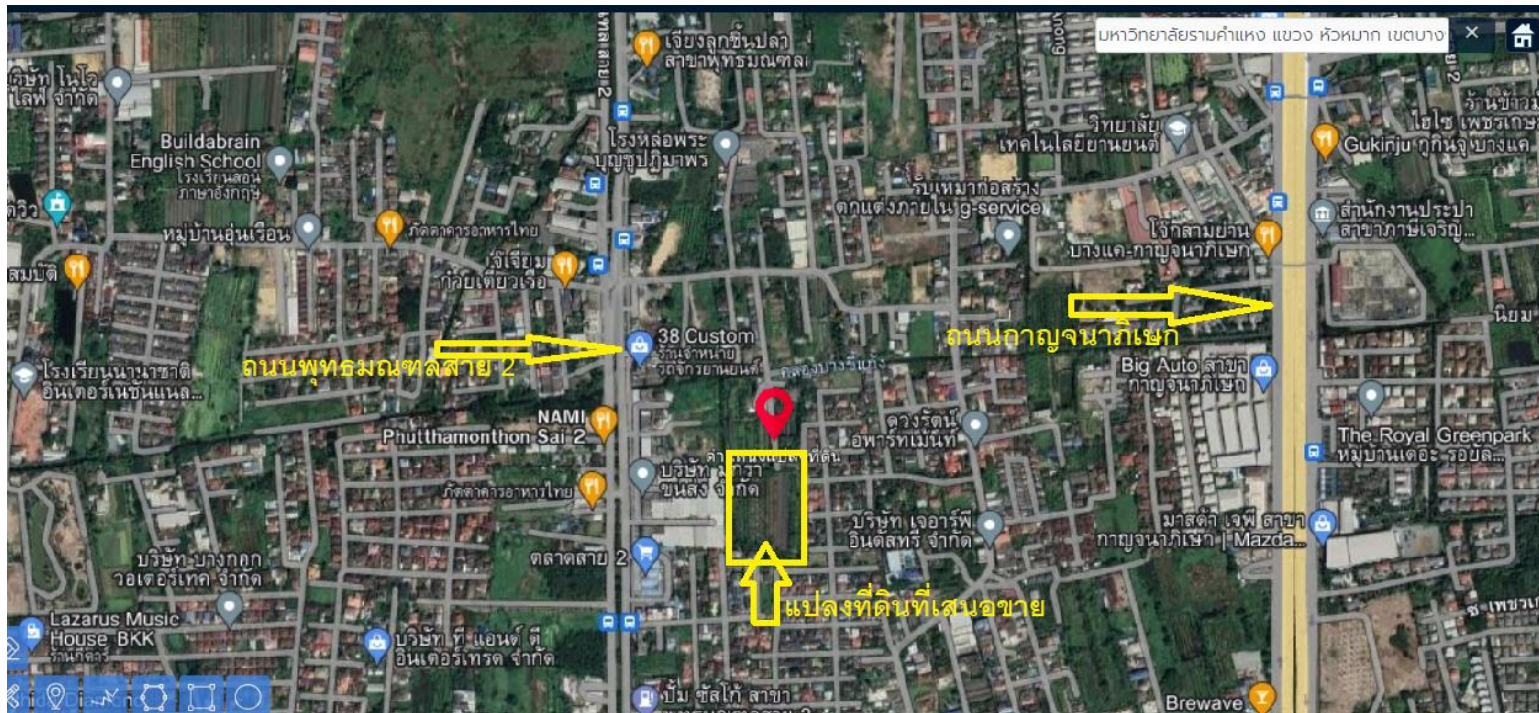

(น.ส.๕๖)



ตำแหน่งที่ดิน

ระวาง ๕๐๒๖ II ๕๐1๖-๘,1๑,๑๓,๑๔,๑๕,๑๖,๑๗,๑๘,๑๙,๒๐,๒๑,๒๒,๒๓,๒๔,๒๕,๒๖,๒๗,๒๘,๒๙,๓๐,๓๑,๓๒,๓๓,๓๔,๓๕,๓๖,๓๗,๓๘,๓๙,๔๐,๔๑,๔๒,๔๓,๔๔,๔๕,๔๖,๔๗,๔๘,๔๙,๕๐

เลขที่ดิน ๕๐๑

หน้าสำรวจ ๑๓๕๕

ตำบล บางมดเหนือ

โฉนดที่ดิน

เลขที่ ๕๐๕๐

เล่ม ๕๕ หน้า ๕๐

อำเภอ บางมด

จังหวัด กรุงเทพมหานคร

โฉนดที่ดิน

เป็นหนังสือสำคัญแสดงกรรมสิทธิ์

ออกโดยอาศัยอำนาจตามประมวลกฎหมายที่ดิน

ให้แก่ นางประไพ นิลทองดำ สัญชาติ ไทย อยู่บ้านเลขที่ ๒๒/๑ หมู่ที่ ๕

ถนน

ซอย

ตำบล บางมดเหนือ อำเภอ บางมด จังหวัด กรุงเทพมหานคร

ที่ดินแปลงนี้แทนอีกประมาณ ๖ ไร่ งาน ๖ ตารางวา

ขนาดที่ดินในระวาง ๑:๑๐๐๐ **รูปแผนที่** ขนาด ๑:๑๐๐๐

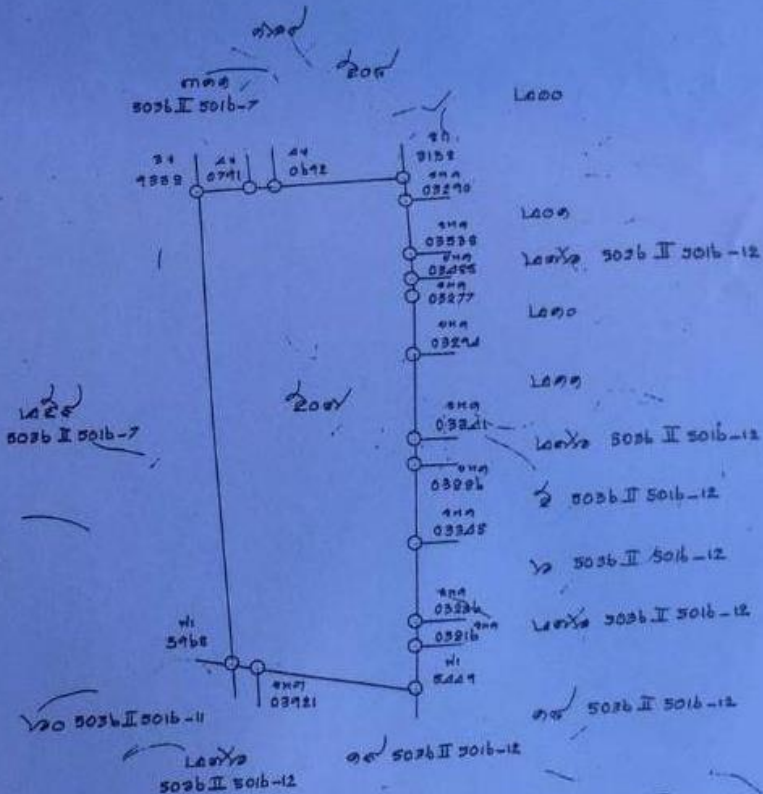

ออก ณ วันที่ ๒ สิงหาคม ๒๕๓๖ เดือน สิงหาคม พุทธศักราช สองพันห้าร้อยสี่สิบแปด



19 ก.ค. 2548
นางสาวสุภาภรณ์ ศรีวิจิตร
นายอมร เอกอำภักดิ์
ต.จ. ๑๕
นางสาวศรี ศรีวิจิตร

540761

นางประไพ นิลทองดำ
นายภัทรวิฑูร์ นิลทองดำ
นางสาวประไพ นิลทองดำ
นางสาวศรี ศรีวิจิตร
19 ก.ค. 2548

รูปที่ดิน



