

บอย 0873963249 (เจ้าของที่ดิน)

ที่ดิน 26 ไร่ ช.เทศบาลสำโรงใต้ 25 ถ.ปู้เจ้าสมิงพราย จ.สมุทรปราการ

ถนนด้านหน้าที่ดิน กว้าง 6 เมตร

ฝั่งตรงข้ามที่ดินเป็นสวนมะพร้าว ห่างจาก bts ปู้เจ้าเพียง 1.5 กม. 4 นาที
เดินทางสะดวก

ใกล้ โรงเรียนนานาชาติ เซนแอนดรู , โรงเรียนนานาชาติบางกอกพัฒนา ,
รพ.สำโรงการแพทย์ ,

รพ.เมืองสมุทรปู้เจ้า , ศูนย์การค้าอิมพีเรียลสำโรง , mega bangna

เดินทางผ่านทางด่วนสะดวก

ที่ดินสวย อยู่แล้วรวย เหมาะแก่การทำหมู่บ้านและโครงการต่างๆ confirm จาก
อ.ชินแส ฮวงจู้ย ที่ดูให้กับ 7







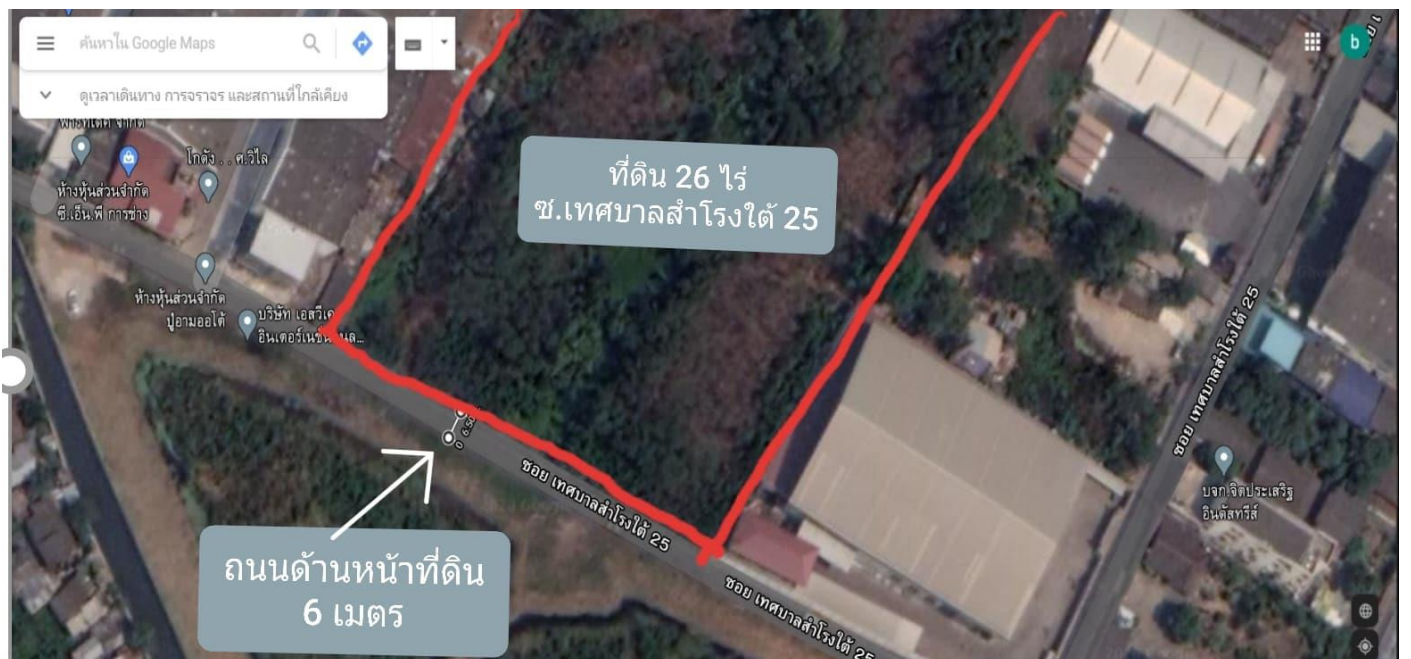
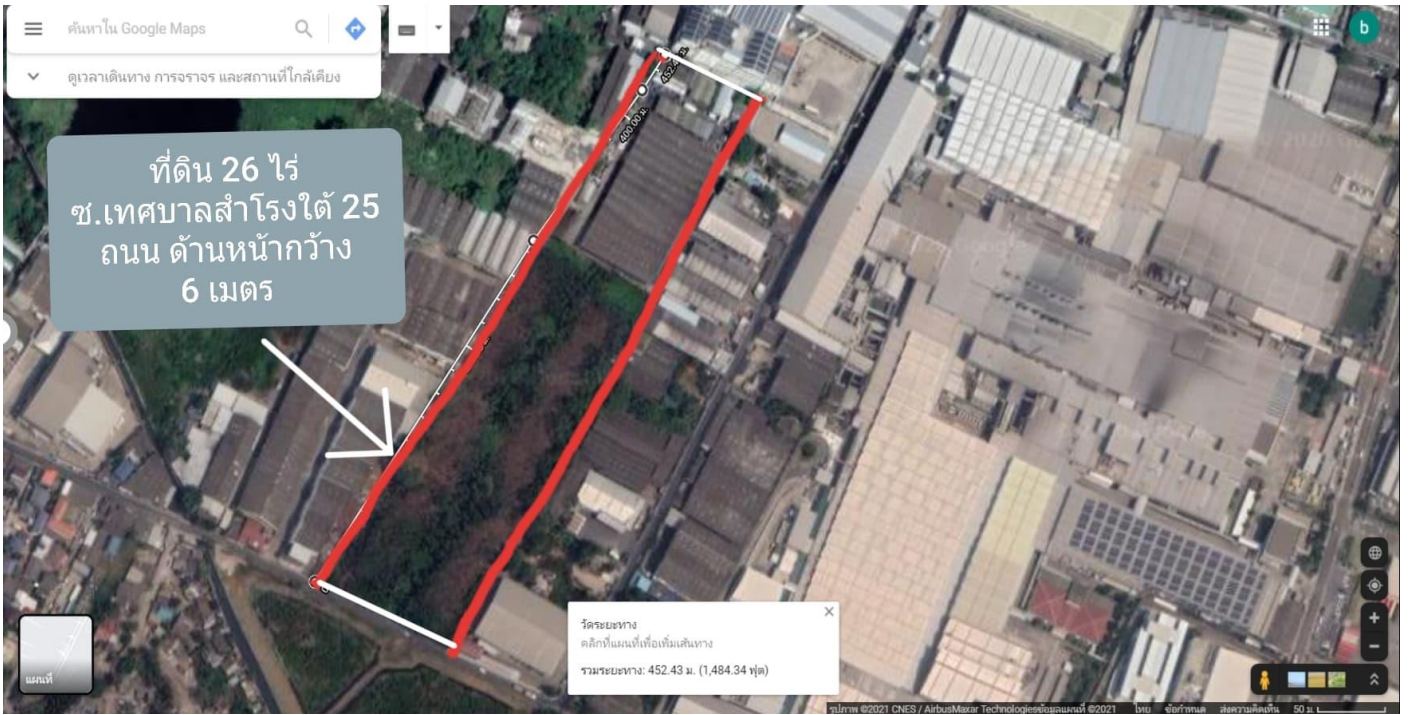

ห่างจาก bts ปู่เจ้า เพียง 4 นาที 1.5 กม.

ที่เดิน 26 ไร่ ช.เทศบาลสำโรงใต้ 25 ถนนด้านหน้ากว้าง 6 เมตร

18 นาที 1.5 กม.

4 นาที 1.5 กม.

เส้นทางเดิน

ส่งเส้นทางไปที่โทรศัพท์ของคุณ

ผ่าน ชอ.เทศบาลสำโรงใต้ 25 4 นาที 1.5 กม.
เร็วที่สุดแม้จะมีการจราจรปกติ

ผ่าน ชอ.เทศบาลสำโรงใต้ 25 18 นาที 1.5 กม.

สำโรงปู่เจ้า

ร้านอาหาร โรงรถ บิมน้ำมัน ที่จอดรถ เพิ่มเติม

ห่างจากศูนย์การค้า อิมพีเรียล สำโรง เพียง 7-9 นาที เดินทางได้ 3 ทาง

7 นาที 3.1 กม.

9 นาที 3.5 กม.

31 นาที ทุก 5 นาที

เส้นทางเดิน

ส่งเส้นทางไปที่โทรศัพท์ของคุณ

ผ่าน ชอ.เทศบาลสำโรงใต้ 25 และ ถนน 7 นาที 3.1 กม.
ทางรถไฟสายเก่าปากน้ำ

ผ่าน ชอ.เทศบาลสำโรงใต้ 25 9 นาที 3.5 กม.

16:23-16:54 31 นาที

ที่เดิน 26 ไร่
ช.เทศบาลสำโรงใต้ 25
ถ.ด้านหน้ากว้าง 6 เมตร

ห่างจาก
รพ.สำโรง
เพียง 6 นาที

33 นาที
ทุก 5 นาที

6 นาที
ทุก 6 นาที

6 นาที
2.7 กม.

Chonburi Provincial Hospital (โรงพยาบาลสำโรงการแพทย์ เลขที่ 1748)
Samsat Hospital (โรงพยาบาลเมืองสมุทรปราการ เลขที่ 83 16 หมู่ 7)

เส้นทางเลข ๑ ตัวเลือก

ส่งเส้นทางไปที่โทรศัพท์ของคุณ

ผ่าน ชอช เทศบาลสำโรงใต้ 25 และ ถนนทางรถไฟสายเก่าปากน้ำ	6 นาที	2.7 กม.
เร็วที่สุด การจราจรเบาบางกว่าปกติ		
รายละเอียด		
16:25-16:58	33 นาที	
๓ > ๒ > 23 AC > ๓		
16:26-17:00	34 นาที	
๓ > ๒ > 2 > ๓		

สำโรงโรงพยาบาลสำโรงการแพทย์

ที่เดิน 26 ไร่
ช.เทศบาลสำโรงใต้ 25
ถนนด้านหน้ากว้าง 6 เมตร

ห่างจาก
รพ.เมืองสมุทรปราการ
เพียง 6-7 นาที
เดินทางได้ 2 ทาง

7 นาที
3.4 กม.

6 นาที
2.1 กม.

6 นาที
2.1 กม.

Chonburi Provincial Hospital (โรงพยาบาลสำโรงการแพทย์ เลขที่ 1748)
Samsat Hospital (โรงพยาบาลเมืองสมุทรปราการ เลขที่ 83 16 หมู่ 7)

เส้นทางเลข ๑ ตัวเลือก

ส่งเส้นทางไปที่โทรศัพท์ของคุณ

ผ่าน ชอช เทศบาลสำโรงใต้ 25 และ ถนนเทศบาลเมืองปู่เจ้าสมิงพราย 9	6 นาที	2.1 กม.
เร็วที่สุด การจราจรเบาบางกว่าปกติ		
รายละเอียด		
ผ่าน ชอช เทศบาลสำโรงใต้ 25 และ ถนนหมายเลข 3113	7 นาที	3.4 กม.
ผ่าน ชอช เทศบาลสำโรงใต้ 25 และ ถนนเทศบาลเมืองปู่เจ้าสมิงพราย 9	27 นาที	2.1 กม.

ซอย เทศบาลลำโรงใต้ 25 ตำบล ลำโรงใต้
 โรงเรียนบางกอกพัฒนา 643 ซอย ลาซาล

14 นาที
 6.8 กม.

ห่างจาก รร.บางกอกพัฒนา 14 นาที

ซอย เทศบาลลำโรงใต้ 25 ตำบล ลำโรงใต้
 โรงเรียนนานาชาติเซนต์แอนดรูวส์ สุขุมวิท

7 นาที
 4.1 กม.

ห่างจาก รร.นานาชาติเซนต์แอนดรูวส์ เพียง 7 นาที

ค้นหา | **เพิ่ม** | **ลบ** | **แชร์** | **ดาวน์โหลด** | **ประวัติการค้นหา** | **แผนที่** | **ข้อมูล** | **ช่วยเหลือ**

ค้นหา: **ซอยเทศบาลลำโรงใต้ 25 ตำบล ลำโรงใต้**

เส้นทาง: **เมกะบางนา 39 ถนน เทพรัตน์ ตำบล บางนา**

เส้นทางเลือก: **ตัวเลือก**

ส่งเส้นทางไปที่โทรศัพท์ของคุณ

ผ่าน ถนนหมายเลข 9	17 นาที
เร็วที่สุด การจราจรบางกัปกติ	17.0 กม.
รายละเอียด	
ผ่าน ทางพิเศษบูรพาวิถี	20 นาที
	16.9 กม.
ผ่าน ถนนหมายเลข 3268	21 นาที
	15.1 กม.

สำรวจเมกะบางนา

ห่างจาก Mega bangna เพียง 17 นาที ขึ้นทางด่วน

ค้นหา | **เพิ่ม** | **ลบ** | **แชร์** | **ดาวน์โหลด** | **ประวัติการค้นหา** | **แผนที่** | **ข้อมูล** | **ช่วยเหลือ**

ค้นหา: **ซอยเทศบาลลำโรงใต้ 25 ตำบล ลำโรงใต้**

เส้นทาง: **ทีทีอี อีโคโนมิค เซ็นเตอร์ 99 ตำบล บางเมือง**

เส้นทางเลือก: **ตัวเลือก**

ส่งเส้นทางไปที่โทรศัพท์ของคุณ

ผ่าน ซอย เทศบาลลำโรงใต้ 25 และ ถนนหมายเลข 3	7 นาที
เร็วที่สุด การจราจรเบาบางกัปกติ	2.9 กม.
รายละเอียด	
16:27-16:56	29 นาที
ทุก 3 นาที	
ผ่าน ซอย เทศบาลลำโรงใต้ 25 และ ถนน	32 นาที





๒๓๓
(น.ส.๔๖.)

ตำแหน่งที่ดิน ป.ท.
 ราชทิน ๕๒๕
 เลขที่ดิน ๑๒๕
 หน้าสำรวจ ๑๔๕
 ตำบล ลำไทรโว่ (สรีโว่)

โฉนดที่ดิน
 เป็นหนังสือสำคัญแสดงกรรมสิทธิ์
 ออกรับโดยสำนักงานตามประมวลกฎหมายที่ดิน

โฉนดที่ดิน
 เลขที่ ๕๒๕
 เล่ม ๒๗ หน้า ๒๕
 อำเภอ ประจวบคีรีขันธ์
 จังหวัด สมุทรสงคราม

ออกให้แก่ นายเดโช สวรรค์ชัย สัญชาติ ไทย ภูมิลำเนา บ้านเลขที่ ๓๓ หมู่ ๓
 ถนน ลำไทรโว่ ตำบล ลำไทรโว่ อำเภอ ประจวบคีรีขันธ์ จังหวัด สมุทรสงคราม
 ครอบคลุมพื้นที่ ๒๒ ไร่ ๒ งาน ๕๕ ตารางวา

ภาคแรกในราคา ๑,๓๙๖๐ **รูปแผนที่** ภาคที่สอง ๑,๕๐๐๐

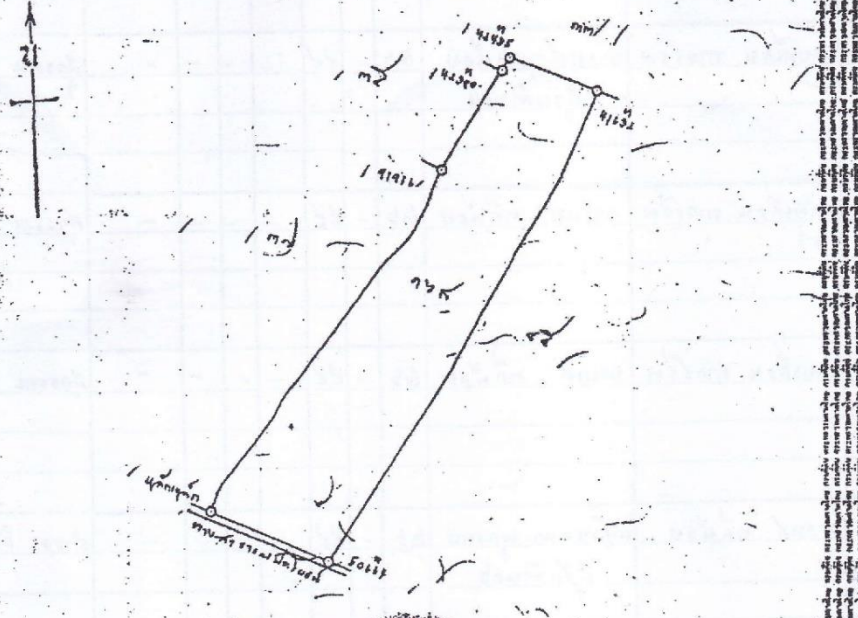

ออก ณ วันที่ ๑๕ มิถุนายน พ.ศ. ๒๕๓๓ ที่ ๓๓ กรุงเทพมหานคร

เจ้าพนักงานที่ดินจังหวัดสมุทรสงคราม
 ราชธานีรัตน์

นาย เดโช สวรรค์ชัย (นางสาว สุจิตต์)
 ๒๓ พ.ค. ๒๕๓๔
 นาย เดโช สวรรค์ชัย
 ๑๐ ส.ธ. ๒๕๓๔

นาย เดโช สวรรค์ชัย
 ๑๐ ส.ธ. ๒๕๓๔

นาย เดโช สวรรค์ชัย
 ๑๐ ส.ธ. ๒๕๓๔

สารบัญจดทะเบียน (ใบต่อ)

โฉนดที่ดินเลขที่

อำเภอ

จังหวัด

แผ่นที่
หน้า

จดทะเบียน วัน เดือน ปี	ประเภท การ จดทะเบียน	ผู้โอน	ผู้รับโอน	เนื้อที่ ตามสัญญา			เนื้อที่ คงเหลือ			ราคา จดทะเบียน โฉนดที่ดิน	เจ้าพนักงาน ลงลายมือชื่อ
				ไร่	งาน	ตารางวา	ไร่	งาน	ตารางวา		
วันที่ ๒๕	ใน	นางสาว นิตย	๑. นางกมลพร นิตย	๒๖	-	๔๔	-	-	-		
			๒. นายนิพนธ์ นิตย								
			๓. นายสุวิทย์ นิตย								
			๔. นายวิเศษ นิตย								
			๕. นายสุวิทย์ นิตย								
			๖. นายสุวิทย์ นิตย								
			๗. นายสุวิทย์ นิตย								
			๘. นายสุวิทย์ นิตย								