

ที่ประชุม สภาเมือง
ตำบล เมือง
อำเภอ เมือง

วันที่ ๑๑
สารบัญที่ ๑๑
ปีที่ ๒๕



โฉนดที่ดินฉบับนี้

พระบาทสมเด็จพระวชิรเกล้าเจ้าอยู่หัว
พระบรมราชโองการ
เลขที่ ๑๑
เมือง เมือง
อำเภอ เมือง

พระบาทสมเด็จพระวชิรเกล้าเจ้าอยู่หัว พระเจ้าแผ่นดินสยาม

ให้ไว้เป็นสำคัญแก่ นาย... ในเขตอำเภอ เมือง

อำเภอ เมือง ตำบล เมือง ในเขตอำเภอ เมือง

อำเภอ เมือง ตำบล เมือง ในเขตอำเภอ เมือง

รวมที่ ๑๑ หมายเลขที่ดินที่ ๑๑ เป็นเนื้อที่ ๑๑ ตารางวา

ที่วัด วัด... ตำบล เมือง

ที่วัด วัด... ตำบล เมือง

ที่วัด วัด... ตำบล เมือง

ที่วัด วัด... ตำบล เมือง

ที่วัด วัด... ตำบล เมือง

ที่วัด วัด... ตำบล เมือง

ที่วัด วัด... ตำบล เมือง

ที่วัด วัด... ตำบล เมือง

ที่วัด วัด... ตำบล เมือง

ที่วัด วัด... ตำบล เมือง

ที่วัด วัด... ตำบล เมือง

ที่วัด วัด... ตำบล เมือง

ที่วัด วัด... ตำบล เมือง

ที่วัด วัด... ตำบล เมือง

ที่วัด วัด... ตำบล เมือง

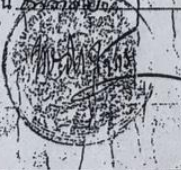

๑๑/๑๑/๒๕

๑๑/๑๑/๒๕

๑๑/๑๑/๒๕

๑๑/๑๑/๒๕

๑๑/๑๑/๒๕

๑๑/๑๑/๒๕

พื้นที่รวม = ๑๑๖๖๐



พื้นที่รวมของที่ดิน - ๑๑๖๖๐
พื้นที่ปลูก - ๑๖๖๐ (๑๖๖๐)

ชื่อ ผู้ถือโฉนด

ชื่อ ผู้ถือโฉนด

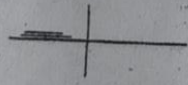

11:12 4G+ 52%

olwms.dol.go.th 17

กรมที่ดิน | ระบบค้นหารูปแปลงที่ดิน

จะเข็ญเฑรา 04 - บางปะกง 1135 ค้นหาข้อมูล

คณะผู้จัดทำ | ตำแหน่งของชั้น | ประวัติความเป็นมา | แบบประเมินความพึงพอใจ | Rating | เปิด/ปิด -
ผังเมือง | ดินหลาถาณที่สำคัศ

ข้อมูลนี้เป็นเพียงการแสดงผลลักษณะ
รูปแปลงที่ดินร่วมกับแผนที่
google map เพื่อดูสภาพพื้นที่เท่านั้น
หากมีข้อสงสัย กรุณาติดต่อสำนักงานที่ดินอีกครั้ง

หมายเลขระวาง : 5136 II 1202-00(4000)
เลขที่ดิน : 2
เลขโฉนดที่ดิน : 1135
หน้าสำรวจ : 80
ตำบล : บางรว
อำเภอ : บางปะกง
จังหวัด : ฉะเข็ญเฑรา
เนื้อที่ : 21 ไร่ 3 งาน 78.0 ตารางวา
สำนักงานที่ดิน : สำนักงานที่ดินจังหวัดฉะเข็ญเฑรา
สาขาบางปะกง
โทรศัพท์สำนักงานที่ดิน : 0-3853-9771-3
ค่าพิกัดสำนักงาน :
13.5471995527649,100.9744119352
ราคาประเมินรายแปลงกรมธนารักษ์ : 1,950 บาท
ต่อตารางวา รอบบัญชี 2559-2562
หรือตรวจสอบข้อมูลผ่านทาง [เว็บไซต์กรมธนารักษ์](#)
หรือติดต่อสำนักงานที่ดิน
ค่าพิกัดแปลง :
13.5984521774466,100.9601515056
แสดงข้อมูลการเดินทาง:[จากที่นี่ ไปยังสำนักงาน
ที่ดิน](#)

ค่าใช้จ่ายในการรังวัด : [ประกาศค่าใช้จ่ายในการ
รังวัดจังหวัดฉะเข็ญเฑรา](#) new
ค่าธรรมเนียมภาษีอากร : [ระบบให้บริการประชาชน
ในการคำนวณภาษีอากร](#) new
คิวรังวัด : [ระยะเวลาการรังวัด\(คิวรังวัด\) 46 วัน](#) new

บริเวณ แะจ
เค กรุ๊ป จำกัด

ถนนหลวง-ลพบุรี สายใหม่ ถนน ทางคู่
ถนนหลวง-ลพบุรี สายใหม่ ถนน ทางคู่
ถนนหลวง-ลพบุรี สายใหม่ ถนน ทางคู่
ถนนหลวง-ลพบุรี สายใหม่ ถนน ทางคู่

Toggle Street

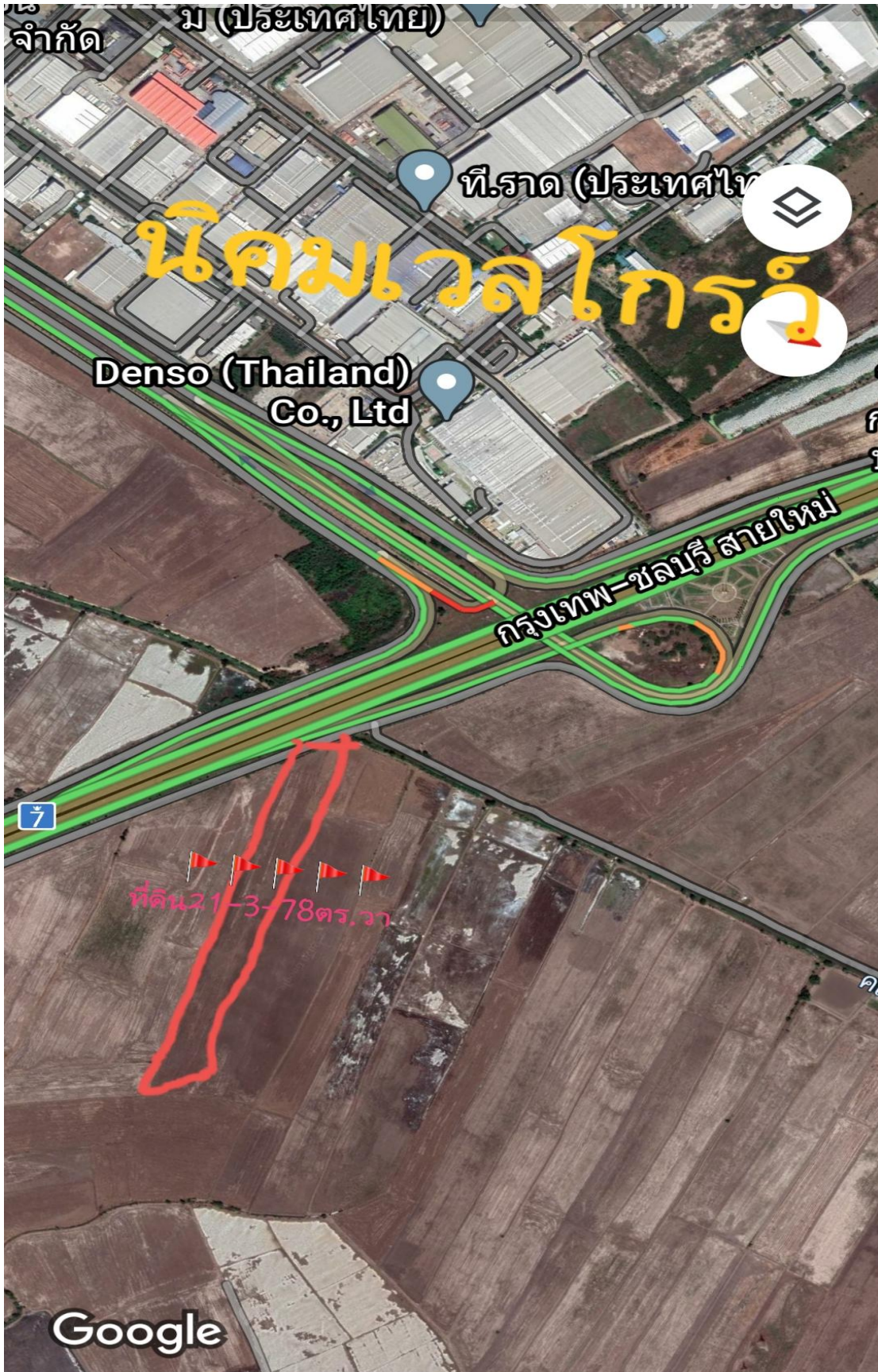

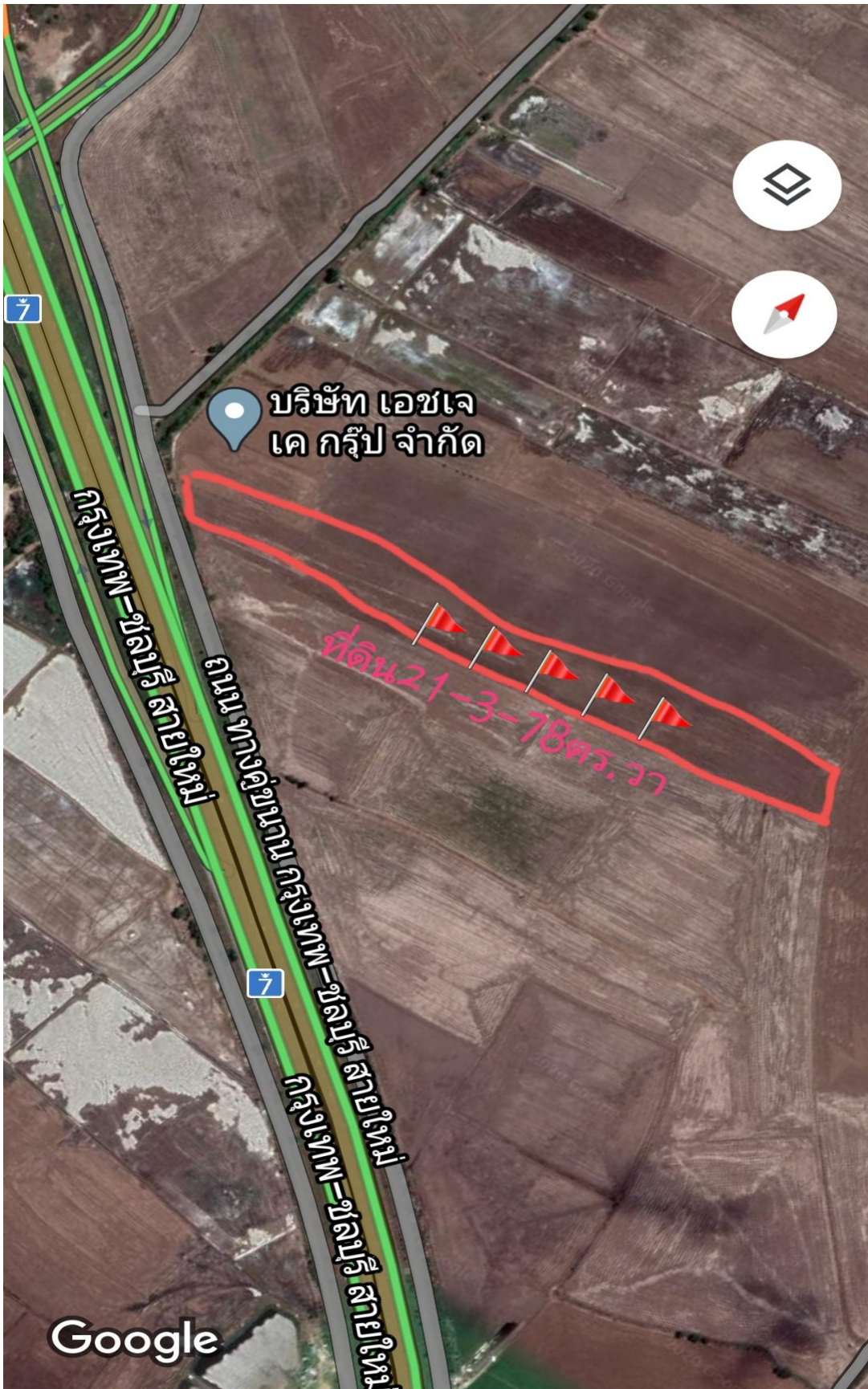

บัตรประจำตัวประชาชน Thai National ID Card
 เลขประจำตัวประชาชน Identification Number 1 1014 01808 03 1
 ชื่อและชื่อสกุล น.ส. ชณิชา ทรัพย์มัน
 Name Miss Chanicha
 Last name Sapmun
 เกิดวันที่ 29 ก.ย. 2532
 Date of Birth 29 Sep. 1989
 ศาสนา พุทธ
 ที่อยู่ 18/15 หมู่ที่ 5 ต.พาส่องอัน อ.บางปะกง
 จ.ฉะเชิงเทรา
 5 ม.ค. 2562
 วันออกบัตร 5 Jan. 2019
 วันที่ออกบัตร
 28 ก.ย. 2570
 วันหมดอายุ 28 Sep. 2027
 วันที่หมดอายุ
 2401-V-01051

ใช้สำหรับเสนอขายที่ดินเท่านั้น

BORA-10.5-06-2561



ประเทศไทย
THAILAND

ME1-1290152-90