

ข้อมูลสำหรับเสนอขาย

สถานะผู้เสนอขาย นายหน้า นายภัสกร พลเยี่ยม 0809989539

Email: agent.patsakorn@gmail.com

ขนาดพื้นที่ 38ไร่ 2 งาน 13 ตารางวา

ราคาเสนอขาย 424,628,150 บาท (ตารางวาละ27,550 บาท , ไร่ละ11,020,000 บาท)

ค่าใช้จ่าย ผู้ซื้อผู้ขายรับผิดชอบฝ่ายละครึ่ง

ทำเลที่ตั้ง ตำบล ไระชิง อำเภอสามพราน นครปฐม 73220

<https://goo.gl/maps/hPwk9117RELuu52U8> 13.745184769673, 100.30065012656156

เลขโฉนด 5486,5482,40554,40555,24045,24017

หน้าสำรวจ 15781,358,2380,2381,13342,13542

เลขที่ดิน 45,46,16,1,2,3

เลขระวาง 5036 II 4018-00 (4000) 5036 II 4018-07 (1000)

ค่าพิกัด 13.74394487,100.30075770 13.74409818,100.30183770 13.74270431,100.30092074

13.74280705,100.30120568 13.74296884,100.30163963 13.74343879,100.30253566

ประเภททางเข้า กว้าง 240 เมตร

สีผังเมือง สีชมพู

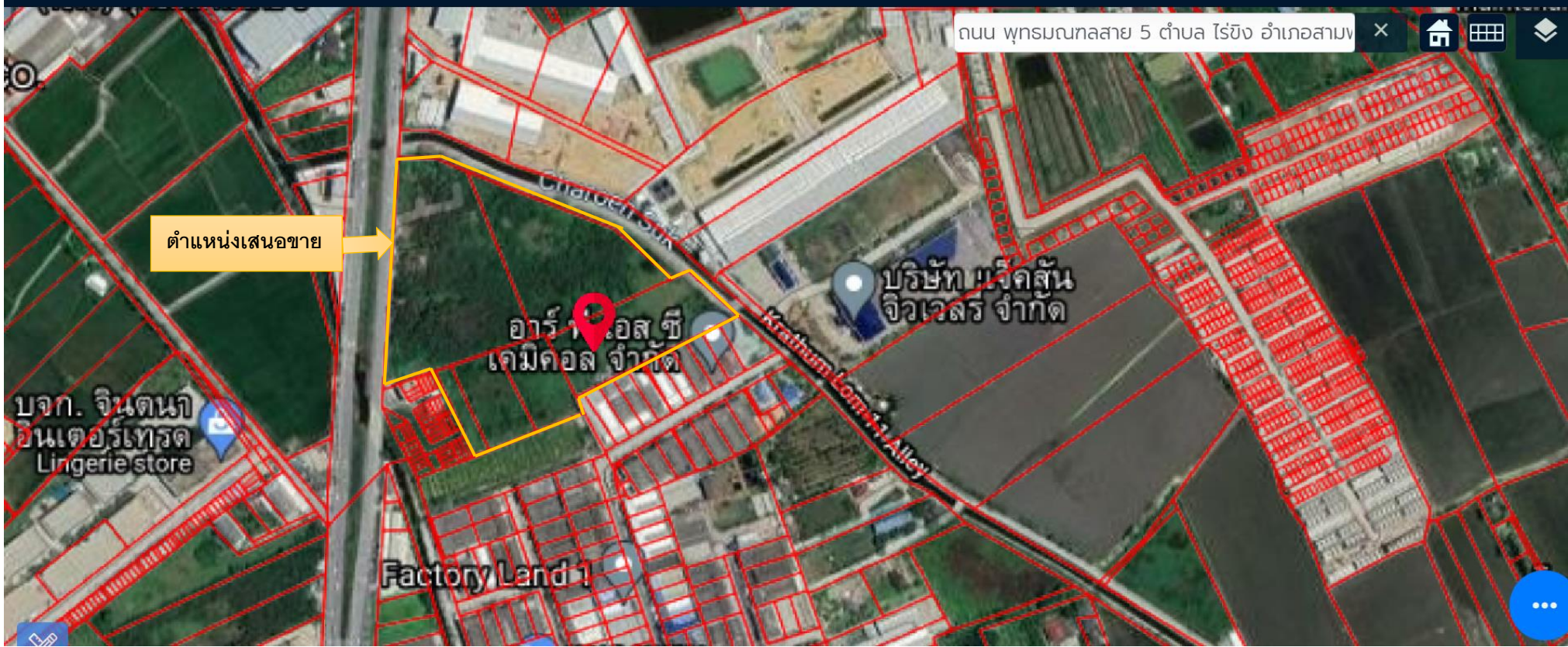

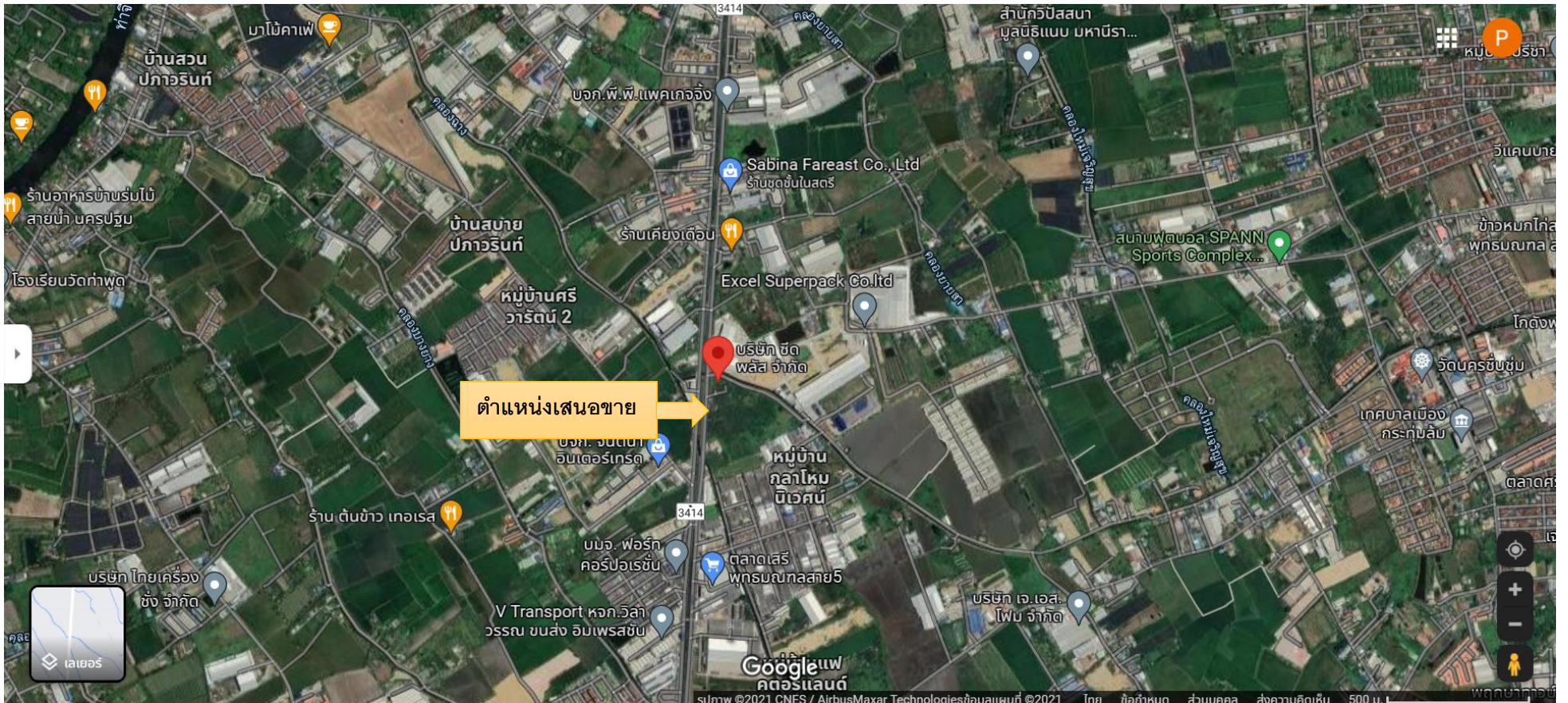



63 3414

ตำบลไร่ซิ่ง, นครปฐม

Google

Street View - ม.ค. 2021

ตำแหน่งเสนอขาย

xcel Superpack Co.ltd

4

บริษัท ซีดี
พลัส จำกัด

Google

3414

ตำบล ไช้ฉิ่ง, นครปฐม



Street View - ม.ค. 2021

ตำแหน่งเสนอขาย

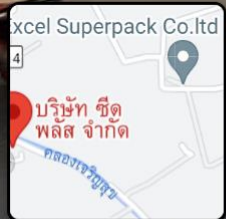

Google



3414

ตำบล ไร่ซิง, นครปฐม

Google

Street View - ม.ค. 2021

ตำแหน่งเสาอชาย



Excel Superpack Co.ltd

บริษัท ซีต
พลัส จำกัด

คลองเจ๊กอู่

Google



บัตรประจำตัวประชาชน Thai National ID Card
เลขประจำตัวประชาชน 1 4099 01108 87 4
Identification Number

ชื่อตัวและชื่อสกุล นาย ภาสกร พลเยี่ยม
Name Mr. Patsakorn
Last name Polyiam
เกิดวันที่ 23 ธ.ค. 25๑๐
Date of Birth 23 Dec. 1933

ศาสนา พุทธ
ที่อยู่ 341 หมู่ที่ 1๐ ต.สระมรกตแก้ว
อ.โพธารอง จ.ราชบุรี
26 มี.ค. 25๖๓
วันออกบัตร
26 Mar. 2020
Date of Issue

รูปถ่าย
22 ธ.ค. 2571
วันหมดอายุ
22 Dec. 2028
1025-06-03260930

เจ้าพนักงานออกบัตร

170
160
150
140



ใช้ประกอบบัตรประชาชนปี 2564 เท่านั้น