

นำเสนอที่ดินเปล่าติดถนนใหญ่เส้นรังสิต-นครนายก คลอง 9

พื้นที่สีชมพู

เนื้อที่ดิน 45-2-78.7 ไร่ (18,279 ตารางวา)

เนื้อที่ดิน 50-0-0 ไร่ (20,000 ตารางวา)

ติดต่อ : คุณสุภากร วงศ์สิงโต (ผู้ได้รับมอบอำนาจจากเจ้าของที่ดิน) 08 5386 1503

ที่ดินเปล่าติดถนนใหญ่เส้นรังสิต-นครนายก คลอง 9

พื้นที่สีชมพู พิกัดที่ดิน [14.0611395290749,100.8037217290](#)

เนื้อที่ดินทั้ง 2 แปลงรวมกัน 95-2-78.7 ไร่ (38,279 ตารางวา)

ด้านหน้ากว้างติดถนนรังสิต-นครนายกประมาณ 100 เมตร

ลึกประมาณ 1,600 เมตร

ราคาเสนอขายไร่ละ 4,000,000 บาท(สี่ล้านบาทถ้วน)

รวมเป็นเงินทั้งสิ้น 382,787,000 บาท (ค่าโอน, ค่าอากร ผู้ขาย/เจ้าของทรัพย์สินเป็นผู้ชำระเอง)

ติดต่อ : คุณศุภากร วงศ์สิงโต (ผู้ได้รับมอบอำนาจจากเจ้าของที่ดิน) 08 5386 1503



การเดินทาง การจราจร และสถานที่ใกล้เคียง

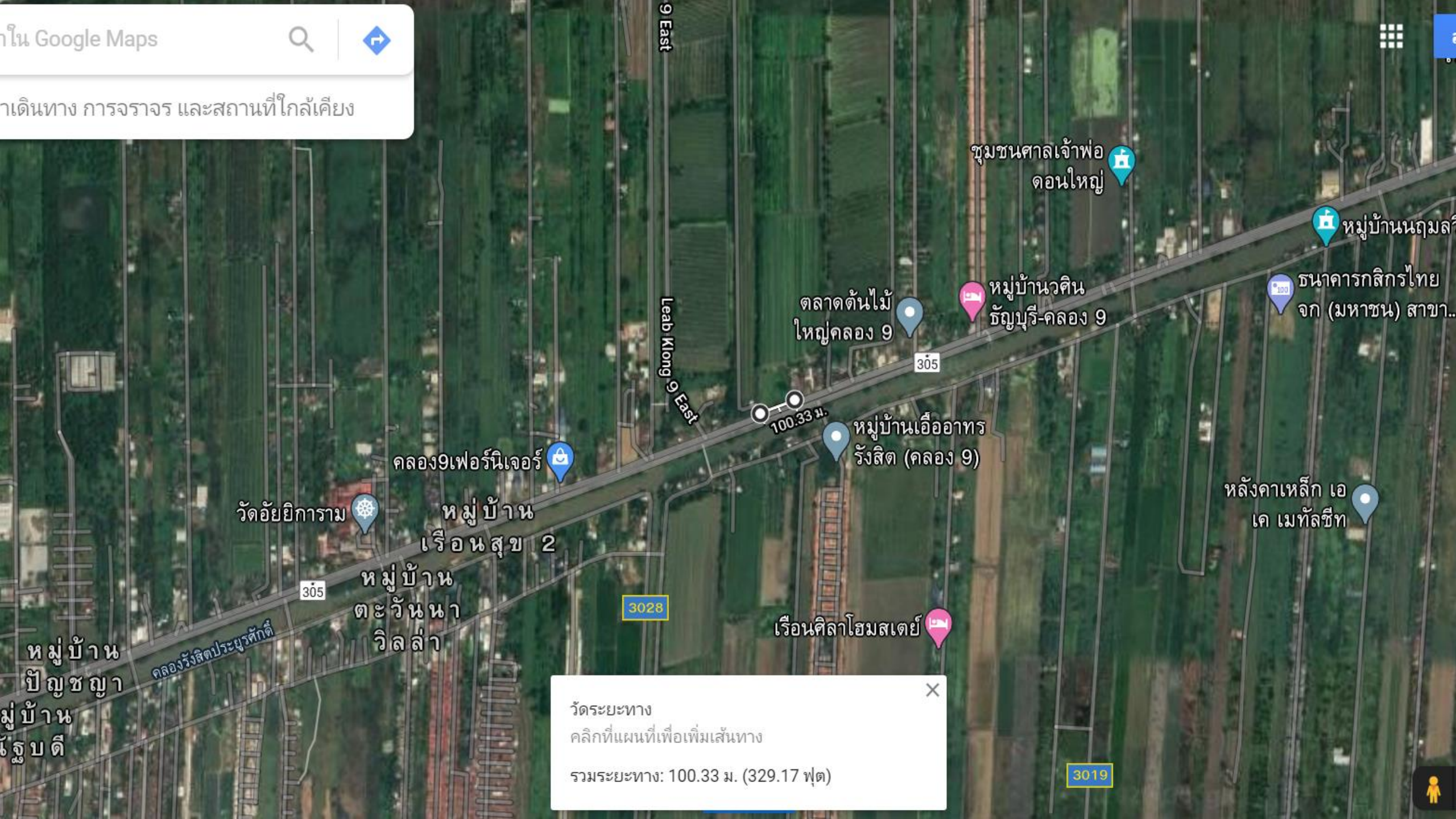

ชุมชนศาลเจ้าพ่อ
ดอนใหญ่

หมู่บ้านนฤมล

ธนาคารกสิกรไทย
จก (มหาชน) สาขา...

หมู่บ้านวคิน
ธัญบุรี-คลอง 9

ตลาดต้นไม้
ใหญ่คลอง 9

9 East

Leab Kloug 9 East

305

100.33 ม.

หมู่บ้านเอื้ออาทร
รังสิต (คลอง 9)

คลอง9เฟอร์นิเจอร์

วัดอัยยิการาม

หมู่บ้าน
เรือนสุข 2

หมู่บ้าน
ตะวันนา
วิลล่า

3028

เรือนศิลาโฮมสเตย์

หลังคาเหล็ก เอ
เค เมทัลชีท

หมู่บ้าน
ปัญญา
หมู่บ้าน
ฐิติ

คลองรังสิตประยูรศักดิ์

วัดระยะทาง
คลิกที่แผนที่เพื่อเพิ่มเส้นทาง

รวมระยะทาง: 100.33 ม. (329.17 ฟุต)

3019





การเดินทาง การจราจร และสถานที่ใกล้เคียง

เรียล (ประเทศไทย) จำกัด

Smile Brain Center

โรงเรียนวัดชุม

Leab Klomg 9 East

Leab Klomg 9 East

2.00 กม.
1.50 กม.
2.50 กม.
1.00 กม.
3.00 กม.
500.00 ม.
3.54 กม.

ชุมชนศาลเจ้าพ่อ
ดอนใหญ่

ตลาดต้นไม้
ใหญ่คลอง 9

หมู่บ้านวศิน
ธัญบุรี-คลอง 9

หมู่บ้านนฤมลวิลล่า 3

ธนาคารกสิกรไทย
จก (มหาชน) สาขา...

หมู่บ้านเอื้ออาทร

คลอง9เฟอร์นิเจอร์

วัดอัยยิการาม
หมู่บ้าน
เรือนสุข 2

หลังคาเหล็ก เอ
เค เมทัลชีท

วัดระยะทาง

คลิกที่แผนที่เพื่อเพิ่มเส้นทาง

พื้นที่ทั้งหมด: 155,982.88 ม² (1,678,985.75 ฟุต²)

รวมระยะทาง: 3.54 กม. (2.20 ไมล์)

305

305

305



ถนน รังสิต - นครนายก

ตำบล บึงสนั่น, ปทุมธานี



Street View

