

ที่ดินรวม ๕๑๓๕ ไร่ ๑๔๖๔

เลขที่ดิน ๑๕ หน้าสำรวจ ๒๒๓๗

ตำบล บึงพระ



โฉนดที่ ๘๔๔๓

เล่ม ๙๐ หน้า ๘๓

อำเภอ ศรีราชา

# โฉนดที่ดินฉบับนี้ ได้ทำโดยพระบรมราชานุญาตใน พระบาทสมเด็จพระมหากษัตริย์แห่งประเทศไทย

ให้ไว้แก่หม่อมเจก จักรพันธ์ เมินบุตร หม่อมเกษมร นางหริ่มณู เจ้าฟ้าดี ไทย สันจุติ ไทย

อยู่ที่ บึงพระ ในหมู่บ้านที่ ๑๕ ตำบล บึงพระ อำเภอ เมืองศรีราชา  
จังหวัด ภูเก็ต ที่ได้ทรงพระกรุณาโปรดเกล้า ฯ พระราชทานพระบรมราชานุญาตให้ถมซื้อซึ่งได้ออกนามไว้แล้ว  
ข้างถนน ถัดที่ดินแปลงหนึ่งซึ่งอยู่ที่ บึงพระ ตำบล บึงพระ อำเภอ ศรีราชา  
จังหวัด ภูเก็ต เจ้าพนักงานได้ลงเส้นกระแสน้ำขึ้นน้ำลงถูกต้องกันแล้ว ตามสำนวนกรม  
หมายเลขที่ดิน ๑๐ คิดเป็นเนื้อที่ประมาณ ๕๒๖๐ ตารางวาหรือ

เขตติดต่อ

ทิศตะวันออก  
ทิศตะวันตก  
ทิศเหนือ  
ทิศใต้

จดที่ดินเลขที่ ๑๕  
จดที่ดินเลขที่ ๑๖  
จดที่ดินเลขที่ ๑๗  
จดที่ดินเลขที่ ๑๘  
กรมที่ดิน  
ตามคำสั่งเจ้าพนักงานที่ดินลงวันที่ ๓๑ ม.ค. ๒๕๖๓  
กรมที่ดิน  
กรมที่ดิน  
กรมที่ดิน  
กรมที่ดิน

ทรงพระกรุณาโปรดเกล้า ฯ ให้ผู้รับพระราชทานพระบรมราชานุญาตที่ดินแปลงนี้ มีทั้งกรรมสิทธิ์และต้องอยู่ในความจำเป็น  
จะต้องประพฤติตามความในพระราชกำหนดกฎหมายสำหรับที่ดินซึ่งคงใช้อยู่ในเวลานี้และที่จะได้แก้ไขเปลี่ยนแปลงหรือตั้งขึ้นใหม่  
ในภายหลังสืบไปเป็นทุกประการ

ถ้าผู้ใดจะได้รับประโยชน์จากที่ดินแปลงนี้ด้วยประการใด ๆ มีการซื้อขาย, จำนอง, เช่า, รับมรดก, ให้ปัน, ใ้ก่อน,  
แลกเปลี่ยน, เป็นต้น ต้องนำโฉนดนี้มาให้เจ้าพนักงานจดทะเบียนตามข้อบังคับแล้วจึงจะนับว่าการนั้นชอบด้วยกฎหมาย  
เว้นแต่ถ้าเช่าถือไม่เกิน ๓ ปี จึงไม่จำเป็นต้องจดทะเบียน

เพื่อให้เป็นหลักฐานแห่งหนังสือโฉนดนี้ เจ้าพนักงานผู้มีชื่อในท้ายหนังสือนี้ ได้ลงชื่อและประทับตราตำแหน่ง  
ไว้เป็นสำคัญแต่วันที่ ๑๕ เดือน มิถุนายน พุทธศักราช ๒๕๖๓

ผู้ว่าราชการจังหวัด

เจ้าพนักงานที่ดิน

ที่จำลองแผนที่  
มาตราส่วน  $\frac{1}{2000}$

ที่ดินระวาง..... 5135 II 1464 (1/4000) เลขที่ดิน..... ๑๕..... หน้าสำรวจ..... ๒๒๓๗  
ตำบล..... บางพระ.....  
อำเภอ..... ศรีราชา.....  
โฉนดที่..... ๘๙๔๓.....  
เล่ม..... ๙๐..... หน้า..... ๔๓.....

ที่จำลองแผนที่  
มาตราส่วน  $\frac{1}{2000}$

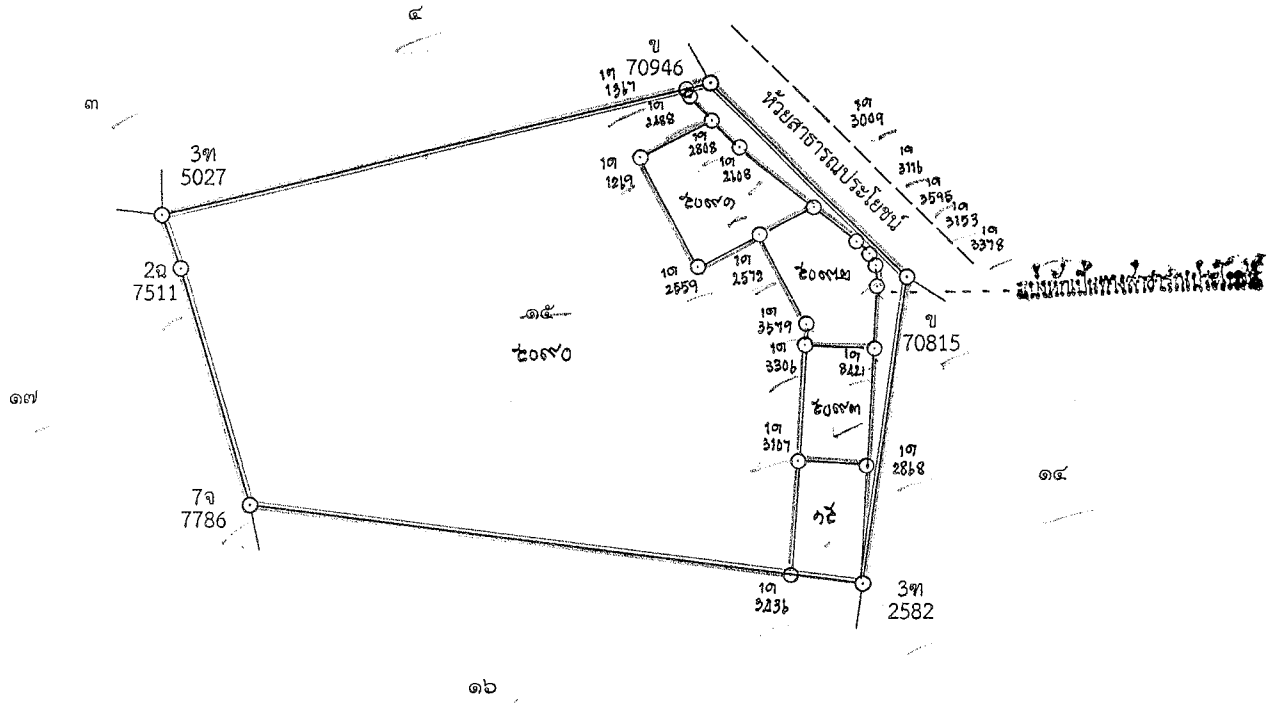

ลงชื่อ..... *[Signature]*..... ผู้เขียนแผนที่  
( นางสาววิรินทรา เครือศรี )

ลงชื่อ..... *[Signature]*..... ผู้ตรวจแผนที่  
( นายวิโรจน์ กรมโพธิ์ )

สารบัญจุดทะเบียน

*[Handwritten notes and signatures]*  
17/๗/๐๘  
ผู้จำลองแผนที่  
ผู้ตรวจแผนที่  
3 ม. ๗ - ๐๘



ที่ดินระวาง <sup>๓๕๓</sup> ๓๖๕ II 1464  
เลขที่ดิน หน้าสำราจ ๒๕๕๑  
ตำบล บางพร...



โฉนดที่ ๘๘๘๘  
เล่ม ๘๐ หน้า ๘๘  
อำเภอ ตรีราช...

# โฉนดที่ดินฉบับนี้ ได้ทำโดยพระบรมราชานุญาตใน พระบาทสมเด็จพระมหาเอกมหาราชแห่งประเทศไทย

ให้ไว้แก่ นายเอก วัลกรักษ์ เป็นบุตร นายเสถียร หงเหวียน ใจชาติ ไทย สัญชาติ ไทย

อยู่ที่ บ้านเขากิน ในหมู่บ้านที่ ๒ เลขที่ ๑๒ ตำบล หนองกระเป๋ อำเภอบึงสามพัน  
จังหวัด นครสวรรค์ ที่ได้ทรงพระกรุณาโปรดเกล้าฯ พระราชทานพระบรมราชานุญาตให้ผมซื้อซึ่งได้ออกนามไว้แล้ว  
ข้างบนนี้ ถือที่ดินแปลงหนึ่งซึ่งอยู่ที่ บ้านพระ ตำบล บางพระ อำเภอ ตรีราช  
จังหวัด นครสวรรค์ เจ้าพนักงานได้ลงเส้นกระแสรูปแบบขึ้นสู่ตรรก์ถูกต้องกันแล้ว  
หมายเลขที่ดิน คิดเป็นเนื้อที่ประมาณ ๒๖๐ ตารางวาหรือ ๒ ไร่ ๒๖๐ ตารางวา

	เขตติดต่อ	(หน้าสำนักงานที่ดินจังหวัดนครสวรรค์)
ทิศตะวันออก	จดที่ดินโฉนดที่ ๒	นายสมชาย ใจดี
ทิศตะวันตก	จดที่ดินโฉนดที่ ๓	นายสมชาย ใจดี
ทิศเหนือ	จดที่ดินโฉนดที่ ๔	ที่มีการครอบครอง
ทิศใต้	จดที่ดินโฉนดที่ ๕	๑๐

ทรงพระกรุณาโปรดเกล้าฯ ให้พร้อมพระราชทานพระบรมราชานุญาตถือที่ดินแปลงนี้ มีทั้งกรรมสิทธิ์และต้องอยู่ในความจำเป็น  
จะต้องประพฤติตามความในพระราชกำหนดกฎหมายสำหรับที่ดินซึ่งคงใช้อยู่ในเวลานี้และที่จะได้แก้ไขเปลี่ยนแปลงหรือตั้งขึ้นใหม่  
ในภายหลังไปเป็นทุกประการ  
ถ้าผู้ใดจะได้รับประโยชน์จากที่ดินแปลงนี้ด้วยประการใด ๆ มีการซื้อขาย, จำนอง, เช่า, รับมรดก, ให้เป็น, ใ้ก่อน,  
แลกเปลี่ยน, เป็นต้น ต้องนำโฉนดนี้มาให้เจ้าพนักงานจดทะเบียนตามขอมของคนแล้วจึงจะนับว่าการนั้นชอบด้วยกฎหมาย  
เว้นแต่ถ้าเช่าถือไม่เกิน ๓ ปี จึงไม่จำเป็นต้องจดทะเบียน  
เพื่อให้เป็นหลักฐานแห่งหนังสือโฉนดนี้ เจ้าพนักงานผู้มีชื่อในท้ายหนังสือนี้ ได้ลงชื่อและประทับตราตำแหน่ง  
ไว้เป็นสำคัญแต่วันที่ ๑๓ ม.ค. ๒๕๖๓ เดือนมิถุนายน พุทธศักราช ๒๕๖๓

ผู้ว่าราชการจังหวัด

เจ้าพนักงานที่ดิน

ที่จำลองแผนที่  
 มาตรฐาน  $\frac{1}{2000}$

5135 II 1464 (1/4000)  
 ที่ดินระวาง..... เลขที่ดิน..... ๔..... หน้าสำรวจ..... ๒๒๕๑  
 ตำบล..... บางพระ.....  
 อำเภอ..... ศรีราชา.....  
 โฉนดที่..... ๘๙๔๔.....  
 เล่ม..... ๙๐..... หน้า..... ๔๔.....

ที่จำลองแผนที่  
 มาตรฐาน  $\frac{1}{2000}$

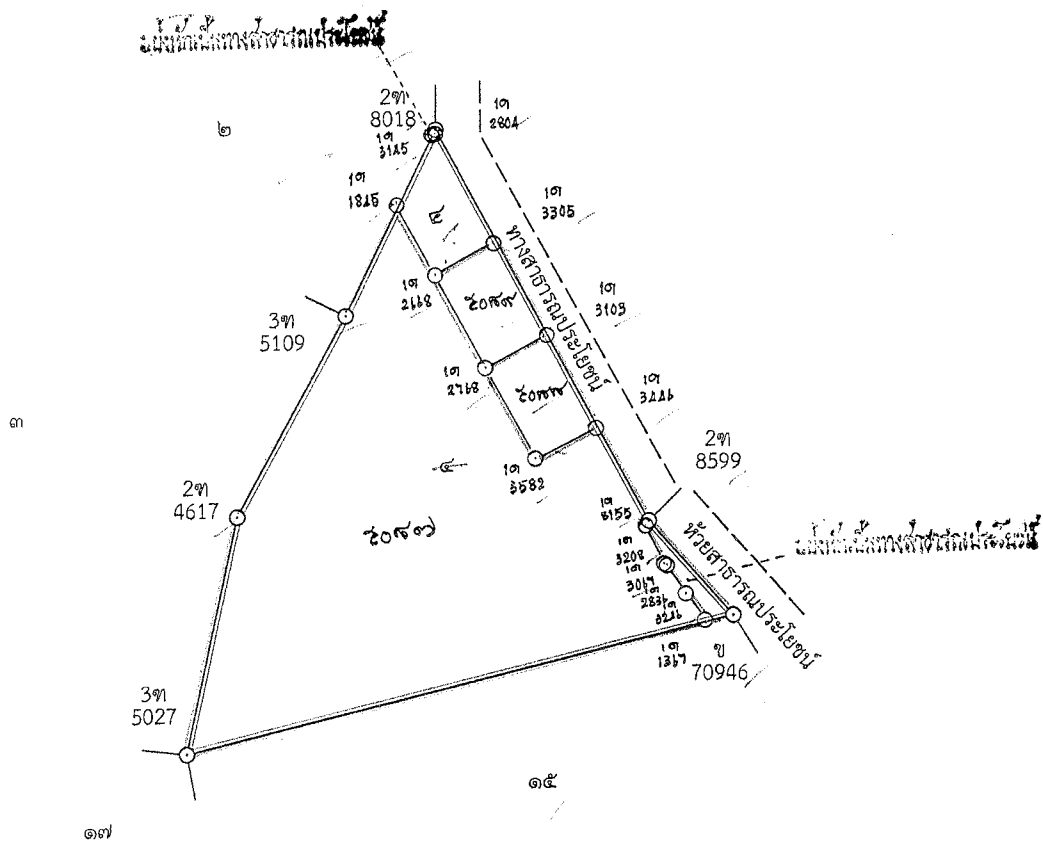

ลงชื่อ..... ผู้เขียนแผนที่  
 ( นางสาววิรินทรา เครือศรี )

ลงชื่อ..... ผู้ตรวจ  
 ( นายวิโรจน์ กรมโพธิ์ )

สารบัญจุดทะเบียน

.....  
 .....  
 3 พ.ค. ๐๘



















