

ข้อมูลสำหรับเสนอขาย

สถานะผู้เสนอขาย นายหน้า นายภาสกร พลเยี่ยม 0809989539 Email : agent.patsakorn@gmail.com

ขนาดพื้นที่ 26 ไร่ 0 งาน 32.0 ตารางวา

ราคาเสนอขาย 273,840,000 บาท (10,500,000 บาท/ ไร่ , ตารางวาละ 26,250 บาท)

ค่าใช้จ่าย ผู้ซื้อผู้ขายรับผิดชอบฝ่ายละครึ่ง

ทำเลที่ตั้ง ติดกับ หมู่บ้าน เซนโทรเวตเกต ซอยเลียบคลองบางไผ่ ตำบล บางรักพัฒนา อำเภอ บางบัวทอง
นนทบุรี <https://goo.gl/maps/KBQssWQRNPRfXPym8> 13.903658072850146, 100.38935185089517

จำนวนโฉนด 1 โฉนด

เลขโฉนด 7082

เลขที่ดิน 117

เลขระวาง 5036 I 5036-05 (1000)

หน้าสำรวจ 18021

ค่าพิกัด 13.90501432,100.38982011

ขนาดที่ดิน หน้ากว้าง 100 เมตร ลึก 400 เมตร

ประเภททางเข้า ถนนสาธารณะ

สีผังเมือง สีส้ม ย 5 - 9

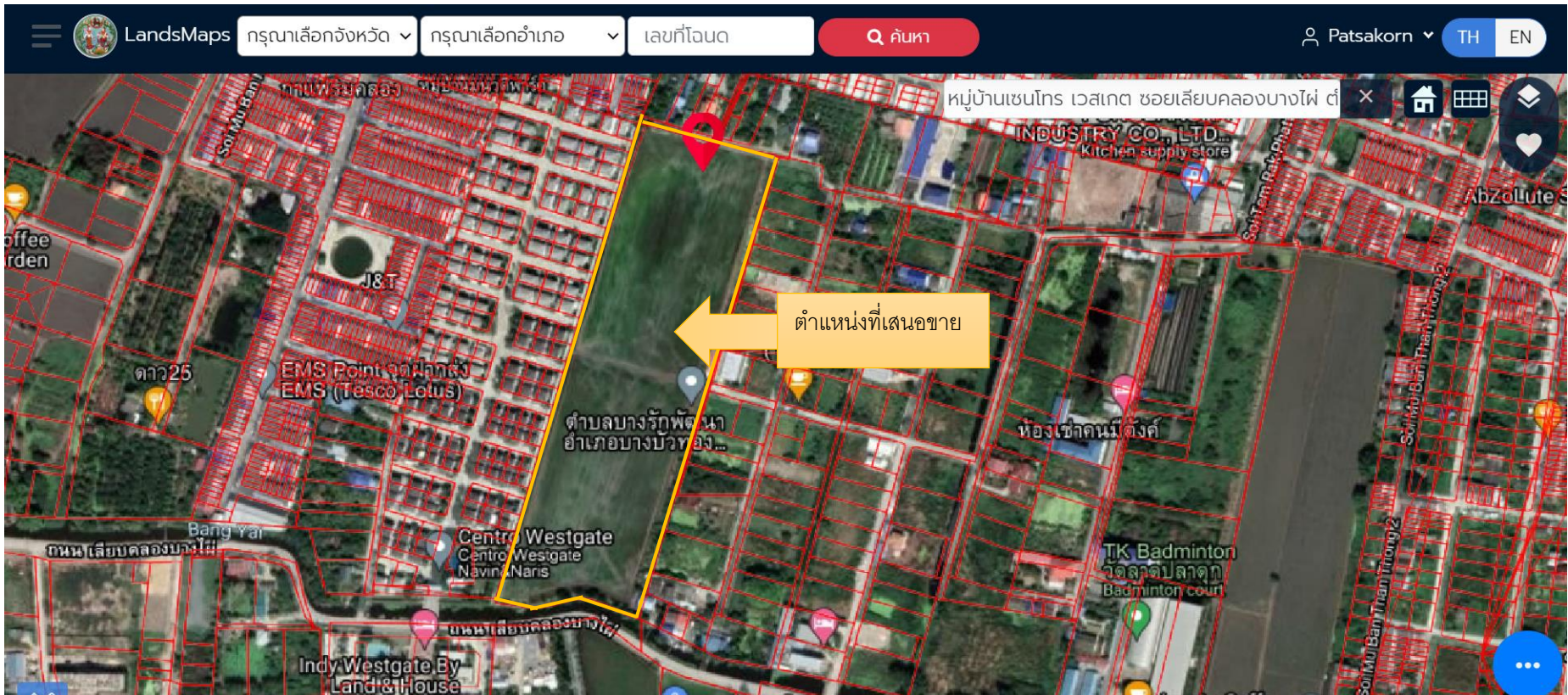

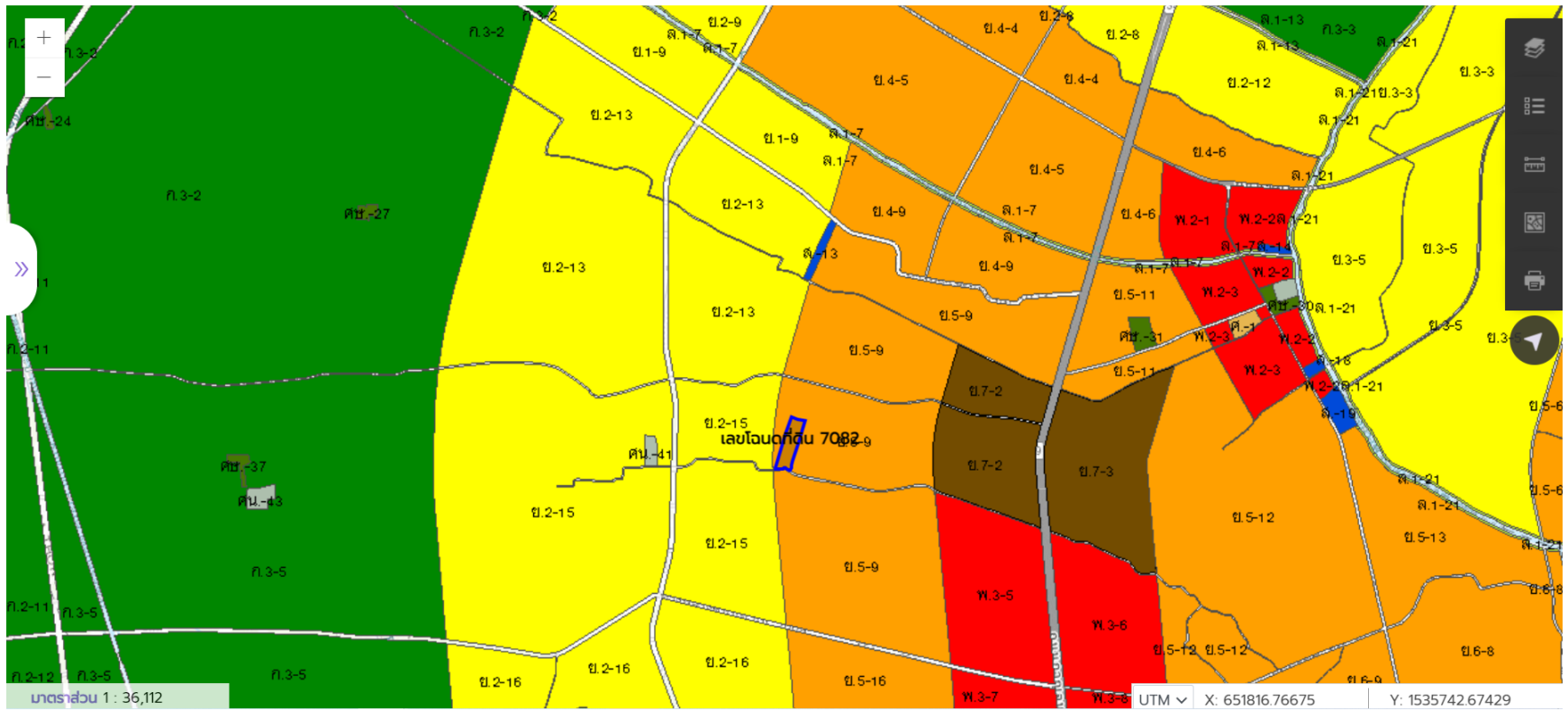

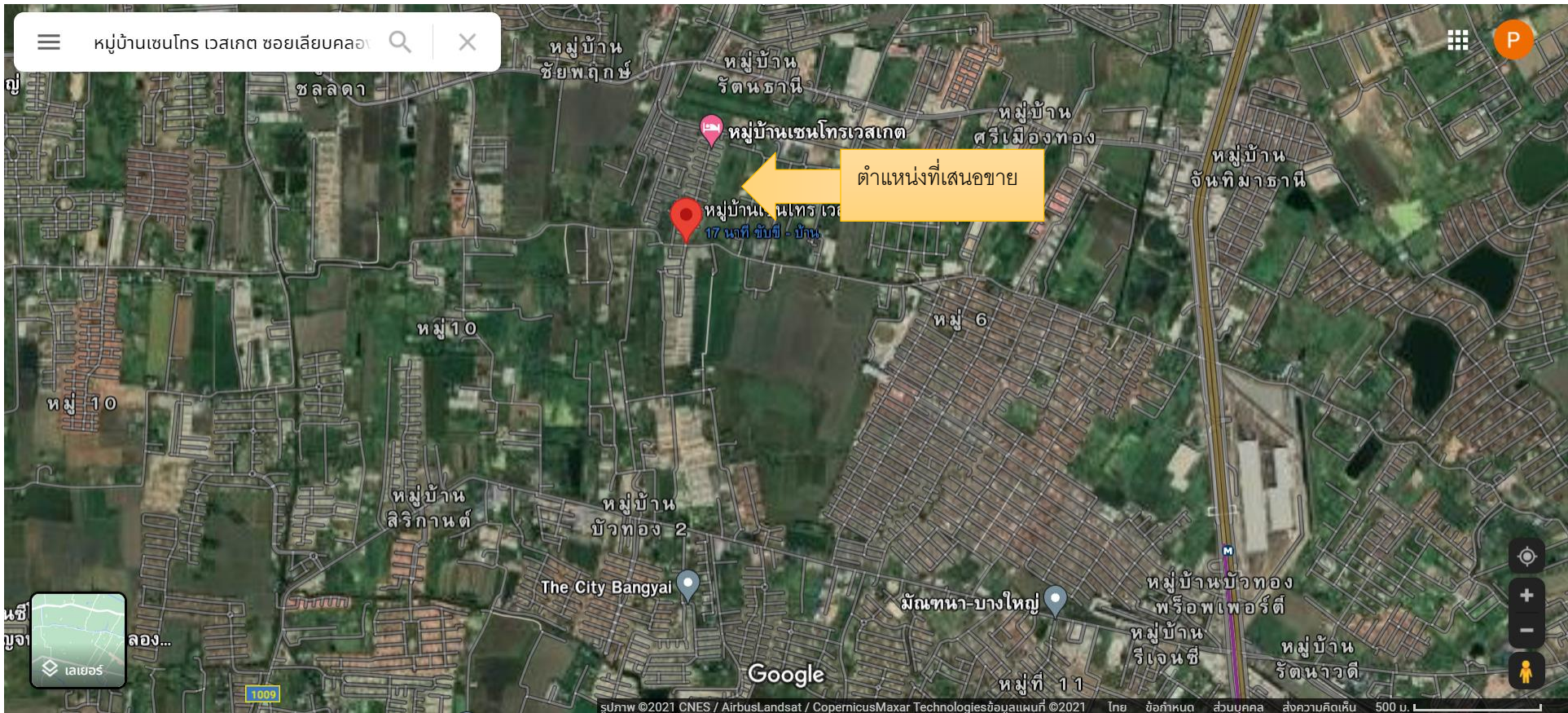

หมู่บ้านเซนโทร เวสเกต ซอยเสียบคลอง

ตำแหน่งที่เสนอขาย

หมู่บ้านเซนโทรเวสเกต

หมู่บ้านเซนโทรเวสเกต
17 นาที ขับขี่ - บ้าน

หมู่บ้าน
ชัยพฤกษ์

หมู่บ้าน
รัตนธานี

หมู่บ้าน
ศรีเมืองทอง

หมู่บ้าน
จันทิมาธานี

หมู่ 10

หมู่ 6

หมู่ 10

หมู่บ้าน
สิริกานต์

หมู่บ้าน
บัวทอง 2

The City Bangyai

มณฑนา-บางใหญ่

หมู่บ้านบัวทอง
พรีอเพอร์ดี

หมู่บ้าน
รีเจนซี

หมู่บ้าน
รัตนาวดี

หมู่ที่ 11

Google

รูปภาพ ©2021 CNES / AirbusLandsat / CopernicusMaxar Technologiesข้อมูลแผนที่ ©2021 ไทย ข้อจำกัด ส่วนบุคคล ส่งความคิดเห็น 500 ม.



ถนน เลียบคลองบางไผ่

ตำบล บางรักพัฒนา, นครบุรี



Street View - ธ.ค. 2020

ตำแหน่งที่เสนอขาย

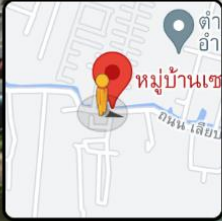

ตำบล
อำเภอ
หมู่บ้าน

Google

เวลาถ่ายภาพ: ธ.ค. 2020 © 2021 Google ไทย ข้อจำกัด ส่วนบุคคล รายงานปัญหา



ถนน เลียบคลองบางไผ่
ตำบล บางรักพัฒนา, นครบุรี
Google
Street View - ส.ค. 2020

ตำแหน่งที่เสนอขาย

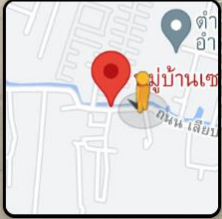

Google

© 2021 Google