

ข้อมูลสำหรับเสนอขาย

สถานะผู้เสนอขาย นายหน้า นายภัสกร พลเยี่ยม 0809989539 Email : agent.patsakorn@gmail.com

ขนาดพื้นที่ 79 ไร่ 40 ตารางวา

ราคาเสนอขาย 1,186,500,000 บาท ไร่ละ 15,000,000 บาท ตารางวาละ 37500 บาท

ค่าใช้จ่าย ผู้ซื้อรับผิดชอบค่าใช้จ่ายการโอน

ผู้ซื้อชำระค่าที่ดินในวันทำสัญญาไม่น้อยกว่า 10% ของราคาซื้อขาย

(โดยแบ่งชำระให้เจ้าของที่ดิน 7% และตัวแทนเจ้าของที่ดิน 3 % ของราคาซื้อขาย)

ทำเลที่ตั้ง ติดถนนใหญ่ อ่อนนุช - ลาดกระบัง ใกล้สวนอาหารนวลจันทร์

ถนน หลวงแพ่ง แขวง ชุมทอง เขตลาดกระบัง กรุงเทพมหานคร

<https://goo.gl/maps/PKGAggrgunE5buSu6A> 13.703151592349421, 100.84087436118271

จำนวนโฉนด 5 แปลง

เลขโฉนด 24408,24409,24410,24411,24412

เลขที่ดิน 86, 87, 88 ,89 ,90

เลขระวาง 5136 II 9814-08 (1000)

หน้าสำรวจ 8711,8712,8713,8714,8715

ค่าพิกัด 13.70091945,100.83847586 13.70076416,100.83879439 13.70061730,100.83911598 13.70049245,100.83944575

13.70055587,100.84158797

ประเภททางเข้า ติดถนนสาธารณะ

สีผังเมือง สีเขียว

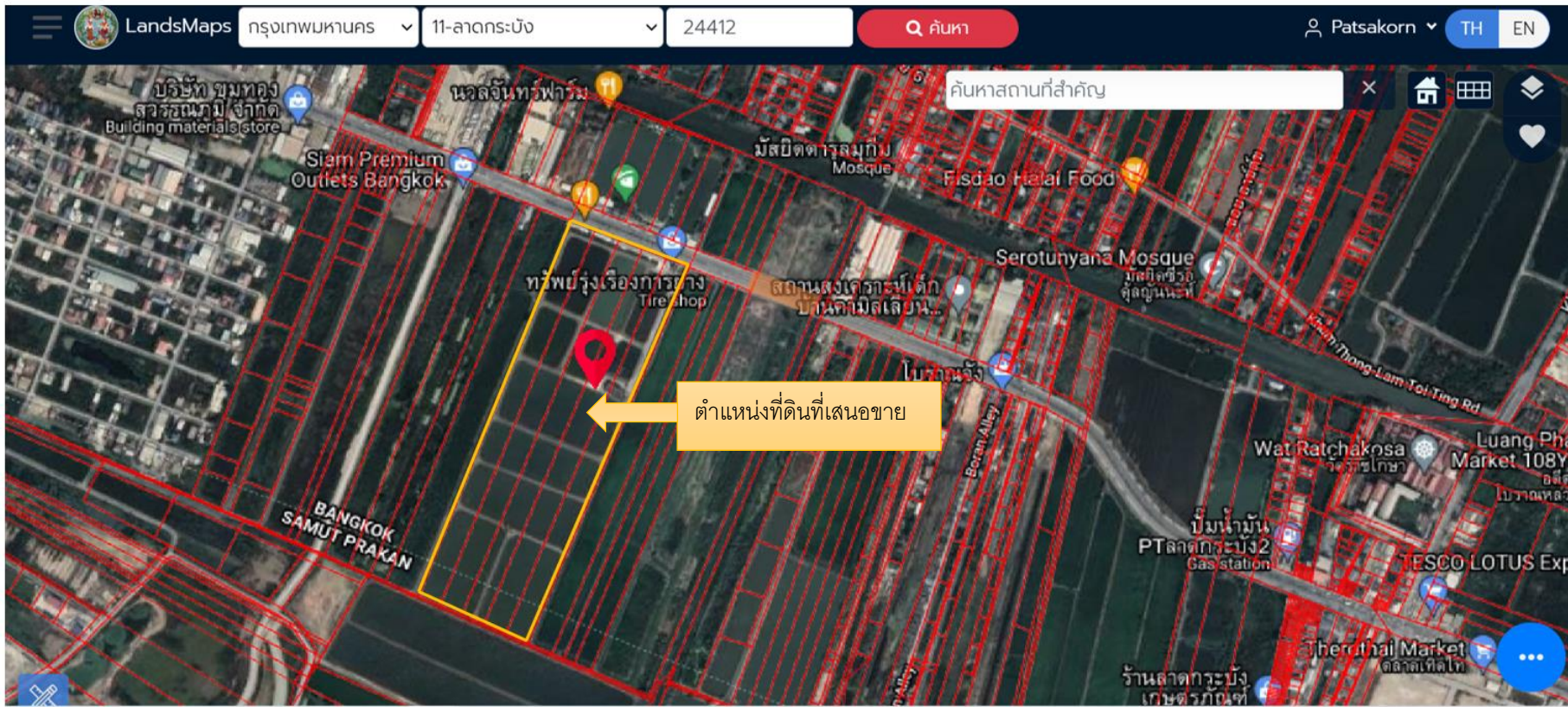

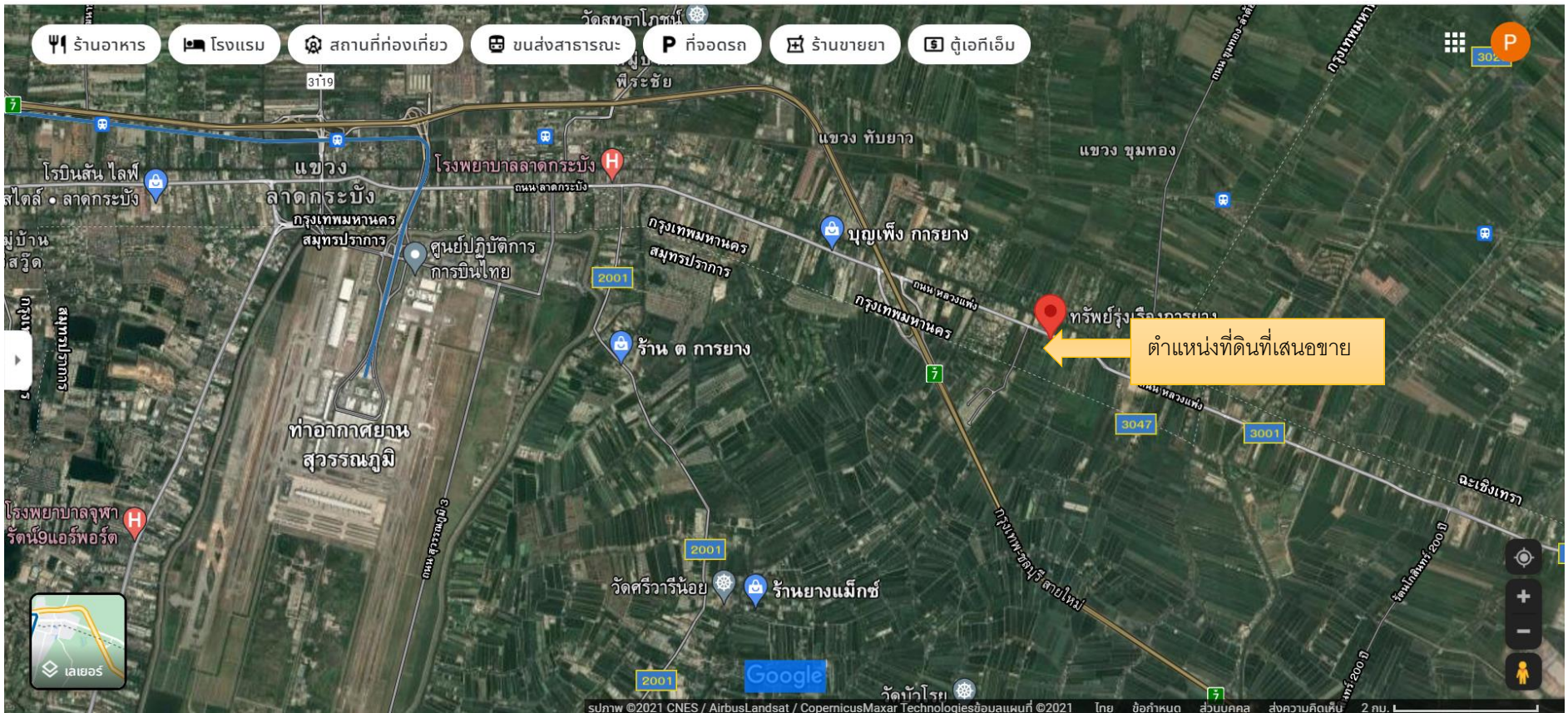

55 Luang Phaeng Rd
Bangkok
[View on Google Maps](#)



ตำแหน่งที่ดินที่เสนอขาย

Google



© 2021 Google | [Terms of Use](#) | [Report a problem](#)

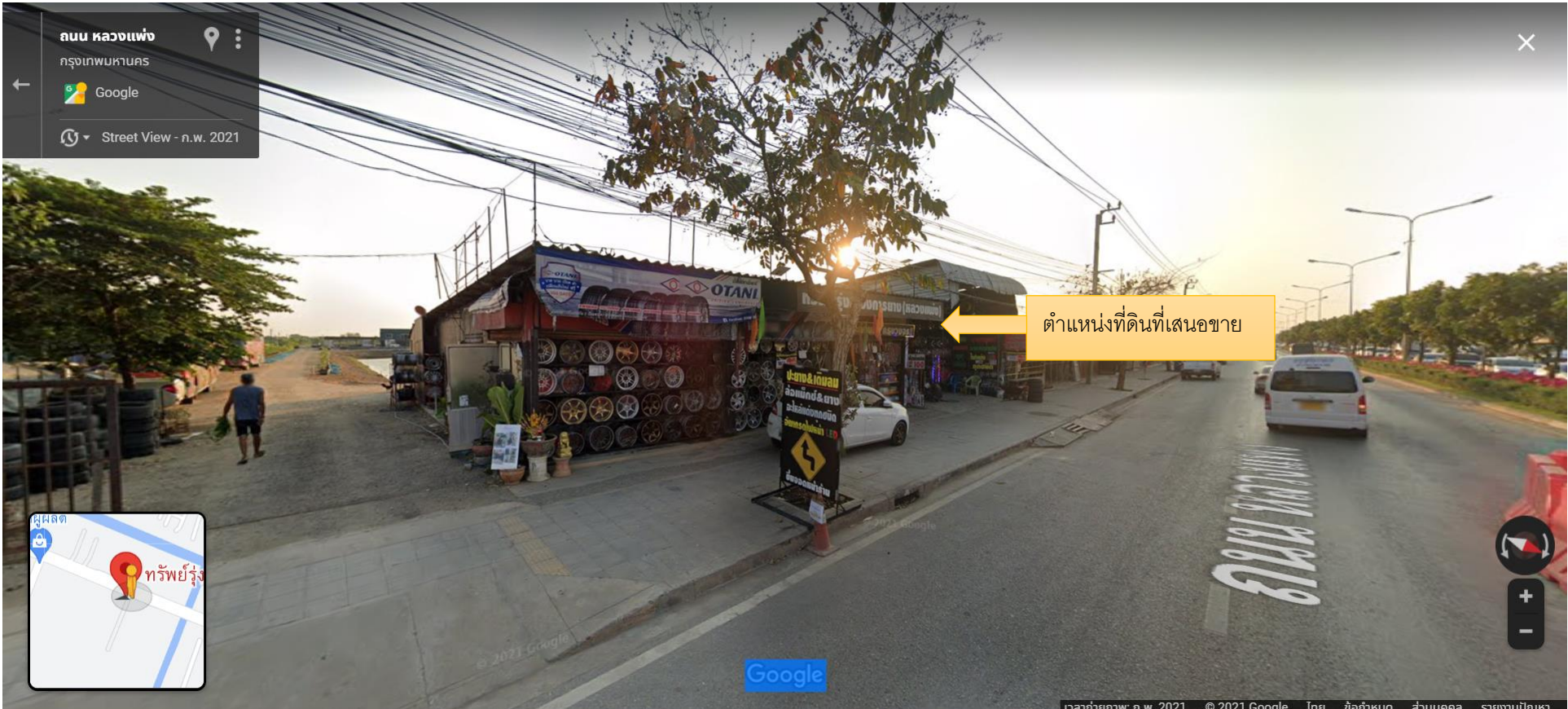

ถนน หลวงแพ่ง

กรุงเทพมหานคร

Google

Street View - ก.พ. 2021

ตำแหน่งที่ดินที่เสนอขาย

