

หมวดป่าทูล
ทางหลวงชนบทราชพฤกษ์
Government Office

ที่ดิน 9 ไร่ 0 งาน 80.3 ตรว
ด้านหน้าถนนราชพฤกษ์

ที่ดิน 9 ไร่ 0 งาน 80.3 ตรว

ร้านวัสดุก่อสร้าง
Masonry supply

Bus Operation Ar
7 Bangkok Mas
เขตราชพฤกษ์
7 องค์การขนส่ง

et Rd

หอพักบน

3021

Bang Rak Noi
Interchange
แยกต่างระดับ
บางรักน้อย

302

Rattanathibet Rd

3021

Ratchaphruek Rd

Park Bangrakyal

ถนน รัตนธิเบศร์
Rattanathibet Rd

ปั๊มน้ำมันเอส
โซ่ MRT บางรัก น้อย...
Gas station

Rabika Coffee

Park and Ride
Tha-It by MRTA
อาคารจอดแล้ว
จรวัดถนนพญา

edon@ศูนย์
บริการ No.1
temporarily closed

bte engineering

NT Sound ศูนย์
ติดตั้งเครื่อง...
Car stereo store
ของแต่งฟอร์คนหนบุรี
Car accessories store

เลิศทรัพย์ ซัพพลาย
Tool store

Bang Rak Noi Tha It
บางรักน้อยท่าอิฐ

302

Rattanathibet Rd



(น.ส.๕๖.)



ตำแหน่งที่ดิน

เลขที่ ๑๖ 50362 5634-15
เลขที่ดิน ๖๖๖ ๘๘๘
หน้าสำรวจ ๗๗๗
ตำบล บางรักน้อย

โฉนดที่ดิน

เลขที่ ๑๓๘๒๔๖
เล่ม ๑๓๖๓ หน้า ๕๖
อำเภอ เมืองนนทบุรี (ตลาดขวัญ)
จังหวัด นนทบุรี

โฉนดที่ดิน

เป็นหนังสือสำคัญแสดงกรรมสิทธิ์
ออกโดยอาศัยอำนาจตามประมวลกฎหมายที่ดิน

เนื้อที่ ๒๐ ไร่ ๕ ตารางวา
ตำบล บางรักน้อย อำเภอ เมืองนนทบุรี จังหวัด นนทบุรี
ที่ดินเลขที่ ๑๖ 50362 5634-15
โฉนดเลขที่ ๑๓๘๒๔๖ เล่ม ๑๓๖๓ หน้า ๕๖

มาตราส่วนในระวาง ๑:๒๕๐๐

รูปแผนที่

มาตราส่วน ๑:๒๐๐๐

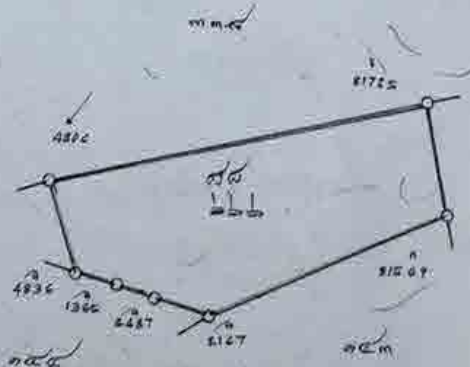

ที่ดินแปลงนี้ใช้รูปแผนที่ใบต่อไป

ฉบับสำเนียงหมักดิน ห้ามลอก



นาย ... นานาบรร
เลขที่ ๑๓ - ๐42020
วันที่ ๑๔ เดือน ๖ พ.ศ. ๒๕๖๖
นาย ... ผู้ตรวจแผนก
นาย ... หัวหน้าแผนก

138246

รูปแผนที่ (ใบต่อ)

พื้นที่

ที่ดินรยวาง ๐๐๑๖1 ๕๕๑๔-1๕ เลขที่ดิน ๕๕ หน้าสำรวจ ๗๗๑ โฉนดที่ดินเลขที่ ๑๓๗๒๕๖
ตำบล ม่วงเหล็กห้วย อำเภอบึงสามพัน จังหวัด พะเยา

มาตราส่วน ๑ : ๑๐๐๐

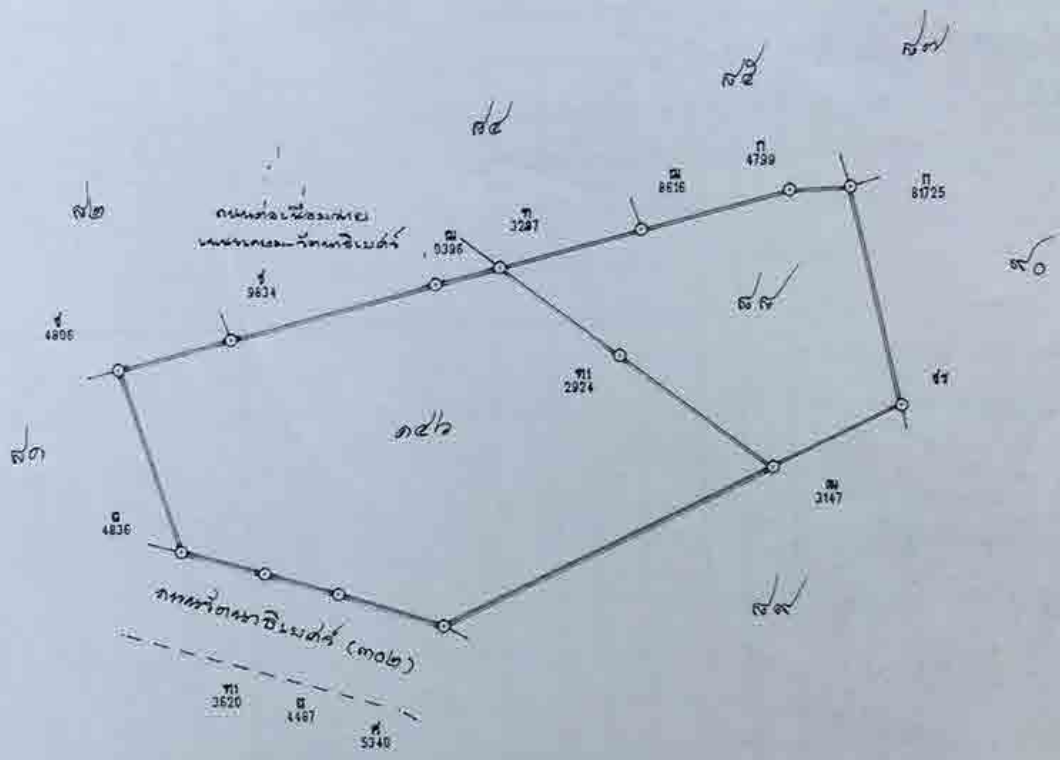

(นายวิชาญ ชนตรีทองสูง)
นางสาวอนัญญา เรืองมณี
14 ส.ค. 2544

หน้าหน้าการ
(นายวิชาญ ชนตรีทองสูง) - 5 ส.ค. 2544

เจ้าพนักงานที่ดิน
สำหรับโฉนดฉบับสำนักงานกตม (นายวิชาญ ชนตรีทองสูง)



ตาแหน่งที่ดิน
 เลขที่ ๕๐๘๖7๕๖๓๘-16
 เลขที่ดิน ๕๖๓๘
 หน้าสำรวจ ๗๗๒
 ตำบล หนองกมธัน

โฉนดที่ดิน
 เลขที่ ๗๗๐๕๗๗๗
 เลข ๑๗๕๖ หน้า ๗๗
 อำเภอ เมืองมหาสารคาม
 จังหวัด มหาสารคาม

โฉนดที่ดิน
 เป็นหนังสือสำคัญแสดงกรรมสิทธิ์
 ออกโดยอาศัยจำแนกตามประมวลกฎหมายที่ดิน

โฉนด ๗๗๐๕๗๗๗ เลขที่ ๑๗๕๖ หน้า ๗๗ ตำบล หนองกมธัน อำเภอ เมืองมหาสารคาม จังหวัด มหาสารคาม
 ที่ดินแปลงนี้แยกเป็นจำนวน ๑ แปลง เนื้อที่ ๑๑๐๐๐ ตารางวา
 ๑ : ๑๐๐๐
 ๑ : ๑๑๒๐ **รูปแปลง** ๑ ตารางวา ๑๑๒๐๐

116

ฉบับสำนักงานที่ดิน ห้ามนำออก

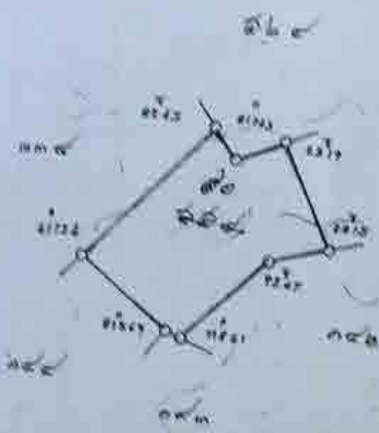

ออกโดย **กรมที่ดิน** กระทรวงมหาดไทย
 กรมที่ดิน จังหวัด **มหาสารคาม**
 สำนักงานที่ดินจังหวัด **มหาสารคาม**
 เลขที่ **๑๑๒๐๐**

(นาย **...**)
 รองอธิบดีกรมที่ดิน
 ผู้อำนวยการจังหวัด

(นาย **...**)
 นายเลขาธิบดี กรมที่ดิน
 เจ้าพนักงานที่ดิน

(Handwritten signatures and stamps)
 ๑๖๓
 ๑๖๔
 ๑๖๕

๑๖ - 167496
 ๒๕๒๕

(Handwritten signatures and stamps)
 ๑๖๖
 ๑๖๗
 ๑๖๘
 ๑๖๙
 ๑๗๐

130487



ตำแหน่งที่ดิน

ระวาง 508625634-15

เลขที่ดิน 500 50

หน้าสำรวจ 700

ตำบล มอรัญพ้อม

โฉนดที่ดิน

เลขที่ 200555

เล่ม 2555 หน้า 5

อำเภอ เมืองมหาสาร (เขต)

จังหวัด มหาสารคาม

โฉนดที่ดิน

เป็นหนังสือสำคัญแสดงกรรมสิทธิ์

ของกสิกรรมอันอาจตามประมวลกฎหมายที่ดิน

แยกจากโฉนด

โฉนดที่ 100

หน้า 50

พื้นที่ 23/5 ไร่ 23/5 ตารางวา

โฉนดที่ดินเลขที่ 200555 เล่ม 2555 หน้า 5

ตำบล มอรัญพ้อม อำเภอ เมืองมหาสาร จังหวัด มหาสารคาม

ที่ดินแยกพื้นที่โฉนดเลขที่ 200555 เล่ม 2555 หน้า 5

โฉนดที่ดินเลขที่ 200555 เล่ม 2555 หน้า 5

โฉนดที่ดินเลขที่ 200555 เล่ม 2555 หน้า 5

มาตราส่วนในระวาง 1:1000

รูปแผนที่

มาตราส่วน 1:5000

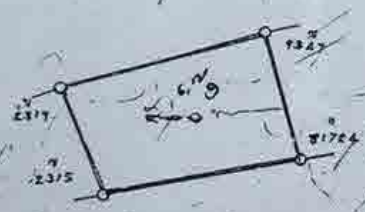

(นายสุภชัย อึ้งอัมพร)

เจ้าพนักงานที่ดิน

กรมการที่ดิน

130488

นายสุภชัย อึ้งอัมพร

เจ้าพนักงานที่ดิน

๒๕ - 167497

๒๘ ธ.ค. ๒๕๒๕

นายสุภชัย อึ้งอัมพร

เจ้าพนักงานที่ดิน



ตำแหน่งที่ดิน

เลขที่โฉนด 503615634-15

เลขที่ที่ดิน ๓๐๕ ๕๒

หน้าสำรวจ ๓๐๐

ตำบล บางรักน้อย

โฉนดที่ดิน

เลขที่ ๑๕๐๐๕๖

เพิ่ม ๑๐๓๗๖๖ หน้า ๕๖

อำเภอเมืองหนองบัวลำภู จังหวัด หนองบัวลำภู

จังหวัด หนองบัวลำภู

โฉนดที่ดิน

เป็นหนังสือสำคัญแสดงกรรมสิทธิ์
ออกโดยอาศัยอำนาจตามประมวลกฎหมายที่ดิน

ให้แก่ นางทวาทวิง ช่างน้อย สัญชาติ ไทย อยู่บ้านเลขที่ ๓๕ หมู่ ๘

ถนน ตำบล บางรักน้อย อำเภอเมืองหนองบัวลำภู จังหวัด หนองบัวลำภู

ที่ดินแปลงมีเนื้อที่ประมาณ ๘ ไร่ ๒ งาน ๖๐ ตารางวา

มาตราฐานในระวาง ๑:๑๐๐๐

รูปแผนที่

มาตราฐาน ๑:๒๐๐๐

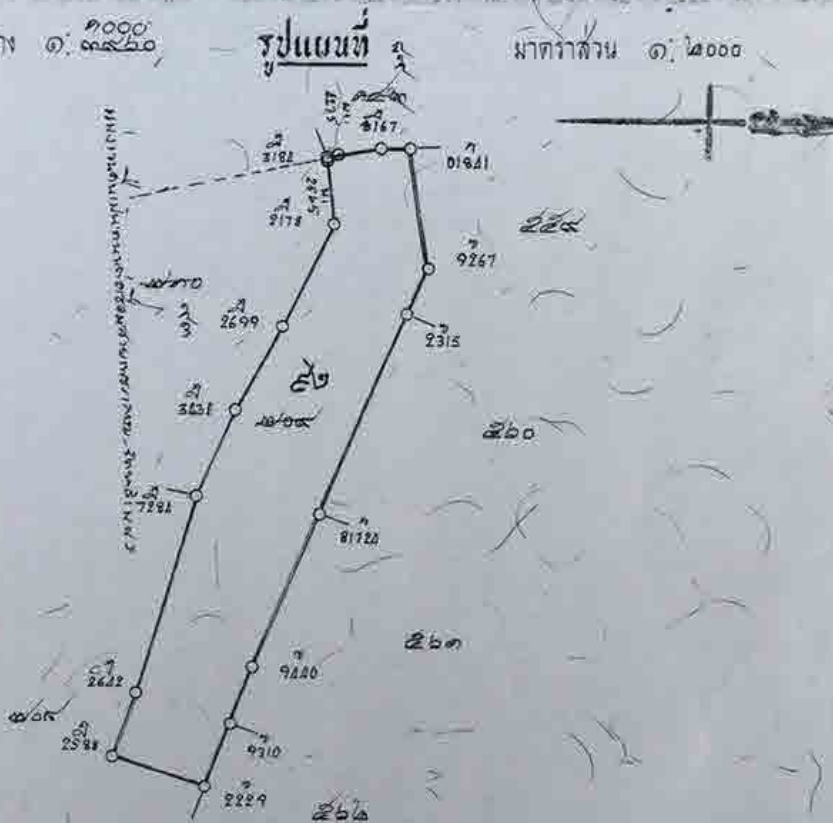

ออก ณ วันที่

ณ สถานที่

สองพันห้าร้อยสิบแปด



Handwritten signature and name of the official.

หน้าบัตร

๒๐๗ - 178959

Handwritten signature and name of the official.

หน้าบัตร

๒๐๗ - 178959

Handwritten signature and name of the official.

หน้าบัตร - ๑๓๗๖

Handwritten signature and name of the official.

หน้าบัตร

140151

ฉบับสำเนียงงานที่ดิน ห้ามนำออก

1-0-26.8

เลขที่โฉนด 138246

1-2-97

เลขที่โฉนด 130487

1-2-97

เลขที่โฉนด 130488

เนื้อที่รวม 9-0-80.3 ไร่

4-2-59.5

เลขที่โฉนด 140151

