







ตำแหน่งที่ดิน  
เลขที่ ๓๑๖ III ๖๖-๔  
เลขที่ดิน ๕๕๕๓๓  
พื้นที่ ๓๕๐๒๕

โฉนดที่ดิน  
เลขที่ ๖๐๐๐  
เดิม ๗ ๓๕๕  
จำนวน ๒๓๕  
จังหวัด กรุงเทพมหานคร

### โฉนดที่ดิน

เป็นหนังสือสำคัญแสดงกรรมสิทธิ์

ตำบล บางนา  
๑. หมู่ที่ ๑  
๒. หมู่ที่ ๑  
๓. หมู่ที่ ๑  
หมู่ที่ ๕ ตำบลบางนา  
ถนน

โฉนดที่ดินของนายอานันท์ ภาสกรนาคอติ

นาย อานันท์ ภาสกรนาคอติ ตำบล บางนา อำเภอ บางนา จังหวัด กรุงเทพมหานคร

พื้นที่รวม ๑.๑๐๐๐ ไร่  
โฉนดที่ดิน ๑๐๐๐๐  
โฉนดที่ดิน ๑.๑๐๐๐๐

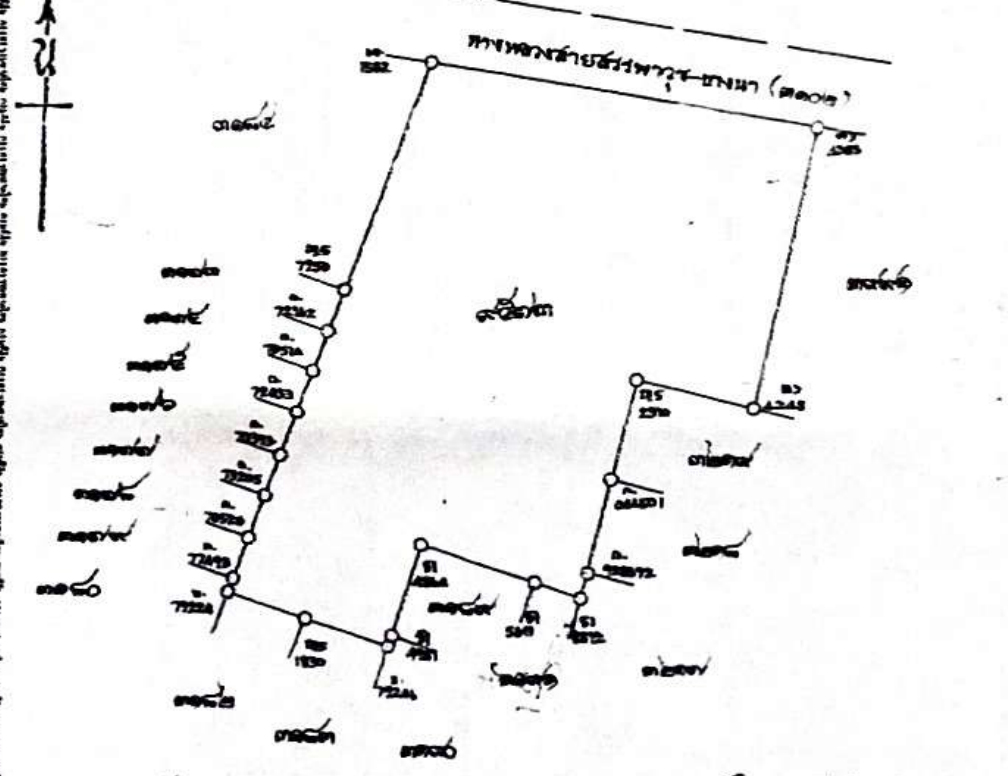

ออก ณ วันที่ ๑๖ มิถุนายน ๒๕๓๗

*[Signature]*  
เจ้าพนักงานที่ดิน

นางสาวดารารัตน์ ตีตา  
นายสมชาย ๒๕๓๗  
นายสมชาย ๒๕๓๗  
๑๖ มิถุนายน ๒๕๓๗

504633

นายอานันท์ ภาสกรนาคอติ  
นายอานันท์ ภาสกรนาคอติ  
นายอานันท์ ภาสกรนาคอติ  
นายอานันท์ ภาสกรนาคอติ







ตำแหน่งที่ดิน

ระวาง 5136 III 7210-4

เลขที่ดิน ๓๑๙๔

หน้าสำรวจ ๙๐๐

ตำบล บางนา

๑. นางเพ็ญศรี รุ่งเรือง

๒. นางฉวีวรรณ เงินปลื้ม

๓. นายศิริพงษ์ รุ่งเรือง

ให้แก่ ๕. นายกันตพงศ์ รุ่งเรือง

๕. นางสาวอุบลาวี รุ่งเรือง

ถนน (ซอย) ทรอกหมู่บ้านนอกเขตก ตำบล บางนา อำเภอ บางนา จังหวัด กรุงเทพมหานคร

โฉนดที่ดิน 177

เลขที่ ๓๑๙๔

เล่ม ๓ หน้า ๓๗

อำเภอ บางนา

จังหวัด กรุงเทพมหานคร

โฉนดที่ดิน

เป็นหนังสือสำคัญแสดงกรรมสิทธิ์

ออกโดยอาศัยอำนาจตามประมวลกฎหมายที่ดิน

สัญญาที่ - ไทย อยู่บ้านเลขที่ ๓๕/๑๖ หมู่ ๕

ที่ดินแปลงนอกประเภท ๓-ไร่ งาน ๒๕๐๐ตารางวา (สงวนไว้ตามกำหนดสิทธิ์กำหนดหรือวันสิ้นกรรมสิทธิ์(ว))

มาตราส่วนในระวาง ๑:๑๐๐๐ รูปแผนที่ ๑:๑๐๐๐ มาตราส่วน ๑:๑๐๐๐



โฉนดที่ดินฉบับนี้ ๓๑๙๔ รวมจากโฉนดเดิมคือโฉนดที่ ๓๑๙๔, ๓๑๙๕, ๓๑๙๖ ตำบลบางนา อำเภอบางนา กรุงเทพมหานคร

สุวิกรม ทรัพย์ป (นายสุธรรม หนองาม) เจ้าพนักงานที่ดิน

ออก ณ วันที่ ยี่สิบเจ็ด เดือน พฤษภาคม พุทธศักราช สองพันห้าร้อยสี่สิบเก้า

สุวิกรม ทรัพย์ป (นายสุธรรม หนองาม) เจ้าพนักงานที่ดิน

นางสาวพิณ ตรีวัฒน์ ผู้เขียน (นายพิชานนท์ ตรีวัฒน์) ผู้ทาบ ๕๖ บริษัททศ รุ่งเรือง ผู้ตรวจ

นางสาววิลาวรรณ ลิลา 23 พ.ย. 2549 ผู้เขียนแผนที่ 23 พ.ย. 2549 นายมนตรี ทอมนั่ง ผู้ตรวจแผนที่ (นายวิระศักดิ์ พงษ์กุล) หัวหน้าการ 23 พ.ย. 2549

878693



# สารบัญชีจดทะเบียน

ปี 2549 จดทะเบียน วัน เดือน ปี	ประเภท การ จดทะเบียน	ผู้เสียสัญญา	ผู้รับสัญญา	เนอคน ตามสัญญา			เนอคน คงเหลือ			รวม เลขที่ จดทะเบียน ใหม่	เจ้าพนักงาน ลงลายมือชื่อ ประทับตรา
				ไร่	งาน	ตารางวา	ไร่	งาน	ตารางวา		
27 พ.ย. 2549	แบ่งแยก ในนามเดิม	๑. นางเพ็ญศรี รุ่งเรือง	๑. นางเพ็ญศรี รุ่งเรือง	-	๓	๕๖	๐	๓	๕๖	5136111 ๕๒๑๐-๕	(นายพิชาย รุจิพันธ์)
		๒. นางฉวีวรรณ จันนิต	๒. นางฉวีวรรณ จันนิต			๑๐			๑๐	๕๕๗๕	
		๓. นายศิริพงษ์ รุ่งเรือง	๓. นายศิริพงษ์ รุ่งเรือง							๑๒๕๓	
		๔. นายกันต์เอก	๔. นายกันต์เอก								
		๕. นางสาวกุลนารี รุ่งเรือง	๕. นางสาวกุลนารี รุ่งเรือง	-	-	๓๖	๐	๓	๐๓	๕136111 ๕๒๑๐-๕	
๕. นางสาวกุลนารี รุ่งเรือง	๕. นางสาวกุลนารี รุ่งเรือง							๕๕๗๖			
		๕. นางสาวกุลนารี รุ่งเรือง	๕. นางสาวกุลนารี รุ่งเรือง							๑๒๕๔	
วันที่ ๖ พศ. ๒๕๕๑	แบ่งแยก ในนามเดิม	๑. นางเพ็ญศรี รุ่งเรือง	๑. นางเพ็ญศรี รุ่งเรือง	-	-	๓๗	๐	๒	๖๕	๕๑๖๒/1 ๕๒๑๐-๕	(นายโกศล พลน้อย)
		๒. นางฉวีวรรณ จันนิต	๒. นางฉวีวรรณ จันนิต							๕๕๗๕	
		๓. นายศิริพงษ์ รุ่งเรือง	๓. นายศิริพงษ์ รุ่งเรือง							๕๕๗๖	
		๔. นายกันต์เอก รุ่งเรือง	๔. นายกันต์เอก รุ่งเรือง							๕๕๗๖	
		๕. นางสาวกุลนารี รุ่งเรือง	๕. นางสาวกุลนารี รุ่งเรือง							๕๕๗๖	
วันที่ ๕ พศ. ๒๕๕๔	ผู้จัดการมรดก เฉพาะส่วน	๑. นางเพ็ญศรี รุ่งเรือง	๑. นางฉวีวรรณ จันนิต	๑	๕	๖๕	๐	๐	๖๕		(นางจิตติมาพร คุ้มวงศ์)
		๒. นางฉวีวรรณ จันนิต	ผู้จัดการมรดกนางสาวศีกา								
		๓. นายศิริพงษ์ รุ่งเรือง	นางฉวีวรรณ จันนิต เป็นผู้จัดการมรดกเฉพาะส่วนของนางสาวศีกา รุ่งเรือง เท่านั้น ส่วนของบุคคลอื่น								
		๔. นายกันต์เอก รุ่งเรือง	นางสาวศีกา รุ่งเรือง เท่านั้น ส่วนของบุคคลอื่น								
		๕. นางสาวศีกา รุ่งเรือง (ตาย)	๒. นางเพ็ญศรี รุ่งเรือง								
		๕. นางสาวศีกา รุ่งเรือง (ตาย)	๓. นางฉวีวรรณ จันนิต								
		๕. นางสาวศีกา รุ่งเรือง (ตาย)	๔. นายศิริพงษ์ รุ่งเรือง								
		๕. นางสาวศีกา รุ่งเรือง (ตาย)	๕. นายกันต์เอก รุ่งเรือง								
วันที่ ๕ พศ. ๒๕๕๔	โอนมรดก เฉพาะส่วน	๑. นางฉวีวรรณ จันนิต	๑. นางสาวอ้อมขวัญ จันนิต	๑	๒	๖๕	๐	๐	๖๕		(นางจิตติมาพร คุ้มวงศ์)
		๒. นางเพ็ญศรี รุ่งเรือง	๒. นายธนวิทย์ จันนิต								
		๓. นางฉวีวรรณ จันนิต	๓. นางเพ็ญศรี รุ่งเรือง								
		๔. นายศิริพงษ์ รุ่งเรือง	๔. นางฉวีวรรณ จันนิต								
		๕. นายกันต์เอก รุ่งเรือง	๕. นายศิริพงษ์ รุ่งเรือง								
		๕. นายกันต์เอก รุ่งเรือง	๖. นายกันต์เอก รุ่งเรือง								

ทำที่ขอนแก่น  
๒๗ พ.ย. ๒๕๕๔







# ฉบับเจ้าของที่ดิน

ที่ดินระวาง ๕๓ ๖๖๖ ๖๖ ๖๖๑๐-๕  
 เลขที่ดิน ๑๑๕๓ หน้าสำเนา ๕๘๖๐  
 ตำบล .....



โฉนดที่ ๓๔๖๒๖  
 เล่ม ๓๔๘ หน้า ๑๒  
 อำเภอ .....

แบบ .....  
 เล่ม ๖๖๖  
 หน้า ๓๖

## โฉนดที่ดินฉบับนี้ ได้ทำโดยพระบรมราชานุญาตใน พระบาทสมเด็จพระมหากษัตริย์แห่งประเทศไทย

ให้ไว้แก่ ..... อำเภอ ..... จังหวัด ..... เนื้อที่ ..... ไร่ ..... งาน ..... ตารางวา

อยู่ใน ..... หมู่บ้านที่ ..... ตำบล ..... อำเภอ .....  
 จังหวัด ..... ที่ได้ทรงพระกรุณาโปรดเกล้าฯ พระราชทานพระบรมราชานุญาตให้ .....  
 ราษฎร ..... ที่ที่ดินแปลงหนึ่งซึ่งอยู่ที่ ..... ตำบล ..... อำเภอ .....  
 จังหวัด ..... ราษฎร ..... ได้ลงเส้นกระแสน้ำขึ้นน้ำลงแล้ว คำนวณ .....  
 หมายเลขที่ดิน ๑๔๕๕๐ คิดเป็นเนื้อที่ประมาณ ..... ไร่ ..... งาน .....

	จดที่ดินเลขที่	.....
ทิศตะวันออก	จดที่ดินเลขที่	.....
ทิศตะวันตก	จดที่ดินเลขที่	.....
ทิศเหนือ	จดที่ดินเลขที่	.....
ทิศใต้	จดที่ดินเลขที่	.....

ทรงพระกรุณาโปรดเกล้าฯ ให้ผู้รับพระราชทานพระบรมราชานุญาตที่ดินแปลงนี้ มีทั้งกรรมสิทธิ์และต้องอยู่ในความจำนน  
 จะต้องประพฤติตามความในพระราชกำหนดกฎหมายสำหรับที่ดินซึ่งตั้งอยู่ในเวลานี้และที่จะได้แก้ไขเปลี่ยนแปลงหรือตั้งเงินใหม่  
 ในภายหลังสืบไปทุกประการ

ถ้าผู้ใดจะได้รับประโยชน์จากที่ดินแปลงนี้ด้วยประการใด ๆ มีการซื้อขาย, จำนอง, เช่า, รับมรดก, ให้ปัน, ใ้ก่อน,  
 แลกเปลี่ยน, เป็นต้น ต้องนำโฉนดฉบับนี้มาให้เจ้าพนักงานจดทะเบียนตามขอบเขตแล้วจึงจะนับว่าการรับชอบด้วยกฎหมาย  
 เว้นแต่ถ้าเช่าถือไม่เกิน ๓ ปี จึงไม่จำเป็นต้องจดทะเบียน  
 เพื่อให้เป็นหลักประกันแห่งหนึ่งซึ่งโอนคืน เจ้าพนักงานผู้มีชื่อในท้ายหนังสือนี้ ได้ลงชื่อและประทับตงตำแหน่ง  
 ไว้เป็นสำคัญแต่วันที่ ..... เดือน ..... ปี .....

*[Signature]*  
 เจ้าพนักงานผู้มีชื่อในท้ายหนังสือนี้

*[Signature]*  
 เจ้าพนักงานผู้มีชื่อในท้ายหนังสือนี้

461766

*[Handwritten notes]*



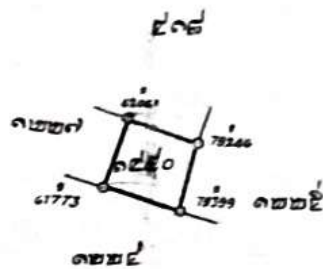

ที่ว่าการแม่ฮ่องสอน  
ภาคใต้ ๓๐๐๐



ที่ว่าการแม่ฮ่องสอน  
๒/๒.๕.๖๖๖๘  
๒๕ ๒.๕.๐๘  
10M ๓๓๓  
1/11๒๘๘

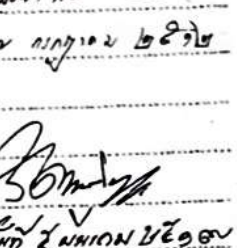

# สารบัญจดทะเบียน

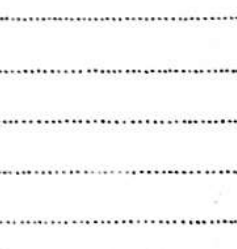
จดทะเบียน วัน เดือน ปี	ประเภท การ จดทะเบียน	ผู้โอน	ผู้รับโอน	จำนวนที่ดิน ที่ได้สัญญา		จำนวนที่ดิน ที่คงเหลือ		โฉนดใหม่			เลขที่งานที่ดิน ลงนาม ลงวัน ปรมาภิไธย	
		ชื่อ	ชื่อ	ไร่	งานนา	ไร่	งานนา	รวม	เลขที่ดิน	โฉนดที่ดิน		
วันที่ ๑๕ พฤษภาคม พ.ศ. ๒๕๑๒	๖๐	นายสมชาย ใจดี	นายสมชาย ใจดี	-	-	๕๑						
วันที่ ๑๖ พฤษภาคม พ.ศ. ๒๕๑๒	๖๖	นายสมชาย ใจดี	นายสมชาย ใจดี	-	-	๕๑						
วันที่ ๕ มิถุนายน พ.ศ. ๒๕๑๓	จำนอง ที่ดิน	นายสมชาย ใจดี นายสมชาย ใจดี	นายสมชาย ใจดี นายสมชาย ใจดี	-	-	๕๑						
วันที่ ๒๕ กุมภาพันธ์ พ.ศ. ๒๕๑๓	ยกถอน จำนอง	นายสมชาย ใจดี นายสมชาย ใจดี	นายสมชาย ใจดี นายสมชาย ใจดี			๕๑						
วันที่ ๒๕ กุมภาพันธ์ พ.ศ. ๒๕๑๓	๑๙	นายสมชาย ใจดี นายสมชาย ใจดี	นายสมชาย ใจดี นายสมชาย ใจดี			๕๑						
วันที่ ๓๐ สิงหาคม พ.ศ. ๒๕๑๓	๗๖	นายสมชาย ใจดี นายสมชาย ใจดี	นายสมชาย ใจดี นายสมชาย ใจดี			๕๑						



ที่ดินระวาง ๒๐-5136/๑210-4  
เลขที่ดิน ๓๓๘๒  
ตำบล พงษ.



โฉนดที่ ๒๕๑๓๖  
เล่ม ๒๕๕ หน้า ๑  
อำเภอ พงษ.

# โฉนดที่ดินฉบับนี้ ได้ทำโดยพระบรมราชานุญาตใน พระบาทสมเด็จพระมหาภูมิพลอดุลยเดชมหาราช บรมนาถบพิตร

ให้ไว้แก่ นางสาว... นางสาว... นางสาว... นางสาว...  
เจ้าชิตี ... สักขี ...

อยู่ที่ ... ในหมู่บ้านที่ ๕ ตำบล พงษ. อำเภอ พงษ.  
จังหวัด พงษ. วัตถุประสงค์ ... พระราชทานพระบรมราชานุญาตให้ปล่อยที่ดินโฉนดที่ดิน  
ข้างบนนี้ ... ตำบล พงษ. อำเภอ พงษ.  
จังหวัด พงษ. ... คำนวณแล้ว ...  
หมายเลขที่ดิน ๑๒๒๒๒ คิดเป็นเนื้อที่ประมาณ ๑๐๑ ตารางวาหรือ

	เขตที่ดิน	โฉนดที่ดิน	จำนวนเนื้อที่	สำเนาถูกต้อง
ทิศตะวันออก	จุดที่ ๑	๑๑๕	๑๒๒๒๒	[Signature] นายวิชากรที่ดินชำนาญการ
ทิศตะวันตก	จุดที่ ๒	๑๑๖	๑๒๒๒๒	
ทิศเหนือ	จุดที่ ๓	๑๑๗	๑๒๒๒๒	
ทิศใต้	จุดที่ ๔	๑๑๘	๑๒๒๒๒	

ทรงพระกรุณาโปรดเกล้าฯ ให้พระบาทสมเด็จพระบรมราชชนกฯ มีที่กรมสิทธิและต้องอยู่ในความจำเป็น  
จะต้องประพฤติตามความในพระราชกำหนดกฎหมายสำหรับที่ดินซึ่งคงใช้อยู่ในเวลานี้และที่จะได้แก้ไขเปลี่ยนแปลงหรือตั้งเงินใหม่  
ในภายหน้าสืบไปนั้นทุกประการ  
ถ้าผู้ใดจะได้รับประโยชน์จากที่ดินแปลงนี้ด้วยประการใด ๆ มีการซื้อขาย, จำนอง, เช่า, รับมรดก, ให้เป็น, ใ้ถอน,  
แลกเปลี่ยน, เป็นต้น ต้องนำโฉนดฉบับนี้ให้เจ้าพนักงานจดทะเบียนตามข้อบังคับแล้วจึงจะนับว่าการนั้นชอบด้วยกฎหมาย  
เว้นแต่ถ้าเช่าถือไม่เกิน ๓ ปี จึงไม่จำเป็นต้องจดทะเบียน  
เพื่อให้เป็นหลักฐานแห่งหนังสือโฉนดฉบับนี้ เจ้าพนักงานผู้มีชื่อในท้ายหนังสือนี้ ได้ลงชื่อและประทับตราตำแหน่ง  
ไว้เป็นสำคัญแต่วันที่ ... เดือน ... ปี ... พุทธศักราช ...

[Signature]  
นางวิชากร  
ปลัด  
ผู้ว่าราชการจังหวัด

[Signature]  
เจ้าพนักงานที่ดิน



ที่จำลองแผนที่  
มาตราส่วน  $\frac{1}{10000}$

29136-2/7

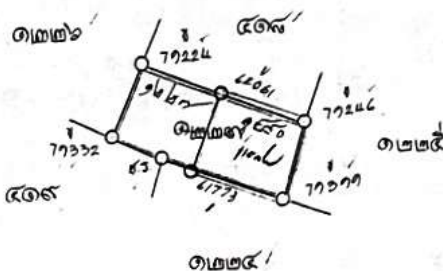
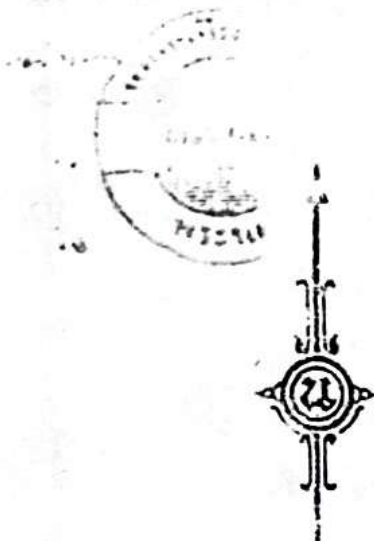

สำเนาถูกต้อง

(นายวัฒนา นาคิน)

นักวิชาการที่ดินชำนาญการ

- 1 พ.ย. 2564

4.2.0.06.

