

เสนอขายที่ดิน ตัด ถ.รัตนานิเบศร์ ใกล้แยกบางพลู

ขายที่ดิน : ขนาด 14 ไร่ 1 งาน 51.6 ตร.ว. ตัด ถ.รัตนานิเบศร์ ใกล้แยกบางพลู

ที่ตั้งที่ดิน : ใกล้แยกบางพลู ถ.รัตนานิเบศร์ ต.บางรักใหญ่ (บางโพ) อ.บางบัวทอง จ.นนทบุรี

- รายละเอียด :
1. ที่ดินส่วนด้านหน้า ถมดินแล้ว
 2. ด้านหน้าที่ดินติดถนนรัตนานิเบศร์ หน้ากว้าง 100 เมตร
 3. **ที่ดินอยู่ระหว่าง MRT_สายสีม่วง สถานีบางพลู และ สถานีบางรักใหญ่**
 4. ใกล้แยกบางพลู
 5. เหมาะทำ โครงการหมู่บ้านจัดสรร และคอนโด

- สถานที่ใกล้เคียง:
1. โรงพยาบาล เกษมราษฎร์ รัตนานิเบศร์ , โรงพยาบาล พระนั่งเกล้า
 2. สถานีตำรวจภูธร จังหวัดนนทบุรี
 3. หจก. ศูนย์ป้องกันอัคคีภัย และดับเพลิง
 4. ศาลากลาง จังหวัดนนทบุรี ,สำนักงานประกันสังคม จังหวัดนนทบุรี
 5. กระทรวงพาณิชย์ สนามบินน้ำ
 6. โรงเรียนเด่นหล้า , มหาวิทยาลัย เทคโนโลยีราชมงคล สุวรรณภูมิ , มหาวิทยาลัย ราชพฤกษ์
 7. ตลาดแยกบางพลู , เซ็นทรัล เวสต์เกต , อีเกีย บางใหญ่ , มินิ บีทซี
 8. พันธุ์พิพัฒน์วงษ์จิววน , วัดสวนแก้ว , ศาลากลาง จังหวัดนนทบุรี
 9. สำนักงานขนส่งจังหวัดนนทบุรี , ไปรษณีย์ไทย นนทบุรี

การเดินทาง : ถนนรัตนานิเบศร์ หมายเลข 302 ถนนวงแหวนตะวันตก มีรถวิ่งผ่านหลายเส้นทาง

ราคา : **977,772,000** บาท (170,000 บาท / ตารางวา)

สนใจรายละเอียดเพิ่มเติม ติดต่อคุณเกรียงศักดิ์ โทร.088-616-8986

แสดงรายละเอียดผังเมือง

ที่ดินประเภท ย. 8-3 เป็นที่ดินที่ประเภทที่อยู่อาศัยหนาแน่นมาก

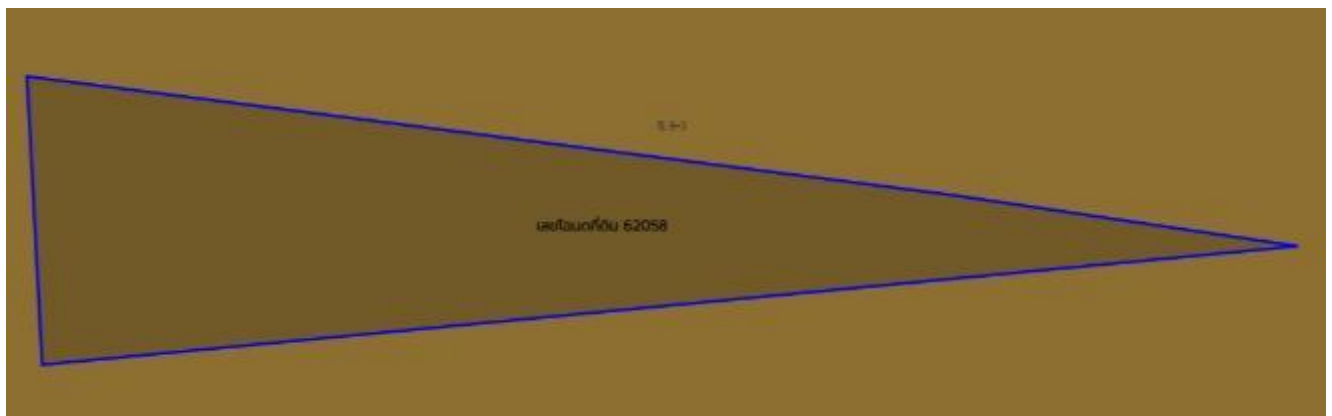

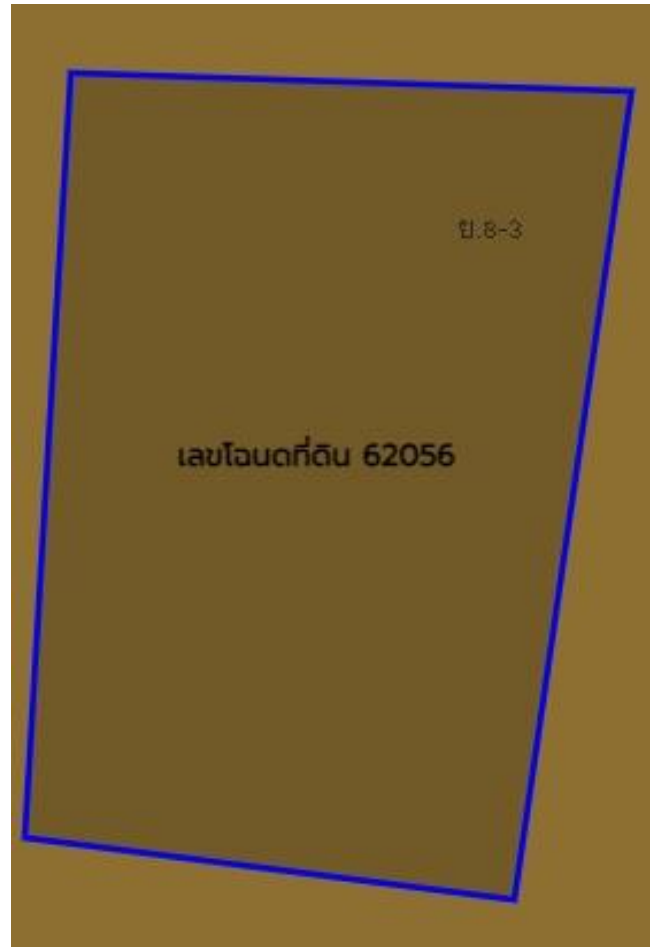

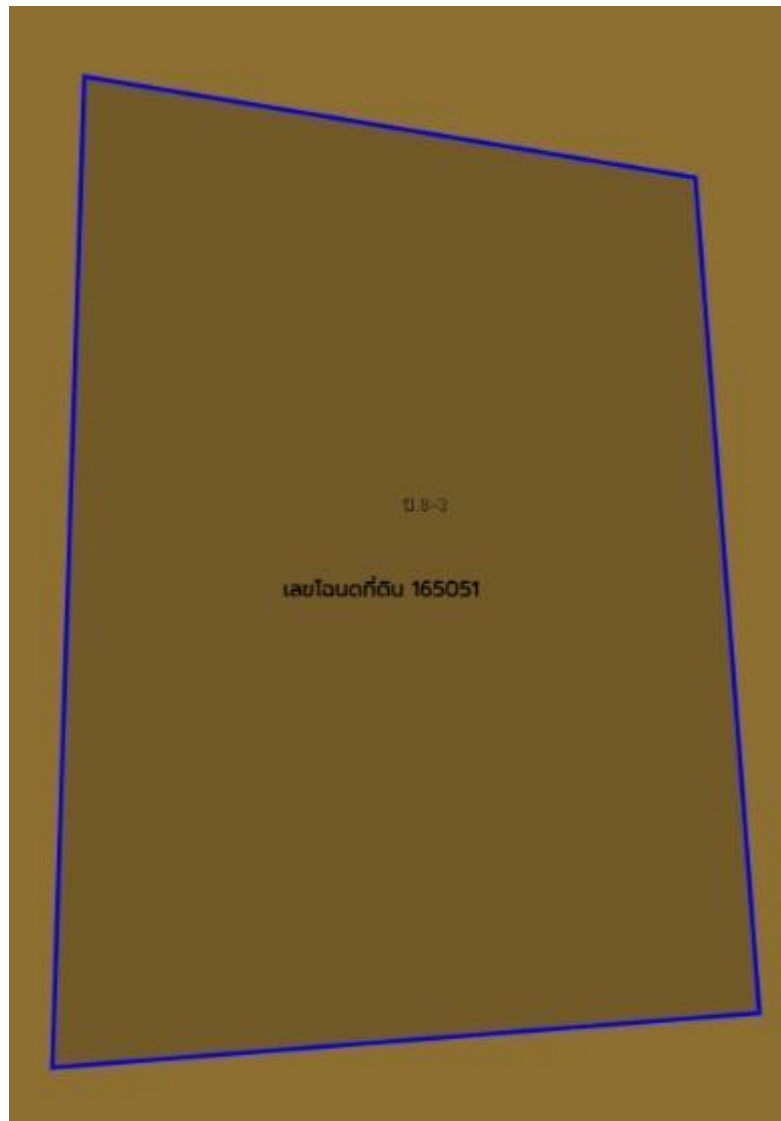
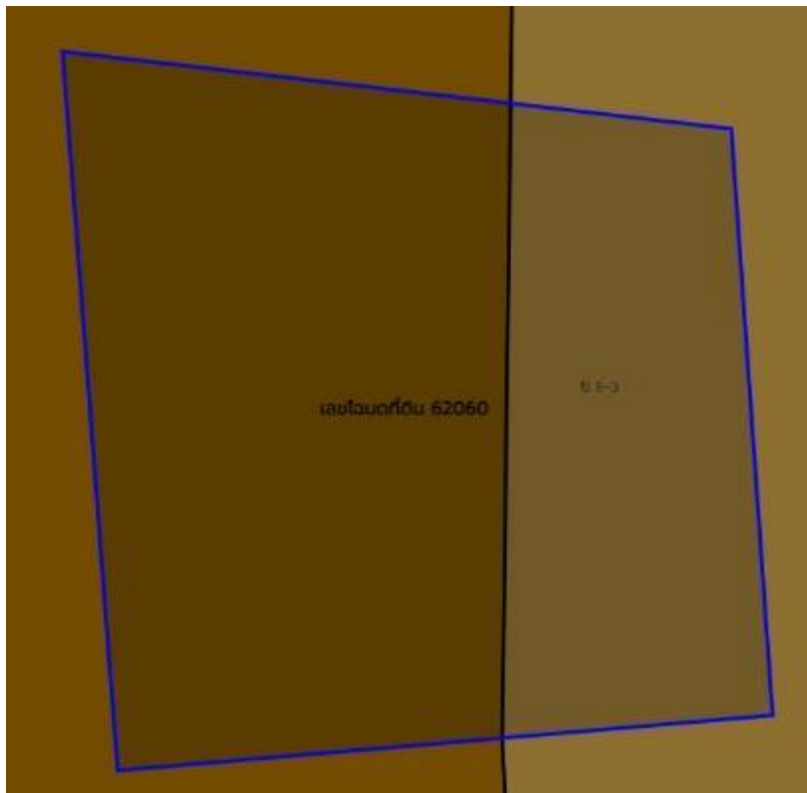

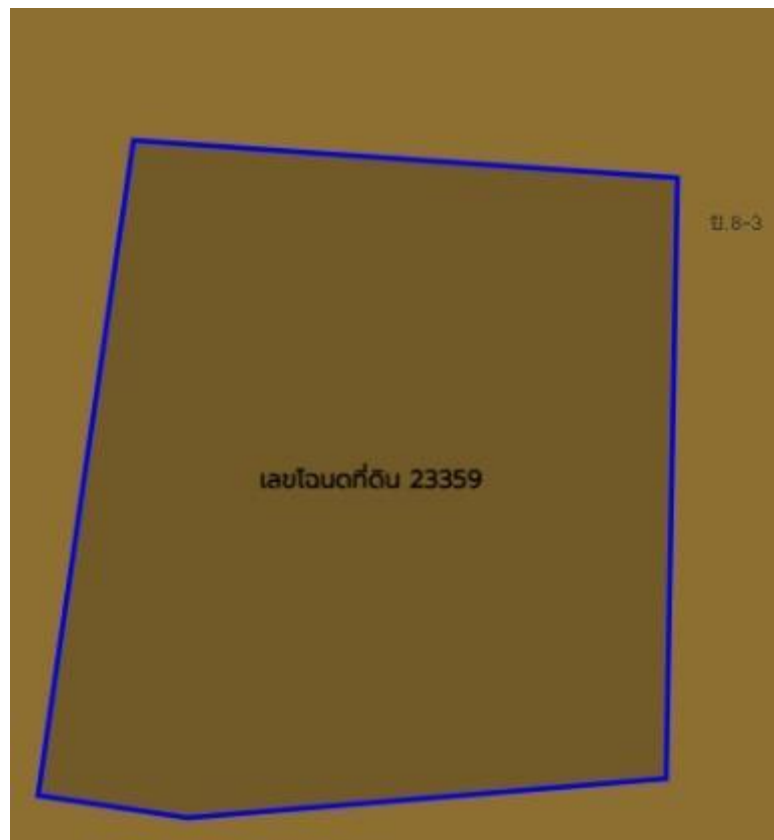

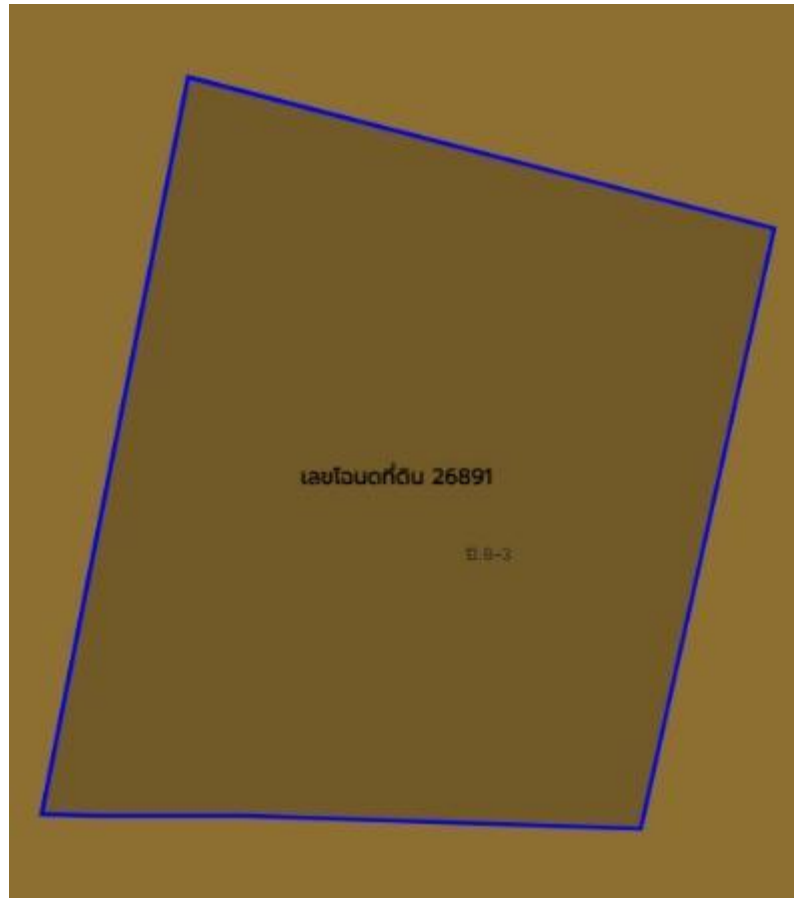

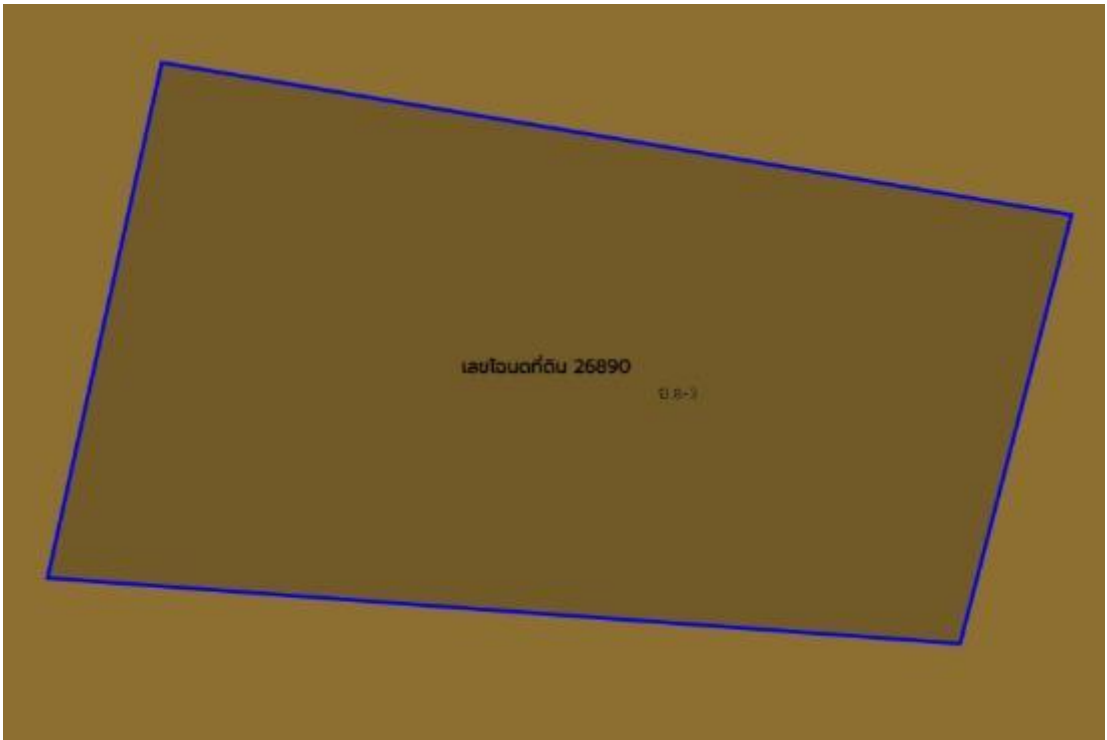

แผนที่ ระบุตำแหน่งที่ดิน

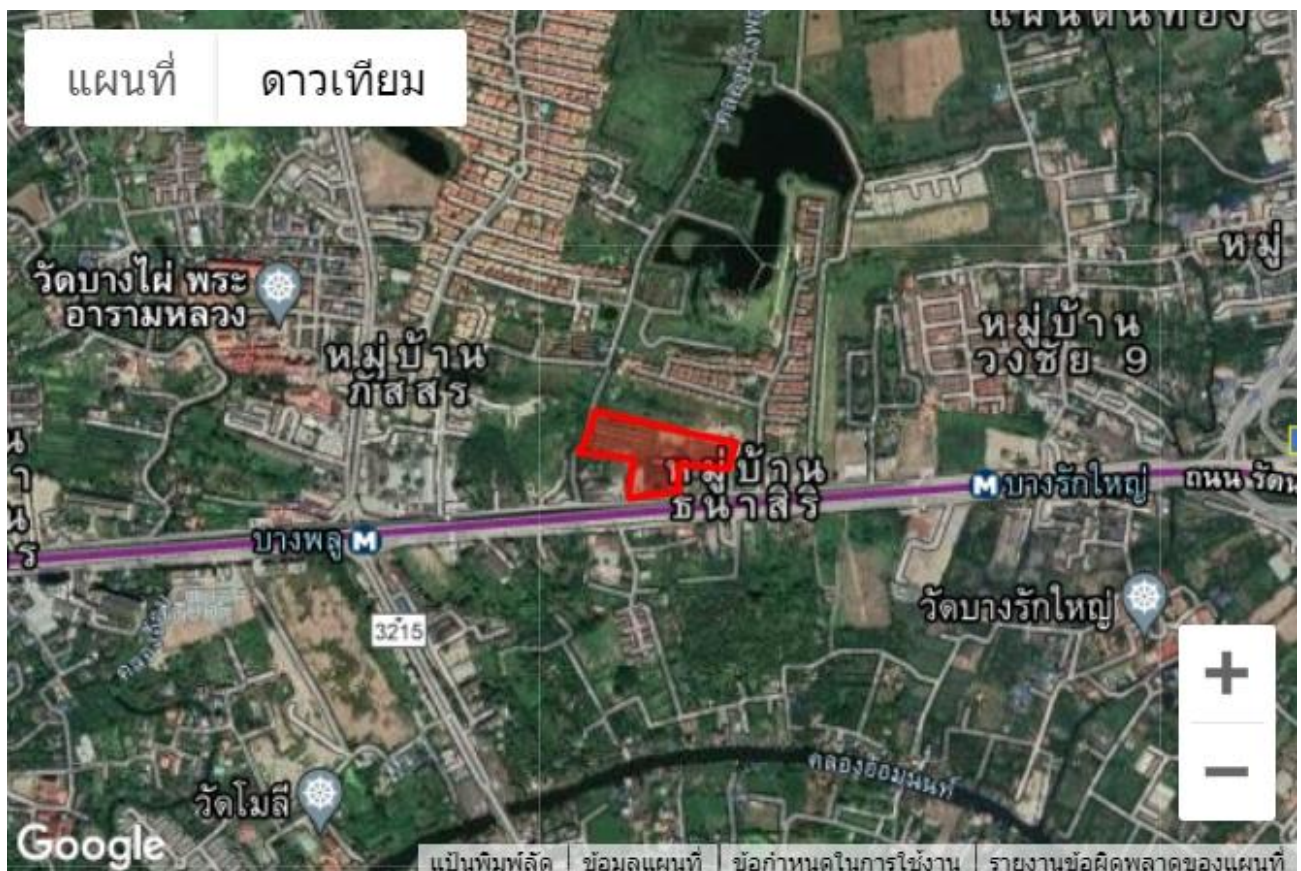
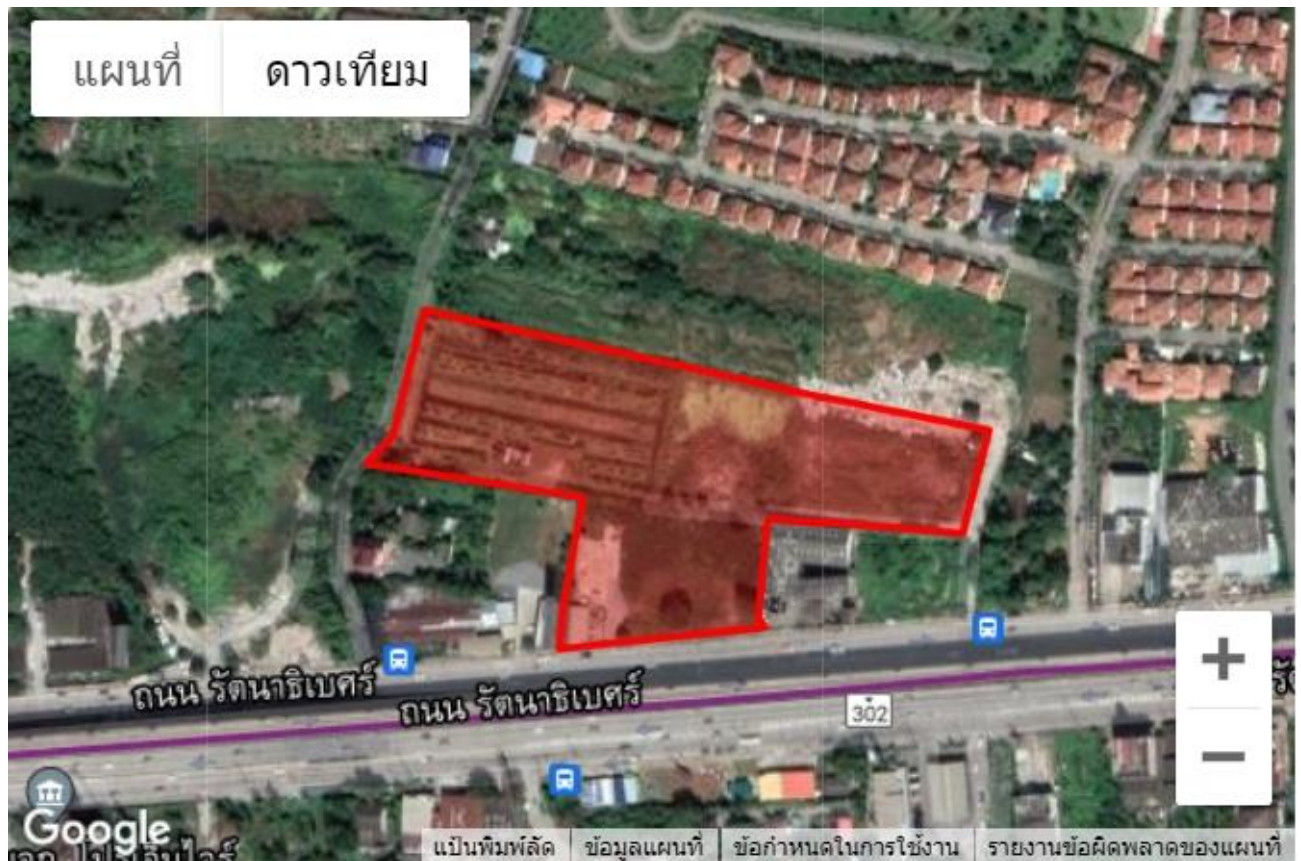

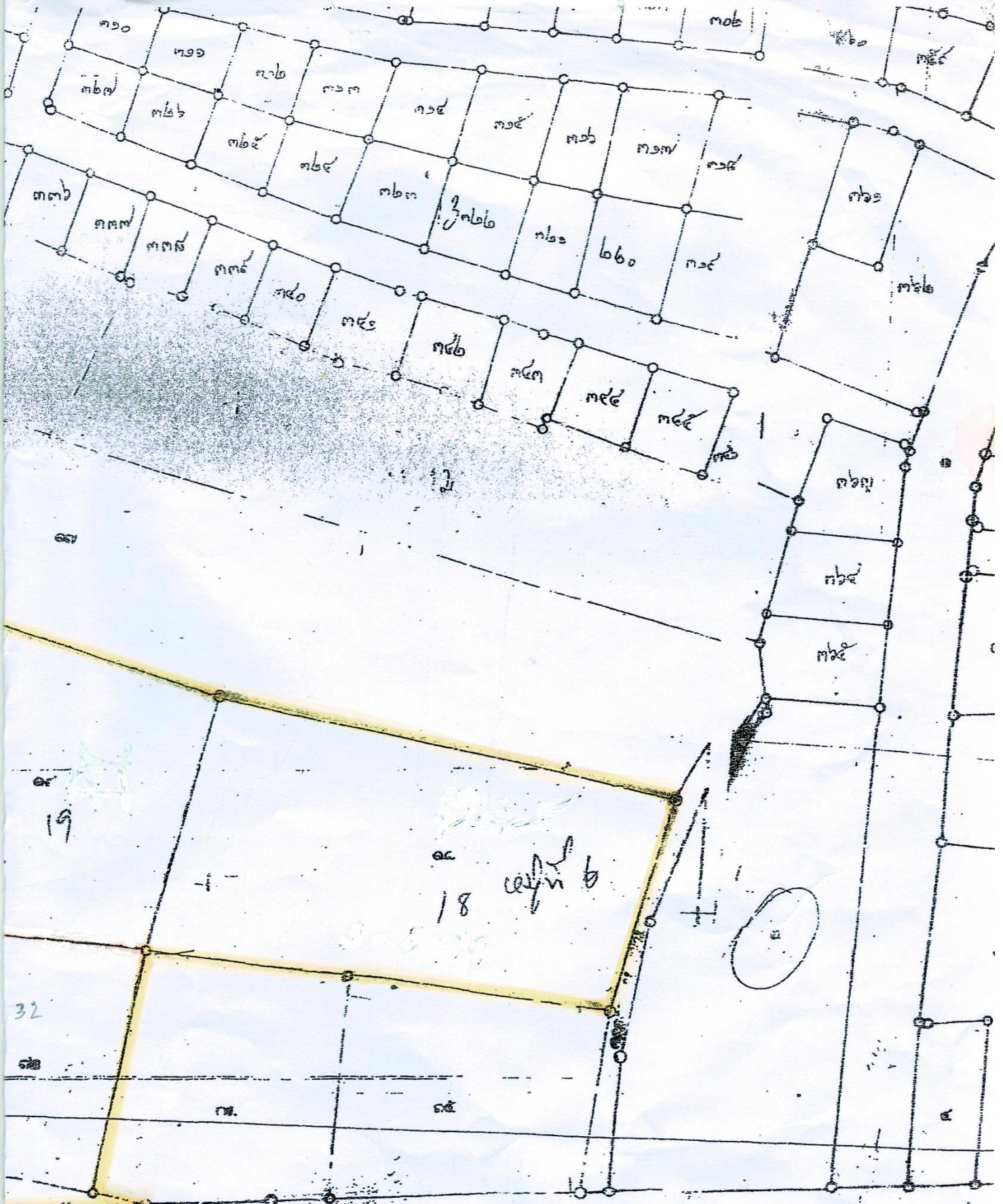

2/2
000
+



บริเวณพื้นที่หน้าแปลงที่ดิน ติดถนนรัตนโกสินทร์



บริเวณภายในที่ดิน



สารบัญจดทะเบียน (ใบต่อ น.ส. ๔ จ.)

แผ่นที่ ๑

หน้า ก

โฉนดที่ดินเลขที่

๑๒๖๖

อำเภอ

บางบาล

จดทะเบียน ใน เดือน ปี	ประเภท การ จดทะเบียน	ผู้ให้สัญญา	ผู้รับสัญญา	เนื้อที่ดิน ตามสัญญา			เนื้อที่ดิน คงเหลือ			ระหว่าง เลขที่ดิน โฉนดที่ดิน ใหม่	จากพนักงานที่ดิน ลงนามมือชื่อ ประทับตรา
				ไร่	งาน	ตาราง วา	ไร่	งาน	ตาราง วา		
วันที่ ๒๖ พฤษภาคม พ.ศ. ๒๕๖๒	โอนสิทธิ์ รับชำระ รวมที่ดิน	นางสาวสมชาย โสภณ (นางตน)	บริษัท มีราชอินทรี สูงเนิน จำกัด (นางตน) ผู้รับโอน	-	-	๕	-	-	-	-	
วันที่ ๒๖ พฤษภาคม พ.ศ. ๒๕๖๒	โอน รับชำระ รวมที่ดิน	บริษัท มีราชอินทรี สูงเนิน จำกัด (นางตน) ผู้รับชำระ	๑. นายวิวัฒน์ มงคลชา ๒. นายอินโธ มงคลชา ผู้โอน	-	-	๕	-	-	-	-	
วันที่ ๒๖ พฤษภาคม พ.ศ. ๒๕๖๒	ขาย เช่าบางส่วน รวมสองโฉนด	๑. นายวิวัฒน์ มงคลชา ๒. นายอินโธ มงคลชา	๑. นายวิวัฒน์ โสมอินทรี ๒. นายวิวัฒน์ มงคลชา	-	-	๕	-	-	-	-	นายสมเกียรติ ๒๐

สารบัญจดทะเบียน (ใบต่อ น.ส. ๔' ๖.)

อำเภอ.....**สามโคก**.....

ก.ร. 2562

วันที่จดทะเบียน	ประเภทการจดทะเบียน	ผู้เสียสัญญา	ผู้รับสัญญา	เพื่อที่ดินตามสัญญา			เพื่อที่ดินคงเหลือ			รวมเลขที่ดินในที่ดินใหม่	หมายเหตุ
				ไร่	งาน	ตารางวา	ไร่	งาน	ตารางวา		
มี.ค. ๒๕	โอนที่ดิน	นายสมชาย ใจดี	นายสมชาย ใจดี	-	-	๑๕	-	-	-		
พ.ค. ๒๕	โอนที่ดิน	นายสมชาย ใจดี	นายสมชาย ใจดี	-	-	-	-	-	-		
พ.ค. ๒๕	โอนที่ดิน	นายสมชาย ใจดี	นายสมชาย ใจดี	-	-	๑๕	-	-	-		
พ.ค. ๒๕	โอนที่ดิน	นายสมชาย ใจดี	นายสมชาย ใจดี	-	-	-	-	-	-		
พ.ค. ๒๕	โอนที่ดิน	นายสมชาย ใจดี	นายสมชาย ใจดี	-	-	๑๕	-	-	-		
พ.ค. ๒๕	โอนที่ดิน	นายสมชาย ใจดี	นายสมชาย ใจดี	-	-	-	-	-	-		
พ.ค. ๒๕	โอนที่ดิน	นายสมชาย ใจดี	นายสมชาย ใจดี	-	-	๑๕	-	-	-		
พ.ค. ๒๕	โอนที่ดิน	นายสมชาย ใจดี	นายสมชาย ใจดี	-	-	-	-	-	-		

นายสมชาย ใจดี

นายสมเกียรติ รุ่งเรือง

นายสมเกียรติ รุ่งเรือง

๕๖๐๖๔

(พ.ศ. ๕๖)

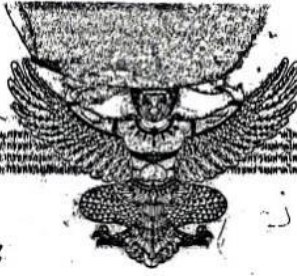

เขตภาคเหนือ

เล่ม ๒๓๔
หน้า ๕๖

เลขที่ ๕๖๖๑-๒๓๓๔-๑๖
คดี
คดี
คดี

โฉนดที่ดิน
เลขที่ ๕๖๐๕๖
เล่ม ๖๒๑ หน้า ๕๖
อำเภอ เมืองพิษณุ
จังหวัด นนทบุรี

โฉนดที่ดิน

เป็นหนังสือสงวนกรรมสิทธิ์

ออกโดยอาศัยอำนาจตามประมวลกฎหมายที่ดิน

โฉนดที่ดินเลขที่ ๕๖๐๕๖ คดีหน้า ๕๖ ตำบล เมืองพิษณุ อำเภอ เมืองพิษณุ จังหวัด นนทบุรี

โฉนดที่ดินเลขที่ ๕๖๐๕๖ คดีหน้า ๕๖ ตำบล เมืองพิษณุ อำเภอ เมืองพิษณุ จังหวัด นนทบุรี

โฉนดที่ดินเลขที่ ๕๖๐๕๖ คดีหน้า ๕๖ ตำบล เมืองพิษณุ อำเภอ เมืองพิษณุ จังหวัด นนทบุรี

โฉนดที่ดินเลขที่ ๕๖๐๕๖ คดีหน้า ๕๖ ตำบล เมืองพิษณุ อำเภอ เมืองพิษณุ จังหวัด นนทบุรี

ฉบับสำเนาที่ดิน หน้าออก

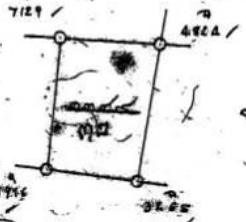

ออก ณ วันที่ ๕ ธันวาคม ๒๕๓๓

นาย... ๒๕๓๓

นนทบุรี ๐๐๖๐๐๑

นาย... ๒๕๓๓
นาย... ๒๕๓๓
นาย... ๒๕๓๓

ว.ร. 2562

โฉนดที่ดินเลขที่

สารบัญจดทะเบียน (ใบต่อ น.ส. ๔ จ.)

๕๖๖๕

อำเภอ

บางบัวทอง

แผ่นที่ ๒

หน้า ก

โฉนด
เลขที่
๖

จดทะเบียน ใน เดือน ปี	ประเภท การ จดทะเบียน	ผู้ให้สัญญา	ผู้รับสัญญา	เนื้อที่ดิน ตามสัญญา			เนื้อที่ดิน คงเหลือ			ระวาง เลขที่ดิน โฉนดที่ดิน	เจ้าพนักงานที่ดิน ลงลายมือชื่อ ประจำ
				ไร่	งาน	ตาราง วา	ไร่	งาน	ตาราง วา		
วันที่ ๒๕ พฤษภาคม พ.ศ. ๒๕๖๒	โอนสิทธิ ครอบครอง รวมสิทธิ จำนอง	นายสมเกียรติ ทองดี	นางสาว สุภาวดี ทองดี	1	-	31	-	-	-		(นายสมเกียรติ ทองดี)
วันที่ ๒๕ พฤษภาคม พ.ศ. ๒๕๖๒	โอน ครอบครอง รวมสิทธิ จำนอง	นายสมเกียรติ ทองดี	1. นายสม เกียรติ ทองดี 2. นาย วิวัฒน์ ทองดี	1	-	31	-	-	-		(นายสมเกียรติ ทองดี)
วันที่ ๒๕ พฤษภาคม พ.ศ. ๒๕๖๒	ขาย โอน รวมสิทธิ จำนอง	1. นายสม เกียรติ ทองดี 2. นาย วิวัฒน์ ทองดี	1. นายสม เกียรติ ทองดี 2. นาย วิวัฒน์ ทองดี	1	-	31	-	-	-		(นายสมเกียรติ ทองดี)

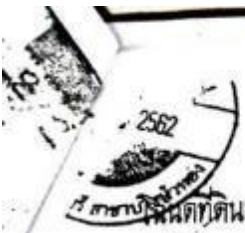

สารบัญจดทะเบียน (ใบต่อ น.ส. ๔ จ.)

แผ่นที่ ๑
หน้า ก



ผลิตภัณฑ์เลขที่ ๕๖๖๗

อำเภอ บางบัวทอง

จดทะเบียน ใน เดือน ปี	ประเภท การ จดทะเบียน	ผู้ให้สัญญา	ผู้รับสัญญา	เนื้อที่ดิน ตามสัญญา			เนื้อที่ดิน คงเหลือ			ตาราง เลขที่ดิน โฉนดที่ดิน ที่ดิน	เจ้าพนักงานที่ดิน ลงลายมือชื่อ ในทะเบียนตรา
				ไร่	งาน	ตาราง วา	ไร่	งาน	ตาราง วา		
วันที่ 26 พฤษภาคม พ.ศ. 2562	โอนสิทธิ์ รับจำนอง	นายสมชาย ใจดี (ภรรยา)	บริษัท อีอีซี จำกัด (มหาชน) ผู้รับโอน	-	3	85	-	-	-	(นายสมเกียรติ รุ่งเรือง)	
วันที่ 26 พฤษภาคม พ.ศ. 2562	โอนสิทธิ์ จำนอง	บริษัท อีอีซี จำกัด (มหาชน) ผู้รับจำนอง	1. นายวิชาญ ใจดี 2. นายวิไล ใจดี ผู้โอน	-	3	85	-	-	-	(นายสมเกียรติ รุ่งเรือง)	
วันที่ 26 พฤษภาคม พ.ศ. 2562	เช่า เช่าซื้อ	1. นายวิชาญ ใจดี 2. นายวิไล ใจดี	1. นายสมชาย ใจดี บริษัท อีอีซี จำกัด 2. นายวิชาญ ใจดี	-	3	85	-	-	-	(นายสมเกียรติ รุ่งเรือง)	

สารบัญจดทะเบียน

6- - -

วันที่จดทะเบียน	ประเภทการจดทะเบียน	ผู้เสียภาษี	ผู้รับสัญญา	เนอทดอนตามสัญญา		เนอทดอนสุทธิ		วันที่จดทะเบียนใหม่	เจ้าพนักงานทอน ดูลายมือชื่อ ประสงค์ดา
				ปี	เดือน	ปี	เดือน		
วันที่ 14 พฤษภาคม ๒๕๓๓	ขาย	นายสมศักดิ์ ใจบุญ	นายประยูร คลังชัย	-	-	๗๑	-	-	
วันที่ 25 มิถุนายน พ.ศ. 2542	เช่าที่ดิน รวมสองโฉนด โฉนดที่ดิน บึงสามพัน	นายประยูร คลังชัย	1. นายวรวิทย์ ราชวรวิจิตร 2. นางนิศยา ราชวรวิจิตร บุตร	-	-	71	-	-	
วันที่ 14 กันยายน พ.ศ. 2559	ขายรวม สองโฉนด	นายประยูร คลังชัย	1. นางสาวพณ เชิดชูพรภาน 2. นายวรวิทย์ ราชวรวิจิตร 3. นางสาวธัญญา แมงนาค 4. นางสาวสุวิภา แมงนาค	-	-	71	-	-	

3



165๑๖๓-1/2 (น.ร. ๕๖.)

ตำแหน่งที่ดิน
รพท. 503615434-16
เลขที่ดิน ๓๕๗
หน้าสำรวจ ๕๗๐๕
ตำบล บางรักใหญ่

โฉนดที่ดิน
เลขที่ ๕๖๕๐๕๕
เล่ม ๑๖๕๐ หน้า ๕๖๐
อำเภอ บางบัวทอง
จังหวัด นนทบุรี

โฉนดที่ดิน

เป็นหนังสือสำคัญแสดงกรรมสิทธิ์
ออกโดยอาศัยอำนาจตามประมวลกฎหมายที่ดิน

ให้แก่ - นางสาววรรณตรี ใจบุญ สัญชาติ ไทย อยู่บ้านเลขที่ ๖๒/๓๕ หมู่ ๓
ถนน - ตำบล ไทรมา อำเภอ เมืองนนทบุรี จังหวัด นนทบุรี
ชื่อ - ตำบล ไทรมา อำเภอ เมืองนนทบุรี จังหวัด นนทบุรี

ที่ดินแปลงนี้มีเนื้อที่ประมาณ ๑ งาน ๕๗ ๕/๑๐ ตารางวา
(หนึ่งงานเก้าสิบเจ็ดเศษหกร้อยส่วนสิบตารางวา)

มาตรการส่วนในรพท. ๑: ๑๐๐๐ รูปแนบนี้ มาตรการส่วน ๑: ๑๐๐๐

ฉบับสำเนางานที่ดิน ห้ามนำออก

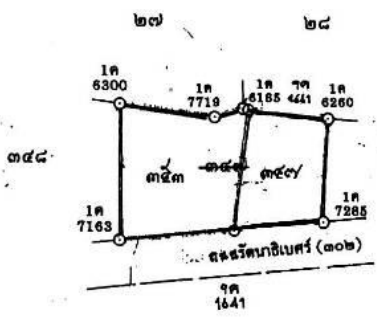
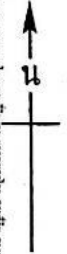

ออก ณ วันที่ ๓๑ เดือน มีนาคม พุทธศักราช ๒๕๓๖

(นายสมนึก นิยม)
เจ้าพนักงานที่ดิน

นนทบุรี
(นางสาวพรวิมล งามแก้ว) - ๒
(นายสมนึก นิยม) - ๒
(นายสมนึก นิยม) - ๒
569471
(นายสมนึก นิยม) - ๒
(นายสมนึก นิยม) - ๒
(นายสมนึก นิยม) - ๒
๑๓ ม.ค. ๒๕๓๖
๑๕ ม.ค. ๒๕๓๖
๑๕ ม.ค. ๒๕๓๖

สารบัญชีจดทะเบียน

เลขที่ 2555

จดทะเบียน วัน เดือน ปี	ประเภท การ จดทะเบียน	ผู้ให้สัญญา	ผู้รับสัญญา	นอกคน ตามสัญญา			นอกคน คนเหลือ			รวม เลขที่ เงินฝาก คน	เจ้าพนักงาน หลายมือชื่อ ประทับตรา
				ไว้	งาน	ค่า 7	ไว้	งาน	ค่า 7		
วันที่ 19 มีนาคม พ.ศ. 2555	จำนอง	นางสาวรพทร ใหญ่	นายไพจิตร ภูเชื้อ ผู้รับจำนอง	-	1	97 ⁶ / ₁₀	-	-	-	-	<i>[Signature]</i>
วันที่ 12 พฤษภาคม พ.ศ. 2555	โอนจาก จำนอง	นายไพจิตร ภูเชื้อ	นางสาวรพทร ใหญ่ ผู้โอน	-	1	97 ⁶ / ₁₀	-	-	-	-	<i>[Signature]</i>
วันที่ 12 พฤษภาคม พ.ศ. 2555	ขาย	นางสาวรพทร ใหญ่	นางสาวเมตตา ภูเชื้อ	-	1	97 ⁶ / ₁₀	-	-	-	-	<i>[Signature]</i>
วันที่ 30 พฤษภาคม พ.ศ. 2555	แบ่งแยกใน นามเดิม	นางสาวเมตตา ภูเชื้อ	นางสาวเมตตา ภูเชื้อ	-	1	20	-	-	77 ⁶ / ₁₀	50361543-16 353 173022	<i>[Signature]</i> นางสาวเมตตา ภูเชื้อ
วันที่ 29 มิถุนายน พ.ศ. 2555	ขายรวม สองโฉนด	นางสาวเมตตา ภูเชื้อ	1. นางอรวิทย์ ศิริโรจน์ทอง 2. นางสาวหญิง เชิดชูพรพานิช 3. นางไพจิตร ภูเชื้อ 4. นางสาวสุวิมล ภูเชื้อ	-	-	77 ⁶ / ₁₀	-	-	-	-	<i>[Signature]</i> นายไพจิตร ภูเชื้อ

สารบัญชีจดทะเบียน

จดทะเบียน วัน เดือน ปี	ประเภท การ จดทะเบียน	ผู้ จดทะเบียน	ผู้ รับผิดชอบ	นอกเขต ตามสัญญา		นอกเขต สัญญา		รวม จดทะเบียน (คน)	จำนวน สาขา ของ ประจำ
				ไว้	ขาด ไว้	ไว้	ขาด ไว้		
๒๕๓๐	๒๕๓๐	นางสาวทองหล่อ ภักดิ์ ๒๕๓๐	นางสาว: ภักดิ์ ๒๕๓๐	๒	๒				๒๕๓๐
วันที่ ๑๗	นางสาวทองหล่อ	นางสาวทองหล่อ	นางสาวทองหล่อ	๑	๓๑	๑	๓	๓๕	๓๕
๒๕๓๓	นางสาวทองหล่อ	นางสาวทองหล่อ	นางสาวทองหล่อ						๓๕
๒๕๓๕									๓๕
วันที่ ๒๕	นางสาวทองหล่อ	นางสาวทองหล่อ	นางสาวทองหล่อ	-	๓	๓๑	-	-	๓๕
๒๕๓๕	นางสาวทองหล่อ	นางสาวทองหล่อ	นางสาวทองหล่อ						๓๕
๒๕๓๖	นางสาวทองหล่อ	นางสาวทองหล่อ	นางสาวทองหล่อ						๓๕
๒๕๓๗	นางสาวทองหล่อ	นางสาวทองหล่อ	นางสาวทองหล่อ						๓๕
๒๕๓๘	นางสาวทองหล่อ	นางสาวทองหล่อ	นางสาวทองหล่อ						๓๕
๒๕๓๙	นางสาวทองหล่อ	นางสาวทองหล่อ	นางสาวทองหล่อ						๓๕
๒๕๔๐	นางสาวทองหล่อ	นางสาวทองหล่อ	นางสาวทองหล่อ						๓๕
๒๕๔๑	นางสาวทองหล่อ	นางสาวทองหล่อ	นางสาวทองหล่อ						๓๕
๒๕๔๒	นางสาวทองหล่อ	นางสาวทองหล่อ	นางสาวทองหล่อ						๓๕
๒๕๔๓	นางสาวทองหล่อ	นางสาวทองหล่อ	นางสาวทองหล่อ						๓๕
๒๕๔๔	นางสาวทองหล่อ	นางสาวทองหล่อ	นางสาวทองหล่อ						๓๕
๒๕๔๕	นางสาวทองหล่อ	นางสาวทองหล่อ	นางสาวทองหล่อ						๓๕
๒๕๔๖	นางสาวทองหล่อ	นางสาวทองหล่อ	นางสาวทองหล่อ						๓๕
๒๕๔๗	นางสาวทองหล่อ	นางสาวทองหล่อ	นางสาวทองหล่อ						๓๕
๒๕๔๘	นางสาวทองหล่อ	นางสาวทองหล่อ	นางสาวทองหล่อ						๓๕
๒๕๔๙	นางสาวทองหล่อ	นางสาวทองหล่อ	นางสาวทองหล่อ						๓๕
๒๕๕๐	นางสาวทองหล่อ	นางสาวทองหล่อ	นางสาวทองหล่อ						๓๕



รูปแผนที่ (ใบต่อ.)

แผ่น

๒๐๖ I 5974-16

ที่ดินราชการ เลขที่ดิน หน้าสำรวจ ม.๕๒๗ โฉมที่ดินเลขที่ ๒๓๓๕๙
ตำบล บางซื่อ (บางโพ) อำเภอ บางบัวทอง จังหวัด นครปฐม

มาตราส่วน ๑ : ๒๕๐๐๐

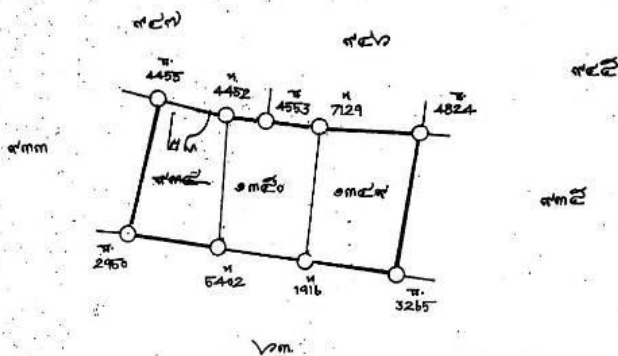

หัวหน้าการ 10 ต.ค. 2533

สำหรับโฉมตอขบขส้านทงานกตท

เจ้าพนักงาน 17 ต.ค. 2533

100-110
5

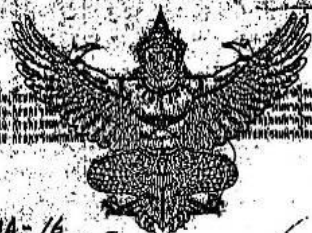

(ก.ร.ค.ร.)

ตำบลแก่งเสี้ยน
เลขที่ ๑๐๖๖/๑๖๔-16
พื้นที่ ๒๕๕ ไร่
โฉนดที่ดิน ๑๒๕๖๐
โฉนดที่ดิน (๗๖/๖๔)

โฉนดที่ดิน

เป็นหนังสือสำคัญแสดงกรรมสิทธิ์

ออกโดยทางสำนักงานการปฏิรูปที่ดิน

โฉนดที่ดิน
เลขที่ ๑๒๕๖๐
เนื้อที่ ๒๕๕ ไร่ ๕๐
ตำบล แก่งเสี้ยน
จังหวัด นนทบุรี

แยกจากโฉนด
โฉนดที่ ๒๗
หน้า ๒๐๑

หลักฐานในโฉนด ๑๑๐๐

รูปโฉนด

หลักฐาน ๑๒๐๐๐

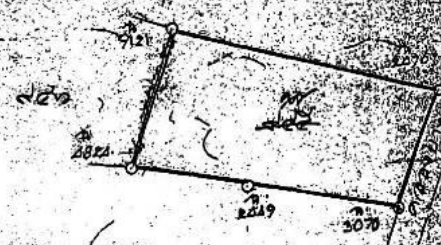

โฉนดที่ ๗๗,๕๒๖,๕
๘๔,๕๕๐,๔๖๘
โฉนดที่ ๑,๕๖๐,๓๗๖
โฉนดที่ ๘



นาย
นาย
นาย
นาย
2๕ 1๑๖๖ 4

๑๖-๐๙๔๗๑๒
๒๐ ส.ค. ๒๕๒๗

นาย
นาย
นาย
นาย
(นาย รักษาราชการ) ๒๕ 1๑๖๖ ๒๕๒๗

โฉนดที่ดิน

26890-2/2

מספר תעודת זהות

שנת הולדת	מספר תעודת זהות	שם	מספר תעודת זהות	מספר תעודת זהות		מספר תעודת זהות	מספר תעודת זהות
				מספר תעודת זהות	מספר תעודת זהות		
1950	12345678	דוד	98765432	1111	2222	3333	4444
1951	23456789	רחל	87654321	2222	3333	4444	5555
1952	34567890	אברהם	76543210	3333	4444	5555	6666
1953	45678901	שרה	65432109	4444	5555	6666	7777
1954	56789012	יצחק	54321098	5555	6666	7777	8888
1955	67890123	חנה	43210987	6666	7777	8888	9999
1956	78901234	משה	32109876	7777	8888	9999	0000
1957	89012345	מרים	21098765	8888	9999	0000	1111
1958	90123456	יעקב	10987654	9999	0000	1111	2222
1959	01234567	רוחמה	09876543	0000	1111	2222	3333
1960	12345678	לוי	98765432	1111	2222	3333	4444
1961	23456789	רחל	87654321	2222	3333	4444	5555
1962	34567890	אברהם	76543210	3333	4444	5555	6666
1963	45678901	שרה	65432109	4444	5555	6666	7777
1964	56789012	יצחק	54321098	5555	6666	7777	8888
1965	67890123	חנה	43210987	6666	7777	8888	9999
1966	78901234	משה	32109876	7777	8888	9999	0000
1967	89012345	מרים	21098765	8888	9999	0000	1111
1968	90123456	יעקב	10987654	9999	0000	1111	2222
1969	01234567	רוחמה	09876543	0000	1111	2222	3333
1970	12345678	לוי	98765432	1111	2222	3333	4444
1971	23456789	רחל	87654321	2222	3333	4444	5555
1972	34567890	אברהם	76543210	3333	4444	5555	6666
1973	45678901	שרה	65432109	4444	5555	6666	7777
1974	56789012	יצחק	54321098	5555	6666	7777	8888
1975	67890123	חנה	43210987	6666	7777	8888	9999
1976	78901234	משה	32109876	7777	8888	9999	0000
1977	89012345	מרים	21098765	8888	9999	0000	1111
1978	90123456	יעקב	10987654	9999	0000	1111	2222
1979	01234567	רוחמה	09876543	0000	1111	2222	3333
1980	12345678	לוי	98765432	1111	2222	3333	4444
1981	23456789	רחל	87654321	2222	3333	4444	5555
1982	34567890	אברהם	76543210	3333	4444	5555	6666
1983	45678901	שרה	65432109	4444	5555	6666	7777
1984	56789012	יצחק	54321098	5555	6666	7777	8888
1985	67890123	חנה	43210987	6666	7777	8888	9999
1986	78901234	משה	32109876	7777	8888	9999	0000
1987	89012345	מרים	21098765	8888	9999	0000	1111
1988	90123456	יעקב	10987654	9999	0000	1111	2222
1989	01234567	רוחמה	09876543	0000	1111	2222	3333
1990	12345678	לוי	98765432	1111	2222	3333	4444
1991	23456789	רחל	87654321	2222	3333	4444	5555
1992	34567890	אברהם	76543210	3333	4444	5555	6666
1993	45678901	שרה	65432109	4444	5555	6666	7777
1994	56789012	יצחק	54321098	5555	6666	7777	8888
1995	67890123	חנה	43210987	6666	7777	8888	9999
1996	78901234	משה	32109876	7777	8888	9999	0000
1997	89012345	מרים	21098765	8888	9999	0000	1111
1998	90123456	יעקב	10987654	9999	0000	1111	2222
1999	01234567	רוחמה	09876543	0000	1111	2222	3333
2000	12345678	לוי	98765432	1111	2222	3333	4444

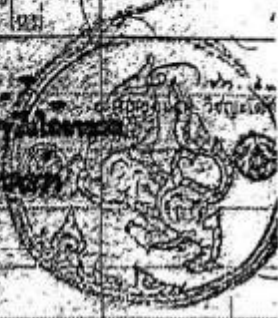

26892-1/27

(ม.ร.ศ. ๖.)



ด้านเหนือที่ดิน
เลขที่ ๓๐๓๖/๑๖๓๑-๑๖
เลขที่ ๒๕๕๕
ตำบล มวยขี้วัน (มว.)

โฉนดที่ดิน

เลขที่ ๒๖๕
เล่ม ๒๖๕ หน้า ๕๖
อำเภอ มวยขี้วัน
จังหวัด มหานคร

แยกจากโฉนด
เล่มที่ ๒๖๕
หน้า ๒๐๗

โฉนดที่ดิน

เป็นหนังสือสำคัญที่ออกโดยกรมที่ดิน

ออกโดยอธิบดีกรมที่ดิน

[Redacted area]

มาตราส่วนในระนาบ ๑:๒๐๐๐

รูปแนบที่

มาตราส่วน ๑:๒๐๐๐

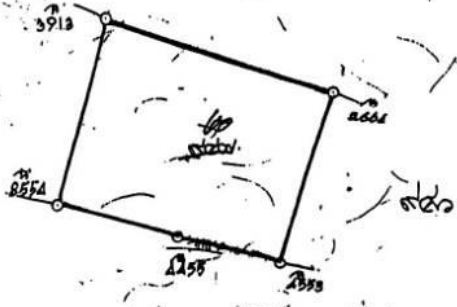

Handwritten signatures and stamps

๒๖-๐๙๔๗๑๔
๒๐ ส.ค. ๒๕๒๗

Handwritten signatures and stamps

๒๕ โถ.ย. ๒๕๒๗

