



โฆตติย

ออกโดยอาศัยอำนาจตามประมวลกฎหมายอาญา

เป็นหนังสือสำคัญแห่งกรณีสักทิติน

โฆตติยคดีที่ ๑๕๖๕

ที่ตำบลบางเมือง อำเภอคูมาพรภาค จังหวัดสมุทรสาคร

กิตินเปลี่ยนแปลงงานเจ้าหน้าที่การตรวจพิสูจน์หลักฐาน

ผู้ฟ้องโฆตติยคดีนี้เป็นผู้ฟ้องตามกฎหมาย และต้องอยู่ในบังคับแห่งกฎหมายซึ่งตั้งอยู่ในเวลานี้ และที่คดีแก้ไขเปลี่ยนแปลงหรือมีเหตุใหม่ในภายหลัง

ที่จะทำการจดทะเบียนคดีและนิติกรรมตามกฎหมายประเภทใด ให้คำโฆตติยคดีนี้มาจดทะเบียนต่อพนักงานเจ้าหน้าที่

โฆตติยคดีที่ ๑๖๕๕๑ ณ วันที่ ๑๖ เดือน ๑๑ ปี พุทธศักราช ๒๕๒๙

ในหน้าตา... คำว่า... การลงทะเบียน

ที่ดินแปลงนี้ แยกประมาณ ๒ ไร่ งาน ตารางวา

เขตติดต่อ

ทิศเหนือ	จดวัดหนองหญ้า	๕๖๐
ทิศใต้	จดวัดหนองหญ้า	๓๓
ทิศตะวันออก	จดคลองบางโพธิ์	
ทิศตะวันตก	จดถนนหนทางกรมประมง	

รูปจำลองแผนที่

มาตราส่วน ๑:๒๐๐๐

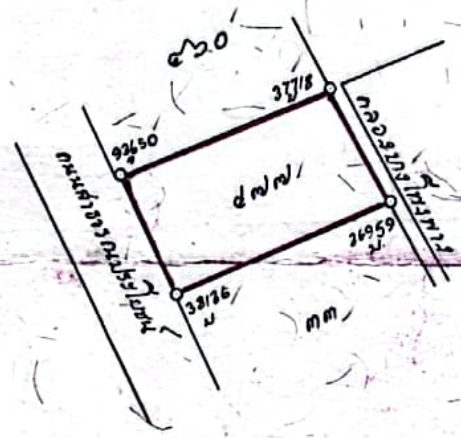

๑๖-๑๓๐๑
 ๑๗-๑๓๐๒
 ๑๘-๑๓๐๓
 ๑๙-๑๓๐๔
 ๒๐-๑๓๐๕
 ๒๑-๑๓๐๖
 ๒๒-๑๓๐๗
 ๒๓-๑๓๐๘
 ๒๔-๑๓๐๙
 ๒๕-๑๓๑๐
 ๒๖-๑๓๑๑
 ๒๗-๑๓๑๒
 ๒๘-๑๓๑๓
 ๒๙-๑๓๑๔
 ๓๐-๑๓๑๕

TTD

ฉบับนี้ขอที่ดิน

พินระก 9 ๗
5 ๐ ๑1๖ 11 ๗๔๘-11
เลขที่กิน 496 หน้าสำท. 1343
ตำบลนางเมือง



โฉนดที่ 3960
เล่ม 40 หน้า 60
อำเภอ สหุภานการเมือง

โฉนดที่ดินฉบับนี้ ได้ทำโดยพระบรมราชานุญาตใน พระบาทสมเด็จพระมหาภูมิพลอดุลยเดชมหาราช บรมนาถบพิตร

ให้ไว้แก่ทางนิล วิมุกตะกุล เนนบุตร นายเนน นางนุ่น จังหวัด ไทย สัญชาติ ไทย

ออกที่หน้าหอตามนตรี ในหมู่บ้านที่ เลขที่ ๑38 ตำบลวัดสระนะ สงคราม อำเภอ พระนคร
จังหวัด พระนคร ที่ได้ทรงพระกรุณาโปรดเกล้าฯ พระราชทานพระบรมราชานุญาตให้พิมพ์หรือได้ออกโฉนดไว้แล้ว
รับฉบับนี้ ก็คือที่ดินแปลงหนึ่งซึ่งอยู่ที่ นางเมือง ตำบล นางเมือง อำเภอ สหุภานการ (เมือง)
จังหวัด พระนคร (สหุภานการ) ตำบลนางเมือง ตั้งเส้นกระแสพระบาทสมเด็จพระมงกุฎเกล้าเจ้าอยู่หัว
หมายเลขที่ดิน 496 คิดเป็นเนื้อที่ประมาณ 400 ตารางวาหรือ ๑ ไร่ ๑๐๐ ตารางวา
เขตที่ดินติดต่อกับ

- ทิศตะวันออก ติดคลองนางโพงทาง
- ทิศตะวันตก ติดถนนสายสมุทรเทพ-สหุภานการ
- ทิศเหนือ ติดที่ดินเลขที่ 477
- ทิศใต้ ติดที่ดินเลขที่ 479

ทรงพระกรุณาโปรดเกล้าฯ ให้ผู้รับพระราชทานพระบรมราชานุญาตซื้อที่ดินแปลงนี้ มีกรรมสิทธิ์และต้องอยู่ในความจำเป็น
จะต้องประพฤติตามความในพระราชกำหนดกฎหมายสำหรับที่ดินซึ่งคงหรืออยู่ในเวลานี้และที่จะได้แก้ไขเปลี่ยนแปลงหรือทั้งขึ้นใหม่
ในภายหลังสืบไปนั้นทุกประการ
ถ้าผู้ใดจะได้รับประโยชน์จากที่ดินแปลงนี้ด้วยประการใด ๆ มีการซื้อขาย, จำนอง, เช่า, รับมรดก, ให้นั้น, โกงฉ้อ,
แลกเปลี่ยน, เป็นต้น ต้องเอาโฉนดนี้มาใส่เจ้าพนักงานจดทะเบียนตามธรรมเนียมบังคับแล้วจึงจะนับว่าการนั้นชอบด้วยกฎหมาย
เว้นแต่ค่าเช่าหรือไม่เกิน ๓ ปี จึงไม่จำเป็นต้องจดทะเบียน
เพื่อให้เป็นหลักฐานแห่งหนี้สินอันใด ส่วนผู้ขายหรือในท้ายหนังสือนี้ ได้ลงชื่อและประทับตราตำแหน่ง
ไว้เป็นสำคัญแต่วันที่ ๒ สิงหาคม ๒๕๐๑ พุทธศักราช ๒๕๐๑

(Signature)
๒๕๐๑

065933

(Handwritten notes)

ที่จำลองแผนที่
มาตราส่วน ๑
๒๐๐๐

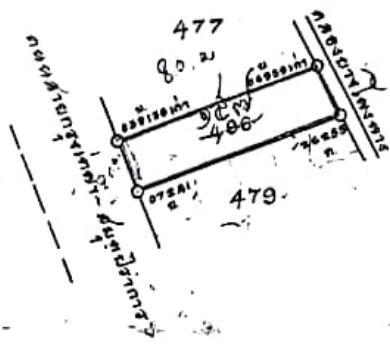

AA-0013-SME-273022
3521CTTD00001M 00001 TTD



M

ผู้จำลองแผนที่
ผู้ตรวจแผนที่
21.11.87

ที่ดินระวาง ๕136 III 7204-15
 เลขที่ดิน 2 หน้าสำเนา ๒๓๖๖
 ตำบล บางเมือง



โฉนดที่ ๑๖๕๐๙
 เล่ม ๑๖๕ หน้า ๕
 อำเภอ เมืองสมุทรปราการ (เมือง)

โฉนดที่ดินฉบับนี้ ได้ทำโดยพระบรมราชานุญาตใน พระบาทสมเด็จพระมหากษัตริย์แห่งประเทศไทย

ให้ไว้แก่ นายทวี เต็ม สมบูรณ์ เป็นบุตร นายชั้น นางทวย เจ้าชาติ ไทย สัญชาติ ไทย

อยู่ที่บ้านบางเมืองเลขที่ ๑๓๓ ในหมู่บ้านที่ ๓ ตำบล บางเมือง อำเภอ เมืองสมุทรปราการ
 จังหวัด สมุทรปราการ ที่ได้ทรงพระกรุณาโปรดเกล้าฯ พระราชทานพระบรมราชานุญาตให้ถมซื้อจึงได้ออกนามโฉนด
 ช่างเขียน ก่อที่ดินแปลงหนึ่งซึ่งอยู่ที่ บางเมือง ตำบล บางเมือง อำเภอ เมืองสมุทรปราการ (เมือง)
 จังหวัด สมุทรปราการ ให้พนักงานไต่ลงเส้นกระแสน้ำพระยานชั้นสุรศักดิ์ทองกันแล้ว ตามสำนวนรวาง ๕๑๓
 หมายเลขที่ดิน ๒๓๖๖ คิดเป็นเนื้อที่ประมาณ ๑๐๐ ตารางวาหรือ

ทิศตะวันออก	จดที่ดินเลขที่ ๕๑๐	๒๖๕
ทิศตะวันตก	จดที่ดินเลขที่ ๕๑๔	๒๖๖
ทิศเหนือ	จดที่ดินเลขที่ ๕๑๖	๒๖๕
ทิศใต้	จดที่ดินเลขที่ ๕๑๖	

ทรงพระกรุณาโปรดเกล้าฯ ให้พระบาทสมเด็จพระบรมราชานุญาติที่ดินแปลงนี้ มีทั้งกรรมสิทธิ์และต้องอยู่ในความจำเป็น
 จะต้องประพฤติตามความในพระราชกำหนดกฎหมายสำหรับที่ดินซึ่งคงใช้อยู่ในเวลานี้และที่จะได้แก้ไขเปลี่ยนแปลงหรือตั้งขึ้นใหม่
 ในภายหน้าสืบไปเป็นทุกประการ

ถ้าคิดจะได้รับประโยชน์จากที่ดินแปลงนี้ด้วยประการใด ๆ มีการซื้อขาย, จำนอง, เช่า, รับมรดก, ให้ปัน, ไถ่ถอน,
 แลกเปลี่ยน, เป็นต้น ต้องนำโฉนดนี้มาให้เจ้าพนักงานจดทะเบียนตามชอบจนแล้วจึงจะนับว่าการนั้นชอบด้วยกฎหมาย
 เว้นแต่ถ้าเช่าถือไม่เกิน ๓ ปี จึงไม่จำเป็นต้องจดทะเบียน

เพื่อให้เป็นหลักฐานแห่งหนังสือโฉนดนี้ เจ้าพนักงานผู้ซื้อในท้ายหนังสือนี้ ได้ลงชื่อและประทับตราตำแหน่ง
 ไว้เป็นสำคัญแต่วันที่ ๒๑ สิงหาคม ค.ศ. ๑๙๑๕ พุทธศักราช ๒๓๕๘

(Signature)
 ๒๑ สิงหาคม ค.ศ. ๑๙๑๕
 ๒๓๕๘
 ๒๑ สิงหาคม ค.ศ. ๑๙๑๕
 ๒๓๕๘
 ๒๑ สิงหาคม ค.ศ. ๑๙๑๕
 ๒๓๕๘
 ๒๑ สิงหาคม ค.ศ. ๑๙๑๕
 ๒๓๕๘



แยกจาก
 เล่ม ๑๖๕
 หน้า ๕

(Handwritten notes)
 ๑๕/๑๑/๑๕
 ๑๕/๑๑/๑๕

สำนักงาน
มหาดไทย

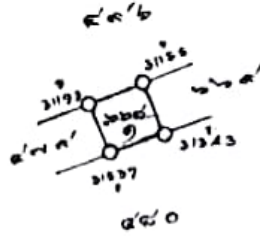

๓๑๑๗
๓๑๑๘
๓๑๑๙
๓๑๒๐

5136/II 7206-15

ที่ดินระวาง
เลขที่ดิน หน้าสำรวจ ๒๓๖๓
ตำบล บางโพธิ์



โฉนดที่ดิน
โฉนดที่ ๑๒๔๑๐
เล่ม ๑๒๕ หน้า ๑๐
อำเภอ เมืองสมุทรปราการ (เมือง)

โฉนดที่ดินฉบับนี้ ได้ทำโดยพระบรมราชานุญาตใน พระบาทสมเด็จพระมหากษัตริย์แห่งประเทศไทย

ให้ไว้แก่ เรือตรีสมศักดิ์ หิ้นธนา เข็มบุตร นายพินา นางเมษ เรือร่ำดี โยธ สัญชาติ ไทย

อยู่ที่บ้านบางโพธิ์จตุรทิศ ๑๓๔ ในหมู่บ้านที่ ๓ ตำบล บางโพธิ์ อำเภอ เมืองสมุทรปราการ
จังหวัด สมุทรปราการ วัตถุประสงค์เพื่อปลูกสร้างอาคารพาณิชย์
จังหวัด สมุทรปราการ วัตถุประสงค์เพื่อปลูกสร้างอาคารพาณิชย์
หมายเลขที่ดิน ๖๖๕ คิดเป็นเนื้อที่ประมาณ ๑๐๐ ตารางวาหรือ

ทิศตะวันออก	จดที่ดินเลขที่	๕๕๐	๖๗๐
ทิศตะวันตก	จดที่ดินเลขที่	๕๕๖	๖๖๔
ทิศเหนือ	จดที่ดินเลขที่	๖๗๐	๕๕๖
ทิศใต้	จดที่ดินเลขที่	๕๕๐	

ทรงพระกรุณาโปรดเกล้าฯ ให้พระบาทสมเด็จพระบรมชนกาธิเบศร มหาภูมิพลอดุลยเดชมหาราช บรมนาถบพิตร มีที่กรมมสิทธิและต้องอยู่ในความจำเป็น
จะต้องประพฤติตามความในพระราชกำหนดกฎหมายสำหรับที่ดินซึ่งคงใช้อยู่ในเวลานี้และที่จะได้แก้ไขเปลี่ยนแปลงหรือตั้งขึ้นใหม่
ในภายหน้าสืบไปนั้นทุกประการ
ถ้าผู้ใดจะได้รับประโยชน์จากที่ดินแปลงนี้ด้วยประการใด ๆ มีการซื้อขาย, จำนอง, เช่า, รับมรดก, ให้ปัน, ใ้ก่อน,
แลกเปลี่ยน, เป็นต้น ต้องนำโฉนดฉบับนี้มาให้เจ้าพนักงานจดทะเบียนตามฉบับแล้วจึงจะนับว่าการนั้นชอบด้วยกฎหมาย
เว้นแต่ถ้าเช่าถือไม่เกิน ๓ ปี จึงไม่จำเป็นต้องจดทะเบียน
เพื่อให้เป็นหลักฐานแห่งหนังสือโฉนดฉบับนี้ เจ้าพนักงานผู้มีชื่อในท้ายหนังสือนี้ ได้ลงชื่อและประทับตราตำแหน่ง
ไว้เป็นสำคัญแต่วันที่ ๑๐ เดือน เดือน พุทธศักราช ๒๔๖๕

(นายวินัย คุ้มสมศรี)
ปลัดจังหวัด สมุทรปราการ
พระราชวังสนามจันทร์

(นายประสพ พงษ์สมศรี)
เจ้าพนักงานที่ดิน

ชชกาภ
เล่ม ๓๖
หน้า ๕๕

๑๖
๒๖
๓๖

สำนักงานแผนที่
มาตราส่วน ๑/๕๐๐๐

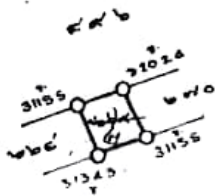

.....
.....
31 ส.ค. ๐7

ผู้สำรวจแผนที่

ผู้ตรวจแผนที่

ที่ดินเลขที่ ๕๑๓ (๗๖๒๔-๑๕)
ที่ดินเลขที่ ๗๒๖๐ หน้าสำกร ๒๓๖๕
ตำบล บางโพธิ์



โฉนดที่ ๑๒๕๑๑
เล่ม ๑๒๕ หน้า ๑๐
อำเภอ ได้จึงสมัครปรากฏ (ได้)

โฉนดที่ดินจะฉบับนี้ ได้ทำโดยพระบรมราชานุญาตใน พระบาทสมเด็จพระมหากษัตริย์แห่งประเทศไทย

ให้ให้แก่หรือแจกจ่าย เพียนทว เป็นบุตร ชายแม่ัน นางนวม เจ้าคำดี ไทย สักขาคดี ไทย

อยู่ที่บ้านนางจุมเทียบเลขที่ ๕๑๓ ในหน้าพื้นที่ ๕ ตำบล นางจุมเทียบ อำเภอ สักขาคดี
จังหวัด สุพรรณบุรี ทั่วท้องพระกรณิโปรดเกล้าฯ พระราชทานพระบรมราชานุญาตให้สมัครซื้อจึงได้ออกโฉนดแล้ว
จึงมอบให้ถือที่ดินแปลงหนึ่งซึ่งอยู่ที่ บางโพธิ์ ตำบล บางโพธิ์ อำเภอ ได้จึงสมัครปรากฏ
จังหวัด ได้จึงสมัครปรากฏ สำเนาหลักฐานโคลงเส้นกระแสพระยานั้นส่งตรวจถูกต้องกันแล้ว ตามสำเนาบรรณ
หมายเลขที่ดิน ๑๒๖๐ คิดเป็นเนื้อที่ประมาณ ๓๖ ตารางวาหรือ ไร่ ๑ งาน ๖๖ ตารางวา

ทิศตะวันออก	จดที่ดินเลขที่ ๕๕๐	๖๗๐
ทิศตะวันตก	จดที่ดินเลขที่ ๕๕๖	๖๖๕
ทิศเหนือ	จดที่ดินเลขที่ ๕๕๖	๖๗๐
ทิศใต้	จดที่ดินเลขที่ ๕๕๐	

ทรงพระกรุณาโปรดเกล้าฯ ให้ผู้รับพระราชทานพระบรมราชานุญาตถือที่ดินแปลงนี้ มีทั้งกรรมสิทธิ์และต้องอยู่ในความจำเป็น
จะต้องประพฤติตามความในพระราชกำหนดกฎหมายสำหรับที่ดินซึ่งตั้งอยู่ในเวลานี้และที่จะได้แก้ไขเปลี่ยนแปลงหรือตั้งเงินใหม่
ในภายหลังสืบไปเป็นทุกประการ

ถ้าผู้ใดจะได้รับประโยชน์จากที่ดินแปลงนี้ด้วยประการใด ๆ มีการซื้อขาย, จำนอง, เช่า, รับมรดก, ให้ปัน, ไถ่ถอน,
แลกเปลี่ยน, เป็นต้น ต้องนำโฉนดนี้มาให้เจ้าพนักงานจดทะเบียนตามข้อบังคับแล้วจึงจะนับว่าการนั้นชอบด้วยกฎหมาย
เว้นแต่ถ้าเช่าถือไม่เกิน ๓ ปี จึงไม่จำเป็นต้องจดทะเบียน

เพื่อให้เป็นหลักฐานแห่งหนังสือโฉนดนี้ เจ้าพนักงานผู้ซื้อในท้ายหนังสือนี้ ได้ลงชื่อและประทับตราตำแหน่ง
ไว้เป็นสำคัญแต่วันที่ ๑๕ มิถุนายน ๒๔๖๕ สิงหาคม พุทธศักราช ๒๔๖๕

(เจ้าพนักงานผู้ซื้อ)
ปลัดกระทรวงมหาดไทย
ข้าราชการจังหวัด

เจ้าพนักงานที่ดิน

หน้า
เล่ม
หน้า

หน้า
เล่ม
หน้า

ที่จำลองแผนที่
ภาคทวิส่วน ๑
๑๐๐๐

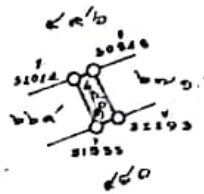

๑
๒
๓
๔
๕
๖
๗
๘
๙
๑๐
๑๑
๑๒
๑๓
๑๔
๑๕
๑๖
๑๗
๑๘
๑๙
๒๐
๒๑
๒๒
๒๓
๒๔
๒๕
๒๖
๒๗
๒๘
๒๙
๓๐
๓๑
๓๒
๓๓
๓๔
๓๕
๓๖
๓๗
๓๘
๓๙
๔๐
๔๑
๔๒
๔๓
๔๔
๔๕
๔๖
๔๗
๔๘
๔๙
๕๐

ผู้จำลอง
๑๑ มิถุนายน ๒๕๒๙
๑๑ มิถุนายน ๒๕๒๙

๕๖๖(๗๖๐๔-๑)

ที่ดินระวาง ๕๖๖
เลขที่ดิน ๖๖๖ หน้าสำรวจ ๒๓๖๕
ตำบล ขางเมือ



โฉนดที่ ๑๒๕๖๑
เล่ม ๖๕๕ หน้า ๑๒
อำเภอ เมืองสมุทรปราการ

โฉนดที่ดินฉบับนี้ ได้ทำโดยพระบรมราชานุญาตใน พระบาทสมเด็จพระมหากษัตริย์แห่งประเทศไทย

ให้ไว้แก่ นายพยอม ช่างกร เป็นบุตร นายพงษ์ นางสังวาลย์ เพื่อชาติ ไทย สัญชาติ ไทย

อยู่ที่บ้านขางเมือ เลขที่ ๑๓๒ ในหมู่บ้านที่ ๑ ตำบล ขางเมือ อำเภอ เมืองสมุทรปราการ
จังหวัด สมุทรปราการ วัตถุประสงค์เพื่อปลูกสร้างอาคารพาณิชย์ ๒ ชั้น
ข้างถนน ก่อที่ดินแปลงหนึ่งซึ่งอยู่ที่ ขางเมือ ตำบล ขางเมือ อำเภอ เมืองสมุทรปราการ
จังหวัด สมุทรปราการ สำนักงานโคลงเส้นกระแสพระยานรังสรรค์ถูกต้องกันแล้ว
หมายเลขที่ดิน ๖๖๖ คิดเป็นเนื้อที่ประมาณ ๖๖๖ ตารางวาหรือ

เทศดัดเดียดก่อน
ทิศตะวันออก จดศูนย์กลางไปทาง
ทิศตะวันตก จดที่ดินเลขที่ ๕๖๖ ๖๖๐
ทิศเหนือ จดที่ดินเลขที่ ๕๖๖ จดศูนย์กลางไปทาง
ทิศใต้ จดที่ดินเลขที่ ๕๖๐

ทรงพระกรุณาโปรดเกล้าฯ ให้รับพระราชทานพระบรมราชานุญาตที่ดินแปลงนี้ มีทั้งกรรมสิทธิ์และต้องอยู่ในความจำเป็น
จะต้องประพฤติตามความในพระราชกำหนดกฎหมายสำหรับที่ดินซึ่งตั้งอยู่ในเวลานี้และที่จะได้แก้ไขเปลี่ยนแปลงหรือตั้งขึ้นใหม่
ในภายหน้าสืบไปนั้นทุกประการ

ถ้าผู้ใดจะไดรับประโยชน์จากที่ดินแปลงนี้ด้วยประการใด ๆ มีการซื้อขาย, จ้างนอง, เช่า, รับมรดก, ให้ปัน, ฝากถอน,
แลกเปลี่ยน, เป็นต้น ต้องนำโฉนดนี้มาให้เจ้าพนักงานจดทะเบียนตามรอนฉบับแล้วจึงจะนับว่าการนั้นชอบด้วยกฎหมาย
เว้นแต่ถ้าทำถือไม่เกิน ๓ ปี จึงไม่จำเป็นจะต้องจดทะเบียน

เพื่อให้เป็นหลักฐานเช่นนี้จึงออกโฉนดนี้
สำนักงานผังเมืองในท้ายหนังสือ
กรกฎาคม พุทธศักราช ๒๓๖๕



๑๖.๓.๐๗
๙.๙๙๙
๑๕๓๓๖

ที่จำลองแผนที่
ภาคทศวิน ๑
๕๐๐๐

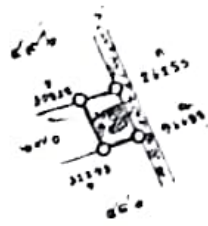

.....
.....
.....
.....
.....

๖๑ ๑๑ ๐๗

ภาพถ่ายด้านหน้าที่ดิน



ภาพถ่ายด้านหน้าที่ดิน



ภาพจากมุมสูง



ภาพจากมุมสูง



ภาพจากดาวเทียม

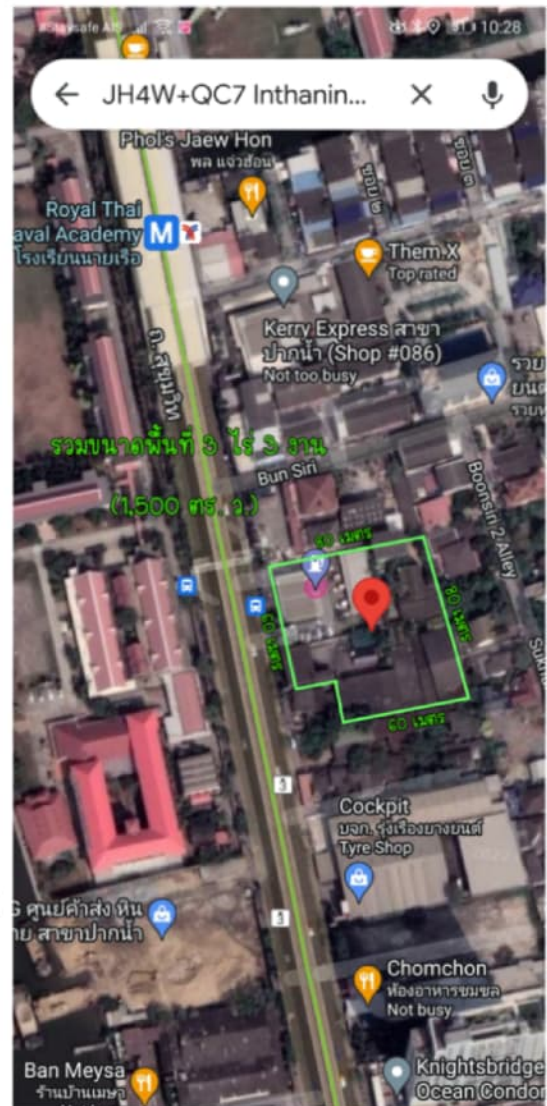

หมายเหตุ:

1. สิ่งปลูกสร้างเดิมบนที่ดิน ทางเจ้าของรับผิดชอบการรื้อถอน
2. สัญญาเช่าปืมน้ำมัน คงเหลือ 12 ปี (ค่าเช่า 120,000 บาทต่อเดือน)
ทางเจ้าของยกเลิกสัญญาได้

ภาพจากดาวเทียม

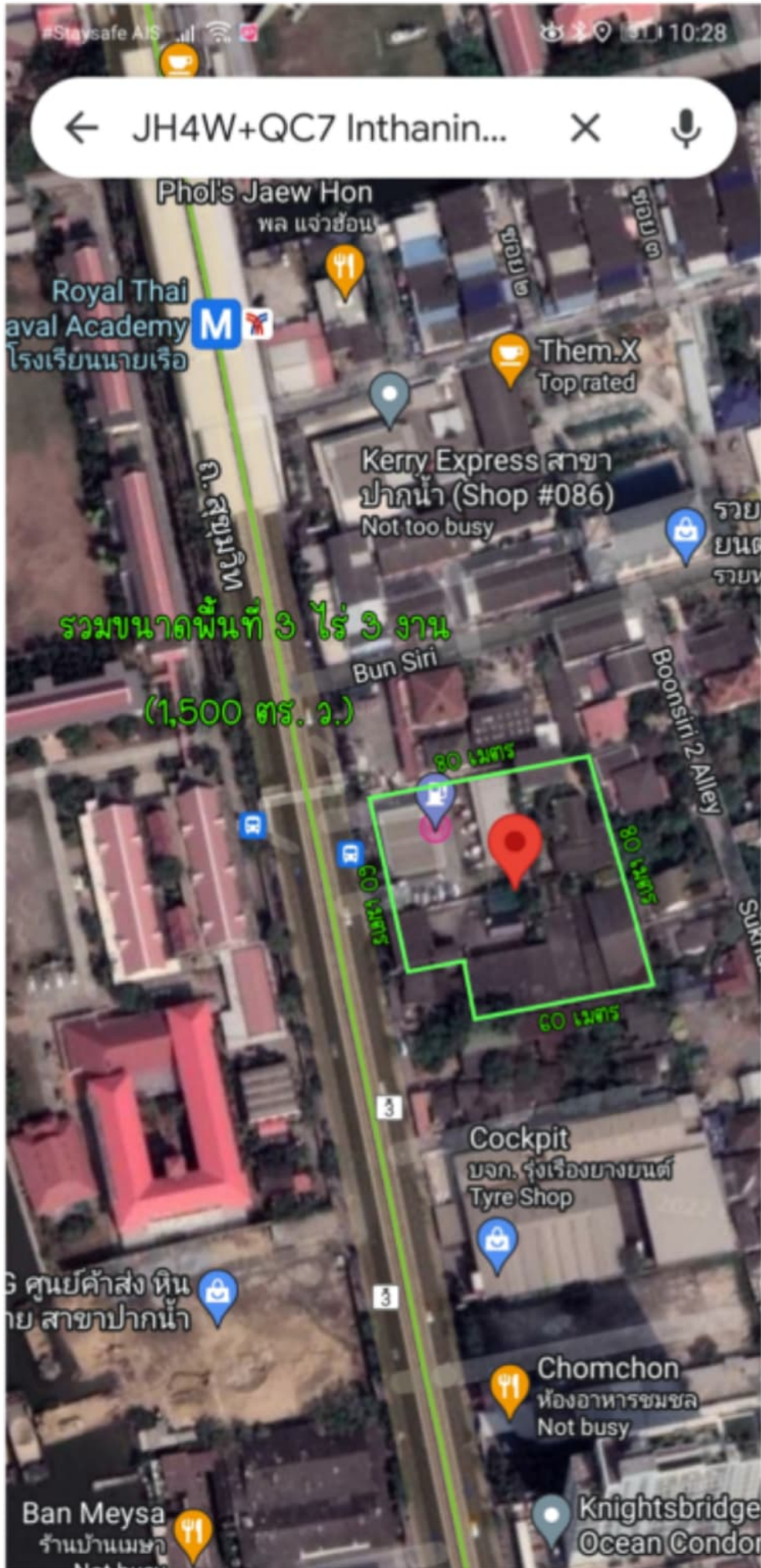

ภาพจากดาวเทียม



ข้อมูลการเดินทาง



ตรงข้ามซอยบุญศิริ

ป้ายรถเมล์

- เส้นทาง
- บันทึก
- ใกล้เคียง
- ส่งไปที่โทรศัพท์ของคุณ
- แชร์

ตำบลปากน้ำ อำเภอเมืองสมุทรปราการ สมุทรปราการ 10270

JH4W+Q6 เทศบาลนครสมุทรปราการ ตำบลปากน้ำ อำเภอเมืองสมุทรปราการ สมุทรปราการ

เพิ่มป้ายกำกับ

แนะนำให้แก้ไข

รถประจำทาง

25 Short	102 AC
142 AC	508 AC
511	511 Express
536 AC	552n

bmta.co.th

ดูกระดานแจ้งเวลาออกเดินทาง

รูปภาพ



เพิ่มรูปภาพ

หากไม่พบสิ่งที่คุณต้องการที่นี่ มักจะดีค่าตอบจากชุมชนภายใน 20 นาที

ถามชุมชน

เขียนรีวิว

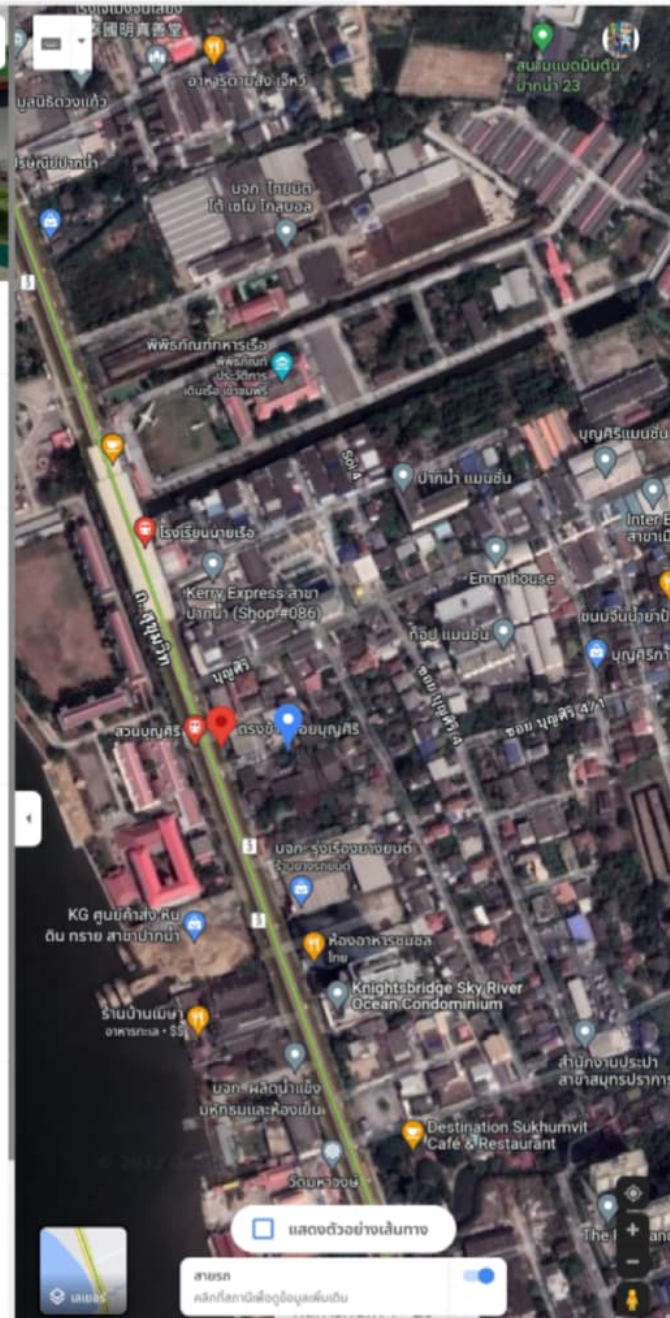

แสดงตัวอย่างเส้นทาง

สายรถ

คลิกที่สถานีเพื่อดูข้อมูลเพิ่มเติม

- แพรกษา 4.7 ★ (20) ป้ายรถราง
- ศรีนครินทร์ 4.3 ★ (13) ป้ายรถราง
- นารถสุนทร ไม้ตรีว สภาเมืองสง
- ป้ายรถ 3.7 ★ สภาเมือง

เว็บไซต์

© 2022 CNES / Airbus Maxar Technologies SAS. 100 m

ข้อมูลการเดินทาง



องค์การขนส่งมวลชนกรุงเทพ
Bangkok Mass Transit Authority

เปลี่ยนภาษา EN TH

เปลี่ยนขนาดตัวอักษร : ก ก ก

เปลี่ยนการแสดงผล :

ดาวน์โหลด สมุดรงาน แนะนำเว็บไซต์ แพนฟังก์เว็บไซต์

หน้าหลัก [แนะนำองค์กร](#) [ข่าว/กิจกรรม](#) [จัดซื้อ/จัดจ้าง](#) [สัญญา](#) [การบริการ](#) **สายรถประจำทาง** [แสดงความคิดเห็น](#) [ศูนย์ข้อมูลข่าวสาร](#) [ติดต่อเรา](#)

หน้าหลัก > สายรถประจำทาง

สายรถประจำทาง

สายรถ ต้นทาง ปลายทาง

สถานที่วิ่งผ่าน ประเภทการวิ่ง ประเภท เขตการเดินรถ

สายรถ	เขตการเดินรถ	ต้นทาง - ปลายทาง	ประเภทรถ	ช่วงเวลาเดินรถ
25	3	อุ่มผัด - ท่าปล่อยรถสราญรมย์	<ul style="list-style-type: none">รถธรรมดา(ครีม - แดง)รถปรับอากาศ(ยูโรโท)	02:20 - 22:00
102	3	ปากน้ำ - อู่สารประดิษฐ์	<ul style="list-style-type: none">รถปรับอากาศ ใช้ก๊าซ(NGV 489)	04:00 - 22:00
142	3	ปากน้ำ - แสมดำ	<ul style="list-style-type: none">รถปรับอากาศ(ยูโรโท)	05:00 - 22:00
508	3	ปากน้ำ - ท่าราชวรดิษฐ์	<ul style="list-style-type: none">รถปรับอากาศ(ยูโรโท)	04:00 - 21:00
511	3	ปากน้ำ - สายใต้ใหม่	<ul style="list-style-type: none">รถปรับอากาศ ใช้ก๊าซ(NGV 489)	03:00 - 22:00
536	3	ปากน้ำ - หมอชิต2	<ul style="list-style-type: none">รถปรับอากาศ(ยูโรโท)	04:00 - 21:30

องค์การขนส่งมวลชนกรุงเทพ

สำนักงานใหญ่ 131 ถนนวิวัฒธรรม ห้วยขวาง กทม. 10310 ตู้ ปณ. 5 ปทพ สุทธิสาร กทม. 10310

โทรศัพท์ Call Center 1348 | ติดต่อสำนักงานใหญ่ 02-2460339, 02-2460741-4 โทรสาร 02-2472189 | แนะนำบริการ 1348@bmta.co.th

45114545



[Site Policy](#) | [Privacy Policy](#) | [Security Policy](#)

รองรับการทำงานบน IE8+, Firefox 20+, Chrome 25+, Safari 5.1+, Opera 11+

Copyright © 2022 องค์การขนส่งมวลชนกรุงเทพ, All Rights Reserved.

ข้อมูลการเดินทาง

แผนที่เส้นทางรถไฟฟ้าบีทีเอส BTS SkyTrain Route Map

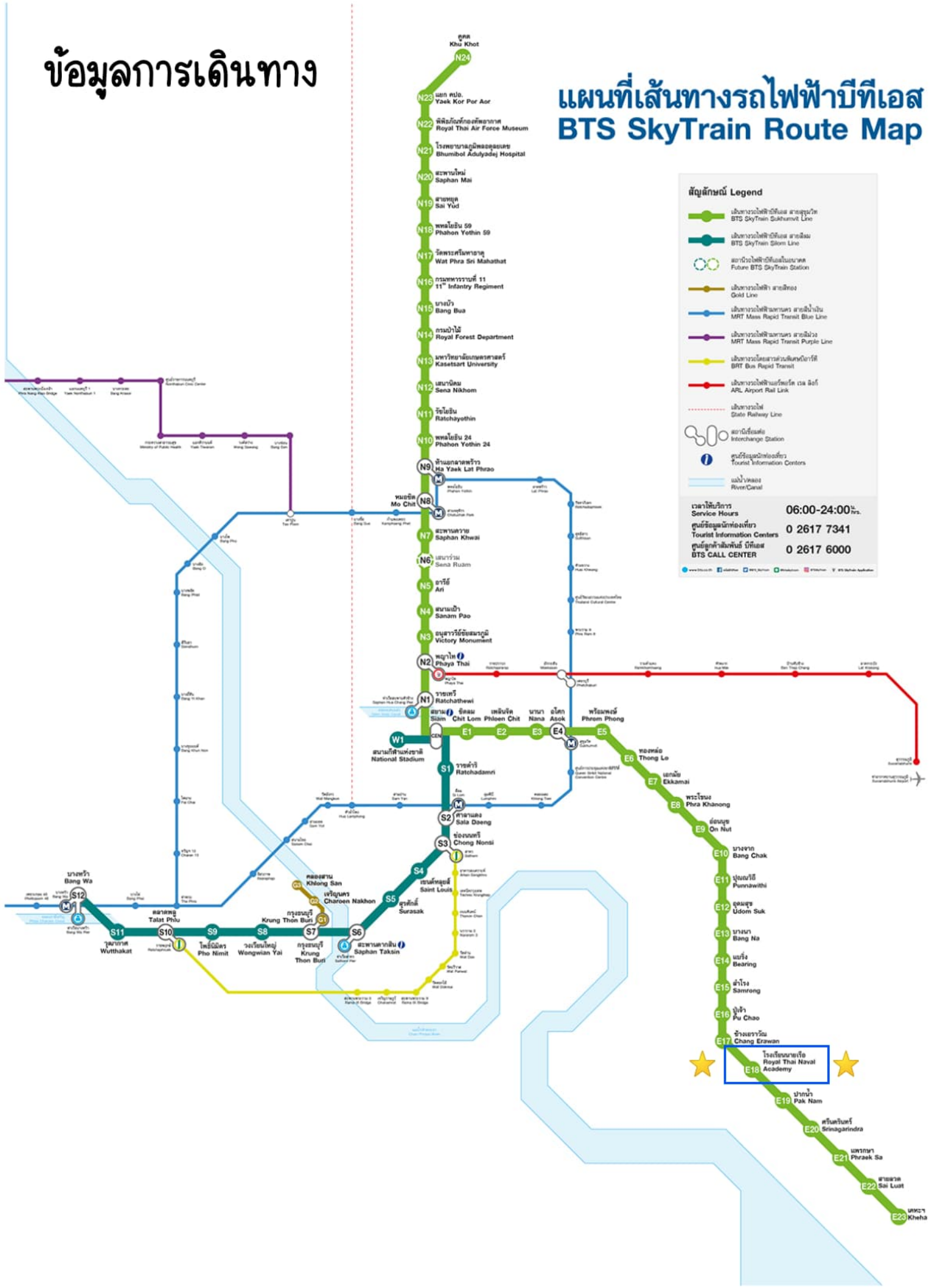

สัญลักษณ์ Legend

- เส้นทางรถไฟฟ้าบีทีเอส สายสุขุมวิท
BTS SkyTrain Sukhumvit Line
- เส้นทางรถไฟฟ้าบีทีเอส สายสีลม
BTS SkyTrain Silom Line
- สถานีรถไฟฟ้าบีทีเอสในอนาคต
Future BTS SkyTrain Station
- เส้นทางรถไฟฟ้า สายสีทอง
Gold Line
- เส้นทางรถไฟฟ้าสายด่วน สายสีน้ำเงิน
MRT Mass Rapid Transit Blue Line
- เส้นทางรถไฟฟ้าสายด่วน สายสีม่วง
MRT Mass Rapid Transit Purple Line
- เส้นทางรถโดยสารด่วนพิเศษ บีทีอาร์
BRT Bus Rapid Transit
- เส้นทางรถไฟฟ้าแอร์พอร์ต เรล ลิงก์
APL Airport Rail Link
- เส้นทางรถไฟ
State Railway Line
- สถานีเชื่อมต่อ
Interchange Station
- ศูนย์ข้อมูลนักท่องเที่ยว
Tourist Information Centers
- แม่น้ำและคลอง
River/Canal

เวลาให้บริการ Service Hours 06:00-24:00น.

ศูนย์ข้อมูลนักท่องเที่ยว Tourist Information Centers 0 2617 7341

ศูนย์ลูกค้าสัมพันธ์ บีทีเอส BTS CALL CENTER 0 2617 6000

- N24 คุก Khu Khot
- N23 แยก ปอ. Yaek Kor Por Aor
- N22 พิพิธภัณฑ์กองทัพอากาศ Royal Thai Air Force Museum
- N21 โรงพยาบาลภูมิพลอดุลยเดช Bhumibol Adulyadej Hospital
- N20 สะพานใหม่ Saphan Mai
- N19 สาขาศุข Sai Yud
- N18 พลเรือน 59 Phahon Yothin 59
- N17 วัดพระศรีมหาธาตุ Wat Phra Sri Mahathat
- N16 กรมทหารราบที่ 11 11th Infantry Regiment
- N15 บางบัว Bang Bua
- N14 กรมป่าไม้ Royal Forest Department
- N13 มหาวิทยาลัยเกษตรศาสตร์ Kasetsart University
- N12 เสนาภิรม Sena Nikhom
- N11 รัชโยธิน Ratchayothin
- N10 พลเรือน 24 Phahon Yothin 24
- N9 ตำบลกลางฟ้า Ma Yaek Lat Phrao
- N8 มอชิต Mo Chit
- N7 สะพานขาว Saphan Khwai
- N6 เสนาราม Sena Ruam
- N5 อารีย์ Ari
- N4 สนามเป้า Sanam Pao
- N3อนุสาวรีย์ชัยสมรภูมิ Victory Monument
- N2 พญาไท Phaya Thai
- N1 ราชเทวี Ratchathewi
- E10 บางจาก Bang Chak
- E11 ปุณณวิถี Punnavithi
- E12 อนุสาวรีย์ Udom Suk
- E13 บางนา Bang Na
- E14 เบริง Bearing
- E15 สามเวิง Samrong
- E16 ทุ่งเจ้า Phu Chao
- E17 งามสราวิญ Chang Erawan
- E18 วิทยาลัยนาวิกธรณ์ Royal Thai Naval Academy
- E19 ปากน้ำ Pak Nam
- E20 ศรีนครินทร์ Srinagarindra
- E21 ทรายกองดิน Phraek Sa
- E22 ทรายกองดินใต้ Sai Lue
- E23 ทรายกองดินใหม่

ข้อมูลการเดินทาง



แผนที่บริเวณสถานี Area Map

E18

โรงเรียนนายเรือ

Royal Thai Naval Academy

สายสุขุมวิท Sukhumvit Line



สัญลักษณ์ Legend

	สถานีรถไฟฟ้า
	ป้ายรถเมล์
	จุดจอดรถแท็กซี่
	ป้ายรถเมล์
	จุดจอดรถแท็กซี่
	ป้ายรถเมล์
	จุดจอดรถแท็กซี่
	ป้ายรถเมล์
	จุดจอดรถแท็กซี่
	ป้ายรถเมล์
	จุดจอดรถแท็กซี่
	ป้ายรถเมล์
	จุดจอดรถแท็กซี่
	ป้ายรถเมล์
	จุดจอดรถแท็กซี่
	ป้ายรถเมล์
	จุดจอดรถแท็กซี่
	ป้ายรถเมล์
	จุดจอดรถแท็กซี่

www.bts.co.th

[BTS SkyTrain Application](#)

[รถไฟฟ้าบีทีเอส](#)

[คุยด้วยบีทีเอส](#)

[@btsskytrain](#)

[@BTS_SkyTrain](#)

[0 2617 6000](tel:026176000)



ปรับปรุงข้อมูลล่าสุด มีนาคม 2562
Last Update: March 2019

ข้อมูลการเดินทาง

หน้าแรก | BTS E-Library | ข่าวสารและกิจกรรม | ข้อแนะนำเพื่อความปลอดภัย

ร่วมงานกับบีทีเอส | ติดต่อเรา | ภาษาไทย



เกี่ยวกับเรา | ข้อมูลบัตรโดยสาร | ข้อมูลการใช้บริการ
ธุรกิจและบริการ | บีทีเอส ชาเลนจ์ | โปรโมชัน | คำถามที่พบบ่อย

90 นาทีขึ้นไป

เส้นทางและอัตราค่าโดยสาร

สถานี

สถานี

เลือกเส้นทาง :

[CEN] สยาม

เลือกปลายทาง:

[E18] โรงเรียนนายเรือ

ค้นหา

วางแผนการเดินทาง

[ข้อนตาราง]

คำนวณราคาและเวลาเดินทาง

[ข้อนตาราง]

ต้นทางที่เลือก

สถานีสยาม | Siam

ดูเพิ่มเติม

ปลายทางที่เลือก

สถานีโรงเรียนนายเรือ | Royal Thai Naval Academy

ดูเพิ่มเติม

เวลาการเดินทาง

~34 นาที

รายละเอียดการเดินทาง

ตารางการเดินทางรถไฟฟ้า

บัตรโดยสารเที่ยวเดียว	59 บาท
บัตรโดยสารสำหรับบุคคลทั่วไปแบบเติมเงิน	59 บาท
บัตรโดยสารสำหรับนักเรียน นักศึกษาแบบเติมเงิน	54 บาท
บัตรโดยสารสำหรับผู้สูงอายุ	29 บาท

หมายเหตุ* บัตรโดยสารแบบเติมเงินเที่ยวเดินทางราคาค่าโดยสารต่อเที่ยวขึ้นอยู่กับจำนวนเที่ยวเดินทางตามโปรโมชันที่เลือก ยกเว้นสถานีส่วนต่อขยายสายสุขุมวิท และสถานีส่วนต่อขยายสายสีลม

เกี่ยวกับบีทีเอส

- ประวัติความเป็นมา
- วิสัยทัศน์ ภารกิจ และค่านิยมร่วม

* คณะกรรมการการรถไฟฟ้า

เราใช้คุกกี้เพื่อเพิ่มประสบการณ์การใช้งานเว็บไซต์ bts.co.th ของท่านที่ดียิ่งกว่าเดิม ในการใช้งานเว็บไซต์ของเรา ถือว่าท่านยอมรับการใช้คุกกี้ตามที่ระบุใน นโยบาย

และคณะกรรมการที่ปรึกษา

- การรับรองมาตรฐาน
- นโยบายบริษัท

ข้อมูลบัตรโดยสาร

- บัตรโดยสารเที่ยวเดียว
- บัตรโดยสารประเภทหนึ่งวัน

* บัตรแบบเติมเงิน

ความเป็นส่วนเดียวบัตรโดยสาร

- เงื่อนไขการออกบัตร

ขั้นตอนการใช้งานบัตร

เวลาให้บริการของรถไฟฟ้าบีทีเอส¹

BTS SkyTrain Service Information¹

สายสุขุมวิท Sukhumvit Line									
จากสถานี From station	Khu Khot → Kheha				Kheha → Khu Khot				
	ขบวนแรก เวลา (น.) Time of first train (hrs.)	ขบวนสุดท้ายเวลา (น.) Time of last train (hrs.)			ขบวนแรก เวลา (น.) Time of first train (hrs.)	ขบวนสุดท้ายเวลา (น.) Time of last train (hrs.)			
		ไม่สถานีปลายทาง สถานีปลายทาง To Kheha/ Bang Wa/ National Stadium	รถบริการพิเศษ สำหรับสายสุขุมวิท สถานีปลายทาง สถานีปลายทาง Supplementary train from Khu Khot to Samrong and to Bang Wa/ National Stadium	รถบริการพิเศษ สำหรับสายสุขุมวิท สถานีปลายทาง สถานีปลายทาง Supplementary train from Khu Khot to Ha Yaek Lat Phrao		ไม่สถานีปลายทาง สถานีปลายทาง To Khu Khot/ Bang Wa/ National Stadium	รถบริการพิเศษ สำหรับสายสุขุมวิท สถานีปลายทาง สถานีปลายทาง Supplementary train from Kheha to Ha Yaek Lat Phrao and to Bang Wa/ National Stadium	รถบริการพิเศษ สำหรับสายสุขุมวิท สถานีปลายทาง สถานีปลายทาง Supplementary train from Kheha to Samrong	
N24	Khu Khot	05:15	23:15	23:30	00:00	สถานีสุดท้าย Last station	สถานีสุดท้าย Last station		
N23	เขต กอ. Yaek Kor Por Aor	05:17	23:17	23:33	00:02	05:38	00:44		
N22	พิพิธภัณฑ์กองทัพอากาศ Royal Thai Air Force Museum	05:19	23:19	23:34	00:04	05:37	00:43		
N21	โรงพยาบาลอภัยภูเบศร Bumabul Adulyadej Hospital	05:21	23:21	23:36	00:06	05:35	00:41		
N20	สะพานมัย Saphan Mai	05:23	23:23	23:38	00:08	05:33	00:38		
N19	สายหยุด Sai Yud	05:25	23:25	23:40	00:10	05:31	00:37		
N18	พหลโยธิน 59 Phahon Yothin 59	05:26	23:26	23:41	00:11	05:30	00:35		
N17	วัดพระศรีมหาธาตุ Wat Phra Sri Mahathat	05:28	23:28	23:43	00:13	05:28	00:33		
N16	กรมทหารราบที่ 11 11 th Infantry Regiment	05:30	23:30	23:45	00:15	05:26	00:31		
N15	บางบัว Bang Bua	05:32	23:32	23:47	00:17	05:24	00:29		
N14	กรมป่าไม้ Royal Forest Department	05:33	23:34	23:48	00:19	05:23	00:28		
N13	มหาวิทยาลัยเกษตรศาสตร์ Kasetsart University	05:35	23:36	23:50	00:21	05:21	00:26		
N12	เสนาบดีคม Sena Nikhom	05:36	23:37	23:51	00:22	05:19	00:24		
N11	รัชโยธิน Ratchayothin	05:38	23:39	23:53	00:24	05:18	00:23		
N10	พหลโยธิน 24 Phahon Yothin 24	05:39	23:40	23:54	00:25	05:16	00:21		
N9	ห้าแยกลาดพร้าว Ha Yaek Lat Phrao	05:41	23:42	23:56	สถานีสุดท้าย Last station	05:15	00:19	สถานีสุดท้าย Last station	
N8	หมอชิต Mo Chit	05:15	23:46	00:00		05:57	00:16	00:29	
N7	สะพานควาย Saphan Khwai	05:16	23:47	00:01		05:55	00:14	00:27	
N5	อารีย์ Ari	05:19	23:50	00:04		05:53	00:11	00:25	
N4	สนามเป้า Sanam Pao	05:20	23:51	00:05		05:51	00:10	00:24	
N3	อนุสาวรีย์ชัยสมรภูมิ Victory Monument	05:23	23:54	00:08		05:49	00:07	00:21	
N2	พญาไท Phaya Thai	05:25	23:56	00:10		05:47	00:05	00:19	
N1	ราชเทวี Ratchathewi	05:27	23:58	00:12		05:46	00:04	00:18	
CEM	สยาม Siam	05:29	00:02	00:15		05:43	00:02	00:15	
E1	ชิดลม Chit Lom	05:31	00:03	00:16		05:41	23:58	00:13	
E2	เพลินจิต Phloen Chit	05:33	00:05	00:18		05:39	23:56	00:11	
E3	นานา Nana	05:35	00:07	00:20		05:38	23:55	00:10	
E4	อโศก Asok	05:36	00:09	00:21		05:36	23:53	00:08	
E5	พร้อมพงษ์ Phrom Phong	05:38	00:11	00:24		05:34	23:51	00:06	
E6	ทองหล่อ Thong Lo	05:40	00:13	00:25		05:32	23:49	00:04	
E7	เอกมัย Ekkamai	05:42	00:14	00:27		05:30	23:48	00:02	
E8	พระโขนง Phra Khanong	05:44	00:16	00:29		05:28	23:46	00:01	
E9	อ่อนนุช On Nut	05:46	00:18	00:31		05:26	23:44	23:58	
E10	บางจาก Bang Chak	05:48	00:20	00:33		05:24	23:42	23:56	
E11	ปิ่นเกล้า Punnawithi	05:49	00:22	00:34		05:23	23:40	23:55	
E12	อุดมสุข Udom Suk	05:51	00:24	00:36		05:21	23:39	23:53	
E13	บางนา Bang Na	05:53	00:26	00:39		05:19	23:36	23:51	
E14	เบิ่ง Bearing	05:55	00:27	00:40		05:17	23:35	23:48	
E15	สำโรง Samrong	05:15	00:30	สถานีสุดท้าย Last station		05:15	23:32	23:47	สถานีสุดท้าย Last station
E16	ปู่เจ้า Pu Chao	05:16	00:32			05:30	23:30	23:45	00:15
E17	ช้างเอราวัณ Chang Erawan	05:19	00:35			05:27	23:27	23:42	00:12
E18	โรงเรียนนายเรือ Royal Thai Naval Academy	05:22	00:37			05:24	23:25	23:39	00:10
E19	ปากน้ำ Pak Nam	05:23	00:39			05:23	23:23	23:38	00:08
E20	ศรีนครินทร์ Srinagarindra	05:26	00:42			05:20	23:20	23:35	00:05
E21	พรกษา Phraek Sa	05:28	00:44			05:18	23:18	23:33	00:03
E22	สายลม Sai Luat	05:29	00:46			05:17	23:17	23:32	00:02
E23	เคหะฯ Kheha	สถานีสุดท้าย Last station	สถานีสุดท้าย Last station			05:15	23:15	23:30	00:00

สถานี BTS ที่ใกล้ที่สุด
ระยะ 220 เมตร →
สถานีโรงเรียนนายเรือ