

ข้อมูลสำหรับเสนอขาย

สถานะผู้เสนอขาย นายหน้า นายภาสกร พลเยี่ยม 0809989539 Email : agent.patsakorn@gmail.com

ขนาดพื้นที่ 26 ไร่ 1 งาน 50.0 ตารางวา(10,550 ตารางวา)

ราคาเสนอขาย 263,750,000 บาท (ตารางวาละ 25,000 บาท)

ค่าใช้จ่าย ค่าธรรมเนียมการโอนค่าใช้จ่ายกรรมที่ดิน ฝายละครึ่ง

ทำเลที่ตั้ง แขวง ศาลาธรรมสพน์ เขตทวีวัฒนา กรุงเทพมหานคร 10170

<https://goo.gl/maps/UvKRWEAVEz732r5b7> 13.798223248671935, 100.36102923260921

จำนวนโฉนด 2 โฉนด

เลขโฉนด 66116 3270

หน้าสำรวจ 31473 964

เลขที่ดิน 104 1

เลขระวาง 5036 | 4624-03 (1000)

ค่าพิกัด 13.79858329,100.36079096 13.79769150,100.36090309

ขนาดที่ดิน หน้ากว้างติดถนน 59 เมตร ลึก 530 เมตร

ประเภททางเข้า ถนนสาธารณะ

สีผังเมือง สีเขียว ก.4

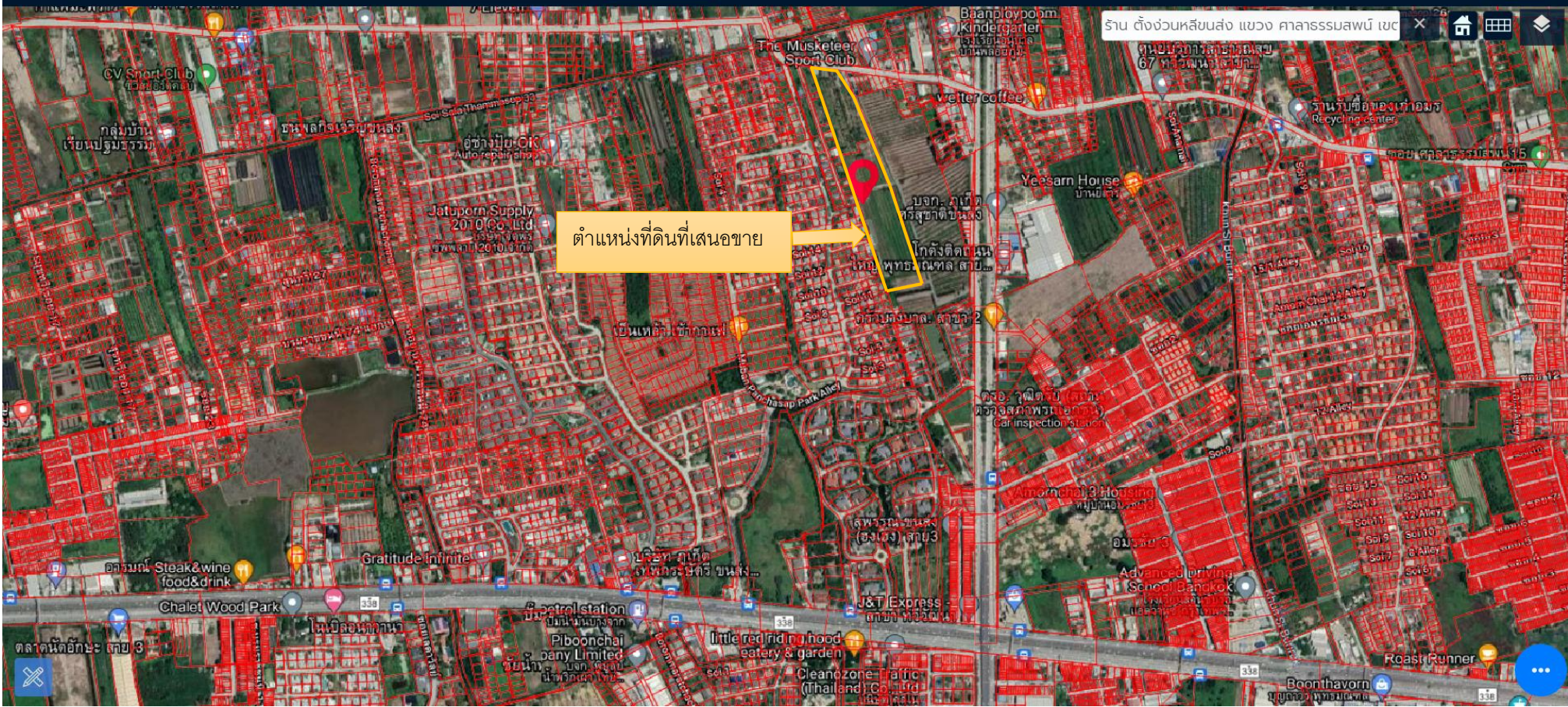



55 ซอย ศาการรณสพน
กรุงเทพมหานคร
Google
Street View

ตำแหน่งที่ดินที่เสนอขาย





แปลงนี้

ไปพุทธมณฑลสาย3

