

นำเสนอที่ดินเปล่าติดถนนใหญ่เส้นรังสิต-นครนายก คลอง 9

พื้นที่สีชมพู

เนื้อที่ดิน 45-2-78.7 ไร่ (18,279 ตารางวา)

เนื้อที่ดิน 50-0-0 ไร่ (20,000 ตารางวา)

ติดต่อ : คุณสุภากร วงศ์สิงโต (ผู้ได้รับมอบอำนาจจากเจ้าของที่ดิน) 08 5386 1503

# ที่ดินเปล่าติดถนนใหญ่เส้นรังสิต-นครนายก คลอง 9

**พื้นที่สีชมพู** พิกัดที่ดิน 14.046152, 100.804218

เนื้อที่ดินทั้ง 2 แปลงรวมกัน 95-2-78.7 ไร่ (38,279 ตารางวา)

ด้านหน้ากว้างติดถนนรังสิต-นครนายกประมาณ 100 เมตร

ลึกประมาณ 1,600 เมตร

ราคาเสนอขายไร่ละ 4,200,000 บาท(สี่ล้านสองแสนบาทถ้วน)

รวมเป็นเงินทั้งสิ้น 401,926,350 บาท (ค่าโอน, ค่าอากร ผู้ขาย/เจ้าของทรัพย์สินเป็นผู้ชำระเอง)

ติดต่อ : คุณศุภากร วงศ์สิงโต (ผู้ได้รับมอบอำนาจจากเจ้าของที่ดิน) 08 5386 1503





การเดินทาง การจราจร และสถานที่ใกล้เคียง

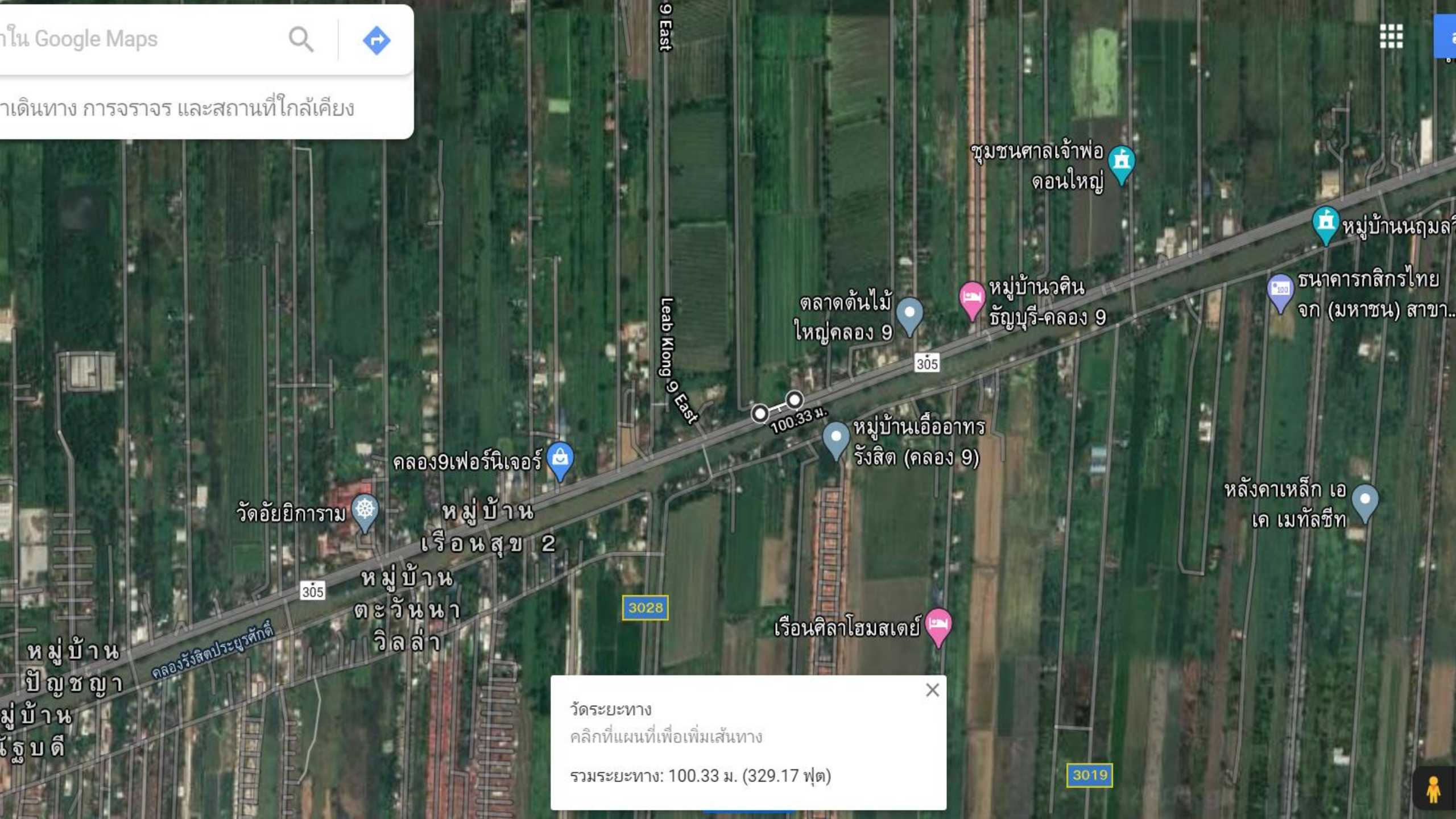

ชุมชนศาลเจ้าพ่อ  
ดอนใหญ่

หมู่บ้านนฤมล

ธนาคารกสิกรไทย  
จก (มหาชน) สาขา...

หมู่บ้านวคิน  
ธัญบุรี-คลอง 9

ตลาดต้นไม้  
ใหญ่คลอง 9

Leab Kloug 9 East

305

100.33 ม.

หมู่บ้านเอื้ออาทร  
รังสิต (คลอง 9)

คลอง9เฟอร์นิเจอร์

วัดอัยยการาม

หมู่บ้าน  
เรือนสุข 2

หมู่บ้าน  
ตะวันนา  
วิลล่า

305

3028

เรือนศิลาโฮมสเตย์

หลังคาเหล็ก เอ  
เค เมทัลชีท

หมู่บ้าน  
ปัญญา  
หมู่บ้าน  
ฐิติ

คลองรังสิตประยูรศักดิ์

3019

วัดระยะทาง  
คลิกที่แผนที่เพื่อเพิ่มเส้นทาง

รวมระยะทาง: 100.33 ม. (329.17 ฟุต)







การเดินทาง การจราจร และสถานที่ใกล้เคียง

เรียล (ประเทศไทย) จำกัด

Smile Brain Center

โรงเรียนวัดชุม

Leab Klomg 9 East

Leab Klomg 9 East

2.00 กม.  
1.50 กม.  
2.50 กม.  
1.00 กม.  
3.00 กม.  
500.00 ม.  
3.54 กม.

ชุมชนศาลเจ้าพ่อ  
ดอนใหญ่

ตลาดต้นไม้  
ใหญ่คลอง 9

หมู่บ้านวศิน  
ธัญบุรี-คลอง 9

หมู่บ้านนฤมลวิลล่า 3

ธนาคารกสิกรไทย  
จก (มหาชน) สาขา...

หมู่บ้านเอื้ออาทร

คลอง9เฟอร์นิเจอร์

วัดอัยยิการาม  
หมู่บ้าน  
เรือนสุข 2

หลังคาเหล็ก เอ  
เค เมทัลชีท

วัดระยะทาง

คลิกที่แผนที่เพื่อเพิ่มเส้นทาง

พื้นที่ทั้งหมด: 155,982.88 ม<sup>2</sup> (1,678,985.75 ไร่)

รวมระยะทาง: 3.54 กม. (2.20 ไมล์)

305

305

305



ถนน รังสิต - นครนายก

ตำบล บึงสนั่น, ปทุมธานี



Street View

