

เรียน ฝ่ายพัฒนาธุรกิจ (ฝ่ายจัดหาที่ดิน) และ ท่านผู้บริหาร และผู้ที่เกี่ยวข้องทุกท่าน

กระผม จีรบุรกิตต์ อัครสุภารัชต์ ขอนำเสนอขายที่ดิน

จำนวน 51 ไร่ 1 งาน 62.1วา ขายไร่ละ20,000,000 บ. = ตร.ว.ละ 50,000 บ. และสามารถแบ่งขายได้ครับ

20,562.1 ตร.ว. x 4 = 82,248.4 ตร.ม.= (ตร.ว.ละ50,000 บ. x20,562.1 ตร.ว.=1,028,100,000 บ.)

ค่าใช้จ่ายในการโอน ผู้ขายและผู้ซื้อ ร่วมกันออกค่าใช้จ่าย คนละครึ่ง ครับ

ด้านหน้าที่ดินติด ถ.แพรงษา ถนนกว้าง 30 ม.โดยประมาณ หน้ากว้างของที่ดิน 360 ม.

เหมาะทำตลาด ศูนย์การค้า และที่พักอาศัย หรือ Sport Complex

จากสถานี รถไฟฟ้า BTS แพรงษา ประมาณ 4.4 กม.

จากห้างโรบินสัน สมุทรปราการ ประมาณ 5.4 กม.

จากสนามบึงสุวรรณภูมิ ประมาณ 25.7 กม.

จากถนน บางนา-ตราด ประมาณ 13.9 กม.

จากโรงเรียนปทุมคงคา สมุทรปราการ 6.6 กม.

จากโรงเรียน สมุทรปราการ 5.7 กม

จากวัดแพรงษา 450 ม.

ด้านหลังติดหมู่บ้านพฤษภา แกลอรี่

พิกัด 13.5710302,100.643455

ตำแหน่ง Google map

:[https://www.google.co.th/maps/dir//13.5710302,100.643455/@13.5706632,100.6427812,373m/data=!3m1!1](https://www.google.co.th/maps/dir//13.5710302,100.643455/@13.5706632,100.6427812,373m/data=!3m1!1e3!4m2!4m1!3e2?hl=en)

[e3!4m2!4m1!3e2?hl=en](https://www.google.co.th/maps/dir//13.5710302,100.643455/@13.5706632,100.6427812,373m/data=!3m1!1e3!4m2!4m1!3e2?hl=en)

ด้วยความเคารพ

จีรบุรกิตต์ อัครสุภารัชต์ (กิตต์)

094-9592964



ตำแหน่งที่ดิน

ระวาง 5136 III 7800-9, 13, 1600-12

เลขที่ดิน ๗๗๘

หน้าสำรวจ ๗๗๖

ตำบล แพรกษา

โฉนดที่ดิน

เลขที่ ๑๐๗๗๕

เล่ม ๑๐๖ หน้า ๓๕

อำเภอ เมืองสมุทรปราการ

จังหวัด สมุทรปราการ

โฉนดที่ดิน

เป็นหนังสือสำคัญแสดงกรรมสิทธิ์
ออกโดยอาศัยอำนาจตามประมวลกฎหมายที่ดิน

ให้แก่ นางสุวิรัตน์ ชัยเศวตกานนท์ สัญชาติ ไทย อยู่บ้านเลขที่ ๙๙ หมู่ที่ ๒

ถนน ตำบล มาบข่า อำเภอ นิคมพัฒนา จังหวัด ระยอง

ชื่อ

ที่ดินแปลงนี้มีเนื้อที่ประมาณ ๕๐ ไร่ ๒ งาน ๑๗ ๕๐ ตารางวา

(ห้าสิบไร่สองงานสิบเจ็ดเศษแปดส่วนสิบตารางวา)

มาตราส่วนในระวาง ๑:๑๐๐๐

รูปแผนที่

มาตราส่วน ๑:๕๐๐๐



โฉนดที่ดินฉบับนี้รวมมาจากโฉนดที่ดินเลขที่ ๑๐๗๗๕, ๑๐๗๗๖

ตำบลแพรกษา อำเภอเมืองสมุทรปราการ จังหวัดสมุทรปราการ

(นายวิรัตน์ กุมภีพงษ์)

ออก ณ วันที่ ๒๒ เดือน เมษายน พุทธศักราช ๒๕๕๗

(นายปรีชา เปล่งผิว)
เจ้าพนักงานที่ดิน

(นางสาวฉันทนา ทรายจิตร) ผู้เขียน - ๒ ไร่ ๖๖ 2558
(นายวิรัตน์ กุมภีพงษ์) สถานที่ - ๐ ไร่ ๖๖ 2558
(นายนิรุก - สวรรเมธ) - ๐ ไร่ ๖๖ 2558

๕๑) 771096

นายสุนทร ชัยศิริ
นายฉันทชัย ทวีประเสริฐ
นายวุฒพงษ์ สุขุภักดิ์

นายฉันทชัย
นายฉันทชัย
นายฉันทชัย

กรมที่ดิน กระทรวงมหาดไทย

กรมที่ดิน กระทรวงมหาดไทย



(น.ส.๕๖)

ตาแหน่งที่ดิน

เลขที่ 5136 III 7600-12, 7400-9
เลขที่ดิน ๔๔๐
หน้าสำรวจ ๒๗๑๗๖
ตำบล แพรกษา

โฉนดที่ดิน

เลขที่ ๕๖๓๘
หน้าสำรวจ ๑๐๓๕
ตำบล แพรกษา
อำเภอ เมืองสมุทรปราการ
จังหวัด สมุทรปราการ

โฉนดที่ดิน

เป็นหนังสือสำคัญแสดงกรรมสิทธิ์

ออกโดยอาศัยอำนาจตามประมวลกฎหมายที่ดิน

ให้แก่ นางสุวิรัตน์ ชัยเขตกานนท์ สัญชาติ ไทย อยู่บ้านเลขที่ ๑๐๔ หมู่ที่ ๒

ถนน ตำบล มาบข่า อำเภอ นิคมพัฒนา จังหวัด ระยอง

ที่ดินแปลงนี้มีเนื้อที่ประมาณ ๑๐ ไร่ งาน ๔๓ ๑๐ ตารางวา

(สิบไร่สี่สิบสามเศษหกส่วนสิบตารางวา)

มาตราส่วนในระวาง ๑:๑๐๐๐

รูปแนบนี้

มาตราส่วน ๑:๒๐๐๐

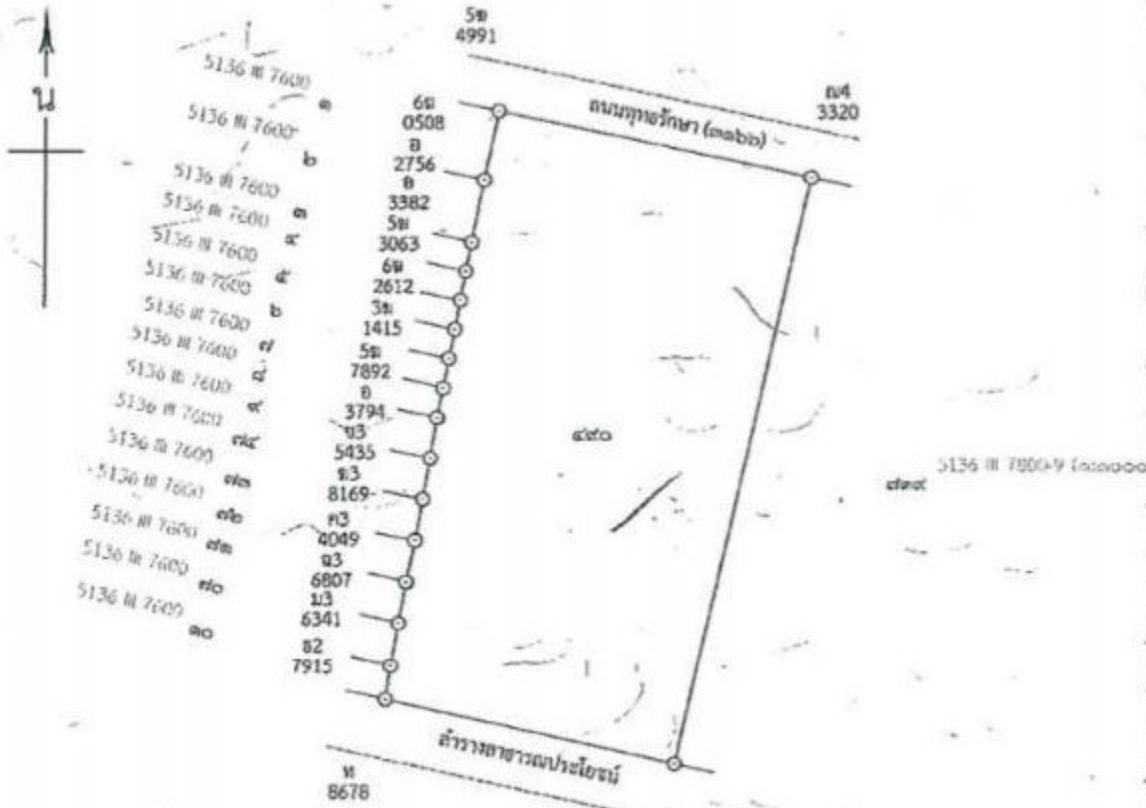

ออก ณ วันที่ ๒๕ เดือน เมษายน พุทธศักราช ๒๕๓๕

(Signature)
(นายวิรัช เปล่งผิว)
เจ้าพนักงานที่ดิน

(นางสาวฉันทนา พงษ์จิตต์) เจ้าพนักงาน
นายวิรัช เปล่งผิว
(นายวิรัช เปล่งผิว) เจ้าพนักงาน
นายวิรัช เปล่งผิว
(นายบุญถวิล อนุธรรม) - ๔ มิ.ย. ๒๕๓๕

๕๑ 771097

นายธนกร ชัยศิริ
นายมนตรีชัย พรประเสริฐ
นายวุฒพงษ์ นุชคุ้ม
นายธนกร ชัยศิริ
นายมนตรีชัย พรประเสริฐ
นายวุฒพงษ์ นุชคุ้ม



ตำแหน่งที่ดิน

ระวาง 5136 III 7800-9, 13)

เลขที่ถนน ๗๓๙

หน้าสำรวจ ๒๐๓๑๔๑

ตำบล เพชรเกษม

โฉนดที่ดิน

เลขที่ ๓๒๓๘๘

เนื้อที่ ๓๓๑๑ ไร่ ๒๖ ไร่

อำเภอ เมืองสมุทรปราการ

จังหวัด สมุทรปราการ

โฉนดที่ดิน

เป็นหนังสือสำคัญแสดงกรรมสิทธิ์

ออกโดยอธิบดีอำนาจตามประมวลกฎหมายที่ดิน

ให้แก่ นางสุรวิทย์ ชัยเสวตกานนท์ สัญชาติ ไทย อยู่บ้านเลขที่ ๔๔ หมู่ที่ ๒

ถนน ตำบล มาบช่า อำเภอ นิคมพัฒนา จังหวัด ระยอง

ที่ดินแปลงนี้มีเนื้อที่ประมาณ ๑๐ ไร่ งาน ๔๓ ตารางวา

(สืบไร่สี่สิบสามเศษห้าส่วนสิบตราราวา)

มาตราส่วนในระวาง ๑: ๑๐๐๐

รูปแผนที่

มาตราส่วน ๑: ๒๐๐๐



๕๑๓๖ III 7600-12 (๔๐๐๐๐)

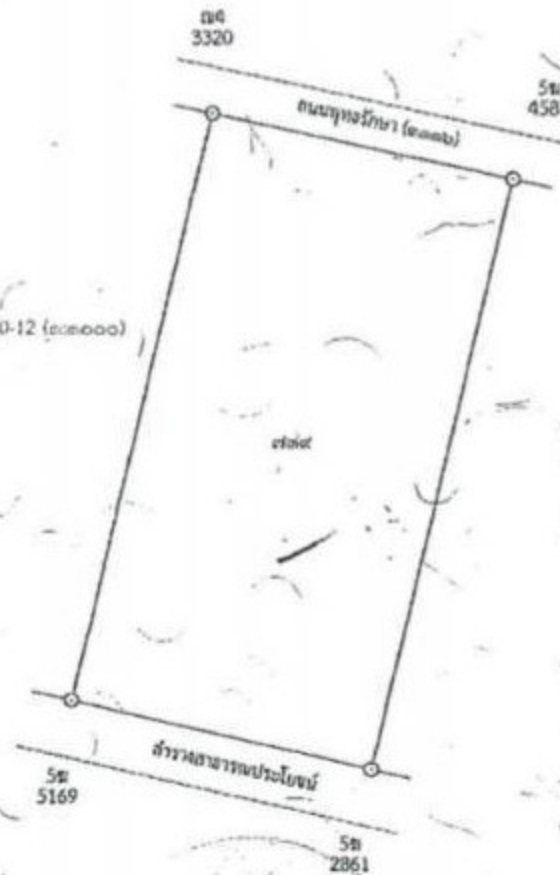

ออก ณ วันที่ ๒๖ เดือน เมษายน พุทธศักราช ๒๕๓๖ สิบพันห้าร้อยห้าสิบแปด

(Signature)
(นายปรีชา เป็ล่งศิริ)
เจ้าพนักงานที่ดิน

(นางดาวจันทร์ ทลายจิตต์) เจ้าพนักงาน
นายวิวัฒน์ กุณิกังษ์ เจ้าพนักงาน
นายนิกุล ธนวรรณ) เจ้าพนักงาน

๕๖) 771098

นายสมกร ชัยศิริ
นายมนตรี หวังประเสริฐ
นายวุฒิพงษ์ ทรัพย์กิจ

นายสมชาย แสน
นายสุวิทย์ แสน
นายสุวิทย์ แสน



ตำแหน่งที่ดิน

เลขที่ 5136 III 7800-9, 13
เลขที่ดิน ๗๔๐
หน้าสำรวจ ๒๗๓๗๘
ตำบล แพร่เกษ

โฉนดที่ดิน

เลขที่ ๑๖๓๑๘
หน้าสำรวจ ๓๐๓๕
ตำบล ศึกษ
อำเภอ สมุทรปราการ
เล่ม ๓๓๑๓ หน้า ๒๗
อำเภอ เมืองสมุทรปราการ
จังหวัด สมุทรปราการ

โฉนดที่ดิน

เป็นหนังสือสำคัญแสดงกรรมสิทธิ์
ออกโดยอาศัยอำนาจตามประมวลกฎหมายที่ดิน

ให้แก่ นางสุรรัตน์ ชัยเสวกานนท์ สัญชาติ ไทย ชุมนเลขที่ ๔๙ หมู่ที่ ๒

ถนน ตำบล มาบตา อำเภ นิคมพัฒนา จังหวัด ระยอง

ที่ดินแปลงนี้มีเนื้อที่ประมาณ ๑๐ ไร่ งาน ๔๓ ๕ ตารางวา

(สิบไร่สี่สิบสามเศษห้าส่วนสิบตารางวา)

มาตราส่วนในระวาง ๑: ๑๐๐๐

รูปแผนที่

มาตราส่วน ๑: ๒๐๐๐



ออก ณ วันที่ ๓๑ เดือน เมษายน พุทธศักราช ๒๕๓๖ สิบพันห้าร้อยห้าสิบแปด

(นายปรีชา เป่งผิว)
เจ้าพนักงานที่ดิน

นางสาวฉันทนา ราชบัณฑิต (นาง) ๒๕๓๖ ๒๕๓๘

(นายวิรัตน์ ภูมิทอง) (นาง) ๒๕๓๖ ๒๕๓๘

(นายนิกุล อวรวนธ) ๒๕๓๖ ๒๕๓๘

๕๑) 771099

นายสมกร ชัยศิริ

นายมงคลชัย ทวีประเสริฐ

นายวุฒิพงษ์ สุวีระกุล

นายเชมแสน

นายตรวจแสน

นายหวนการ

๓๐ ส.ค. ๒๕๓๘

(น.ส.๕๖)



ตำแหน่งที่ดิน

เลขที่ 5136 III 7800-9, 13
เลขที่ที่ดิน ๗๙๑
หน้าสำรวจ ๒๗๑๗๗
ตำบล แพรกษา

โฉนดที่ดิน

เลขที่ ๓๓๑๑๒๕๔
เล่ม ๓๓๑๑ หน้า ๒๔
อำเภอ เมืองสมุทรปราการ
จังหวัด สมุทรปราการ

โฉนดที่ดิน
เป็นหนังสือสำคัญแสดงกรรมสิทธิ์
ออกโดยอาศัยอำนาจตามประมวลกฎหมายที่ดิน

ให้แก่ นางสุวิรัตน์ ชัยเสวกานนท์ สัญชาติ ไทย อยู่บ้านเลขที่ ๙๙ หมู่ ๒
ถนน ตำบล มาบข่า อำเภอ นิคมพัฒนา จังหวัด ระยอง

ที่ดินแปลงนี้มีเนื้อที่ประมาณ ๑๐ ไร่ ๓ งาน ๕๓ ตารางวา
(สิบไร่สี่สิบสามแฉ่งห้าส่วนสิบตารางวา)
รูปแผนที่
มาตราส่วนในระวาง ๑:๑๐๐๐
มาตราส่วน ๑:๒๐๐๐

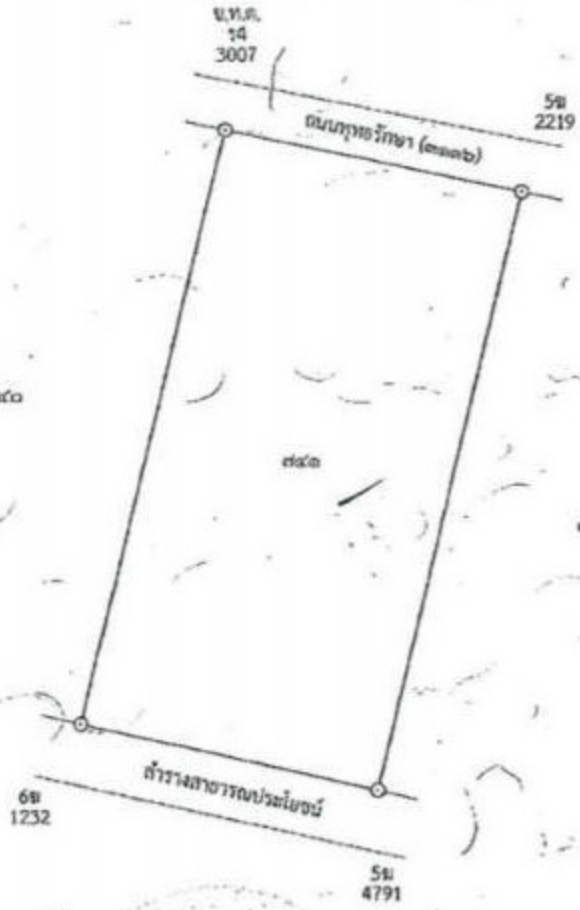

ออก ณ วันที่ ๑๖ เดือน เมษายน พุทธศักราช ๒๕๖๓ สิบพันห้าร้อยห้าสิบแปด

(นายบรรจง เปล่งผิว)
เจ้าพนักงานที่ดิน

(นางสาวอัมพนา หล้าจิกคิม) เจอ
นายวิรัตน์ กุณิกิจนันทน์
นายอนุช อนุวรรต - ๔ (น.ส. ๒๖๗)

๕๑) 771100

นายอนุช อนุวรรต
นายมนตรีชัย หวีประเสริฐ
นายสุวิทย์ ใจดี
เลขที่โฉนดที่ดิน ๓๐ ๕๖
จังหวัดสมุทรปราการ
๓๐ มี.ค. ๒๕๖๓

สำรับจดทะเบียน

โฉนดที่ดินเลขที่

อำเภอ



ประเภท การ จดทะเบียน	ผู้ให้สัญญา	ผู้รับสัญญา	เนื้อที่ดิน ตามสัญญา			เนื้อที่ดิน คงเหลือ			รวม เลขที่ดิน โฉนดที่ดิน ใหม่	เจ้าพนักงานที่ดิน ลงลายมือชื่อ ประทับตรา
			ไร่	งาน	ตาราง วา	ไร่	งาน	ตาราง วา		
แบ่งแยก ในนาม เดิม	นางสุวิรัตน์ ชัยเขตตานนท์	นางสุวิรัตน์ ชัยเขตตานนท์	10	-	43 $\frac{5}{10}$	40	1	74 $\frac{2}{10}$	5136/117600-12, 7800-9 490 331025	(นางสุวิรัตน์ ชัยเขตตานนท์)
			10	-	43 $\frac{5}{10}$	30	1	30 $\frac{7}{10}$	5136/117800-9,13 739 331026	(นางสุวิรัตน์ ชัยเขตตานนท์)
			10	-	43 $\frac{5}{10}$	20	-	87 $\frac{2}{10}$	5136/117800-9,13 740 331027	(นางสุวิรัตน์ ชัยเขตตานนท์)
			10	-	43 $\frac{5}{10}$	10	-	43 $\frac{7}{10}$	5136/117800-9,13 741 331028	(นางสุวิรัตน์ ชัยเขตตานนท์)

มีใบต่อแผ่นที่



รวมโฉนดที่ดินและแบ่งแยกในนามเดิม ราย นางศิริรัตน์ ชัยเศวตกานนท์
 อำเภอ เมืองสมุทรปราการ จังหวัด สมุทรปราการ
 นายบุญชัย หัตถมาลัย ตำแหน่ง นายช่างรังวัดชำนาญงาน จังหวัดวันที่ ๒๗ / มกราคม / ๒๕๕๘

(LINE UTM ชั้น 1)
 5136 III 7800-13

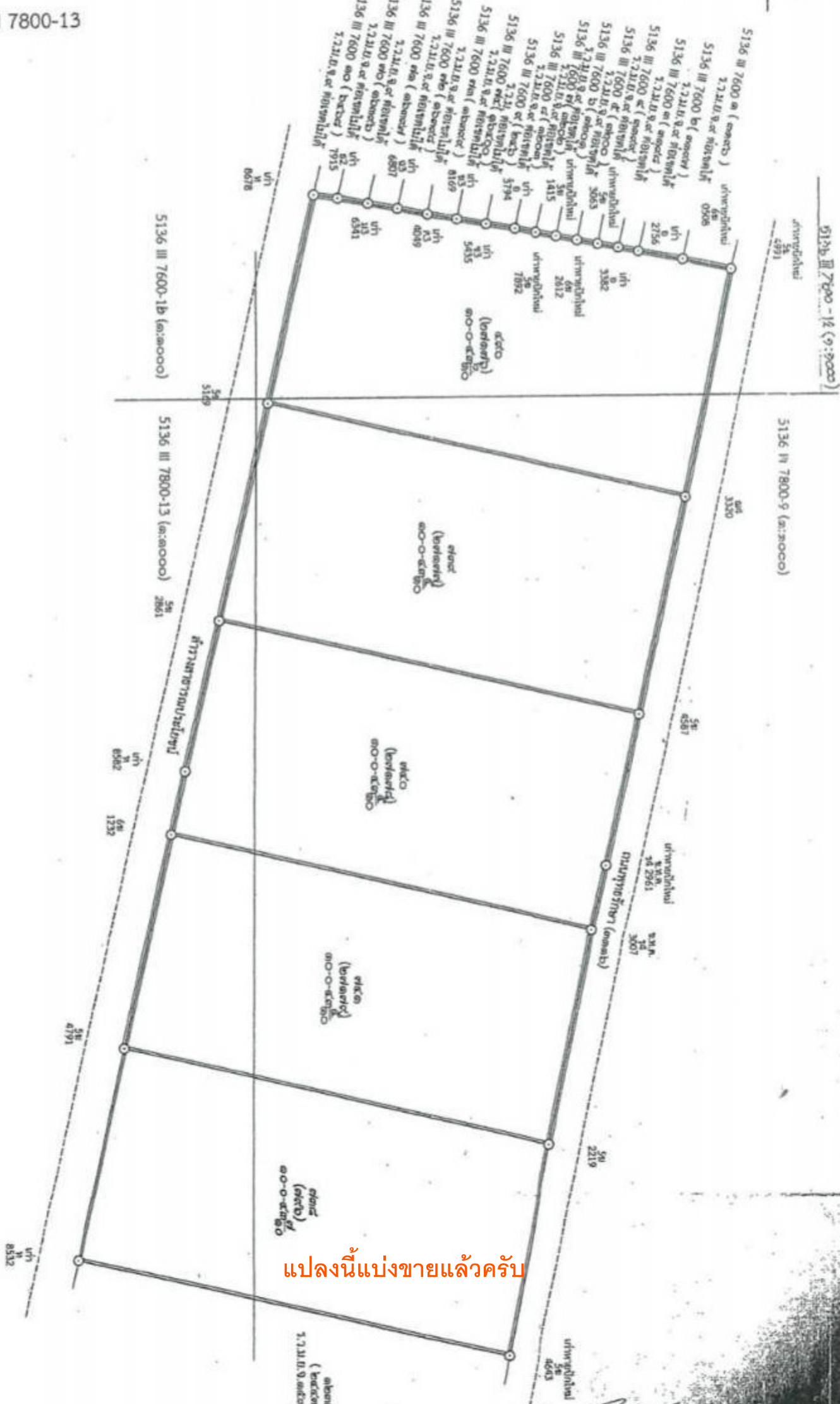

แปลงนี้แบ่งขายแล้วครับ

แม้สามารถจะให้ผู้แบ่งแยก และผู้รับแยกรับรองรูปแผนที่ได้
 วันที่ เดือน - 8 เม.ย. 2558 พ.ศ.
 ตรวจสอบรูปแผนที่แล้วเห็นว่า ตามที่เจ้าพนักงานได้ทำการรังวัดมานั้น
 ของข้าพเจ้าทุกประการแล้ว

นายบุญชัย หัตถมาลัย
 วันที่ ๒๖ มี.ค.
 (Signature)



รวมโฉนด

ตัวหนังสือที่ดิน

ระวาง 5136 III 7800-13,9, 7600-12,16
เลขที่ดิน ๒๓๒
หน้าสำรวจ ๑๐๓๕
ตำบล แพรกษา

โฉนดที่ดิน

เลขที่ ๑๖๓๑๘
เล่ม ๑๖๔ หน้า ๑๘
อำเภอ เมืองสมุทรปราการ
จังหวัด สมุทรปราการ

โฉนดที่ดิน

เป็นหนังสือสำคัญแสดงกรรมสิทธิ์
ออกโดยอธิบดีอำนาจตามประมวลกฎหมายที่ดิน

ให้แก่ นางสุวิรัตน์ ชัยเวศกานนท์ สัญชาติ ไทย อยู่บ้านเลขที่ ๙๙ หมู่ ๒
ถนน ตำบล มาบข่า อำเภอ นิคมพัฒนา จังหวัด ระยอง

ที่ดินแปลงนี้มีเนื้อที่ประมาณ ๙ ไร่ ๓ งาน ๘๘ ตารางวา
(เท่าไรสามงานแปดสิบแปดเศษหนึ่งส่วนสิบตารางวา)

มาตราส่วนในระวาง ๑:๑๐๐๐ รูปแผนที่ มาตราส่วน ๑:๔๐๐๐

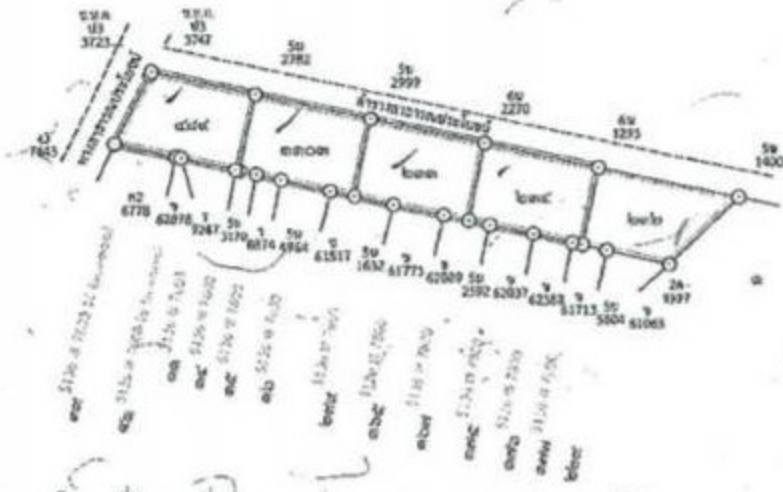

โฉนดที่ดินฉบับนี้รวมมาจากโฉนดที่ดินเลขที่ ๑๖๓๑๘, ๑๘๑๖๕
ตำบลแพรกษา อำเภอเมืองสมุทรปราการ จังหวัดสมุทรปราการ

(นายวิรัตน์ กุมภีพงษ์)

ออก ณ วันที่ แปด เดือน เมษายน พุทธศักราช สองพันห้าร้อยห้าสิบแปด

(นายปรีชา เปล่งผิว)
เจ้าพนักงานที่ดิน

(นางสาวจันทนา หลายจิตต์) ผู้ตรวจ
(นายวิรัตน์ กุมภีพงษ์) สกาน
(นายนิกุล อมรเมธ) ผู้ตรวจ

๕๑) 771091

นายอนันต์ ชัยศิริ
นายมนต์ชัย ทวีประเสริฐ
นายวุฒพงษ์ นุญศรีรักษ์

นางชยมนต์แสงษา
นางดวงใจแสงษา
นางหวัดมากร



ตาแหน่งที่ดิน

เลขที่ 5136 III 7600-16,12
เลขที่ดิน ๑๑๐๓
หน้าสำรวจ ๒๗๗๗๐
ตำบล แพรกษา

โฉนดที่ดิน

เลขที่ ๑๖๓๑๔
หน้าสำรวจ ๑๐๓๕
ตำบล แพรกษา
อำเภอ เมืองสมุทรปราการ
จังหวัด สมุทรปราการ

โฉนดที่ดิน

เป็นหนังสือสำคัญแสดงกรรมสิทธิ์
ออกโดยอาศัยอำนาจตามประมวลกฎหมายที่ดิน

ให้แก่ นางสุรรัตน์-ชัยเสวตกานนท์ สัญชาติ ไทย (อยู่บ้านเลขที่ ๑๑๑ หมู่ที่ ๒
ถนน ตำบล มาบข่า อำเภอ นิคมพัฒนา จังหวัด ระยอง

ที่ดินแปลงนี้มีเนื้อที่ประมาณ ๑ ไร่ ๓ งาน ๗๗ ตารางวา

(หนึ่งไร่สามงานเก้าสิบเจ็ดเศษหกส่วนสิบตารางวา)
มาตราส่วนในระวาง ๑: ๑๐๐๐ **รูปแผนที่** มาตราส่วน ๑: ๒๐๐๐



ออก ถนน เก้า เดือน เมษายน พุทธศักราช สองพันห้าร้อยห้าสิบแปด

(นายปรีชา เปล่งผิว)
เจ้าพนักงานที่ดิน

กรมที่ดิน กระทรวงมหาดไทย

(นางสาวฉันทนา ทายาท) ๒๖/๑๒/๖๕
(นายวิรัตน์ กุมภีพงษ์) ๒๖/๑๒/๖๕
(นายนิกุล อนุกรม) ๒๖/๑๒/๖๕

๕๑) 771093

นายอนันต์ ชัยศิริ ๒๖/๑๒/๖๕
นายมนต์ชัย ทวีประเสริฐ ๒๖/๑๒/๖๕
นายวุฒิพงษ์ บุญรักษา ๒๖/๑๒/๖๕

๒๐ ส.ค. ๒๕๖๕

(น.ส.๕๖)



กรมที่ดิน กระทรวงมหาดไทย สำนักงานที่ดิน กรุงเทพมหานคร

กรมที่ดิน กระทรวงมหาดไทย สำนักงานที่ดิน กรุงเทพมหานคร

ตำแหน่งที่ดิน

ระวาง 5136 III 7800-13, 9, 7600-16, 12

เลขที่ดิน ๒๓๓

หน้าสำรวจ ๒๗๑๗๑

ตำบล แพร่งษา

โฉนดที่ดิน

เลขที่ ๓๓๑๑๑๕

เล่ม ๓๓๑๑ หน้า ๑๕

อำเภอ เมืองสมุทรปราการ

จังหวัด สมุทรปราการ

โฉนดที่ดิน

เป็นหนังสือสำคัญแสดงกรรมสิทธิ์

อสังหาริมทรัพย์ตามประมวลกฎหมายที่ดิน

ให้แก่ นางสุวิรัตน์ ชัยเศวตภานนท์ สัญชาติ ไทย อยู่บ้านเลขที่ ๙๙ หมู่ที่ ๒

ถนน ตำบล มวกชี่ อำเภอ นิคมพัฒนา จังหวัด ระยอง

ที่ดินแปลงนี้มีเนื้อที่ประมาณ ๑ ไร่ ๓ งาน ๙๗ ตารางวา

(หนึ่งไร่สามงานเก้าสิบเจ็ดเศษหกส่วนสิบตารางวา)

มาตราส่วนในระวาง ๑: ๑๐๐๐

รูปแผนที่

มาตราส่วน ๑: ๒๐๐๐



ออก ณ วันที่ ๑๕ เดือน เมษายน พุทธศักราช ๒๕๖๓

(นายปรีชา เปล่งผิว)
เจ้าพนักงานที่ดิน



(นางสาวฉันทนา ทหาจติก) ๘/๔๗๓
(นายวิรัตน์ กุณิมงคล) ๘/๕๒๕
(นายปิติคุณ อมรเศรษฐ) ๘/๕๒๖

๕๑) 771094

นายธนกร ชัยศิริ ๒๖
นายณนตชัย ทวีประเสริฐ
นายวุฒิพงษ์ ใสสุรินทร์

ฝ่ายแผนก ๒/๓๐ ส.ก.
ตรวจแผนก ๒/๓๐ ส.ก.
หัวหน้าการ ๓๐ ส.ก.



ตาแหน่งที่ดิน

ระวาง 5136 III 7800-13
เลขที่ดิน ๒๓๔
หน้าสำรวจ ๒๗๑๗๒
ตำบล แพรกษา

โฉนดที่ดิน

เลขที่ ๒๓๑๐๐๓๙
เริ่ม ๓๓๑๑ หน้า ๑๙
อำเภอ เมืองสมุทรปราการ
จังหวัด สมุทรปราการ

โฉนดที่ดิน

เป็นหนังสือสำคัญแสดงกรรมสิทธิ์

ออกโดยอธิบดีอำเภอตามประมวลกฎหมายที่ดิน

ให้แก่ นางสุวิรัตน์ ชัยเสวกานนท์ สัญชาติ ไทย อยู่บ้านเลขที่ ๙๙ หมู่ ๒

ถนน ตำบล มาบข่า อำเภอ นิคมพัฒนา จังหวัด ระยอง

ที่ดินแปลงนี้มีเนื้อที่ประมาณ ๑ ไร่ ๓ งาน ๙๙ ตารางวา

(หนึ่งไร่สามงานเก้าสิบเจ็ดเศษหกส่วนสิบตารางวา)

มาตราส่วนในระวาง ๑:๑๐๐๐ รูปแผนที่ มาตราส่วน ๑:๒๐๐๐



13/20

ออก ณ วันที่ ๒๓ เดือน เมษายน พุทธศักราช ๒๕๕๓

(นายปรีชา เปล่งผิว)
เจ้าพนักงานที่ดิน

(นางสาวฉันทนา พลายฉิม) ผู้ขาย
- ๔ ไร่ ๒ งาน ๒๓ ไร่
(นายวิรัตน์ กุณิกเพ็ญ) สามี
- ๔ ไร่ ๒ งาน ๒๓ ไร่
ผู้ตรวจ
(นายนิภู ธาราเพชร) - ๔ ไร่ ๒ งาน ๒๓ ไร่

๕๐) 771095

นายอนันต์ ชัยศิริ ผู้ซื้อ
นายสมศักดิ์ ทวีประเสริฐ
นายวราภรณ์ บุญรักษา
ผู้จดทะเบียน
ผู้ตรวจ
หัวหน้ากรม

สารบัญจดทะเบียน

โฉนดที่ดินเลขที่

อำเภอ

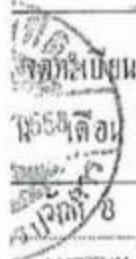
	ประเภท การ จดทะเบียน	ผู้ให้สัญญา	ผู้รับสัญญา	เนื้อที่ดิน ตามสัญญา			เนื้อที่ดิน คงเหลือ			วาง เลขที่ดิน โฉนดที่ดิน ใหม่	เจ้าพนักงานที่ดิน ลงลายมือชื่อ ปะทับตรา	
				ไร่	งาน	ตาราง วา	ไร่	งาน	ตาราง วา			
 เมษายน พ.ศ. 2558	แบ่งแยก ในนาม เดิม	นางสุวิรัตน์ ชัยแสวงทามะห์	นางสุวิรัตน์ ชัยแสวงทามะห์	1	3	97 ⁶ / ₁₀	5	7	3	90 ¹⁰ / ₁₀	5136/117600-12, 16 489 331016	(นายวิรัตน์ กุญชรินทร์)
				1	3	97 ⁶ / ₁₀	5	3	3	92 ¹⁰ / ₁₀	5136/117600-16, 12 1103 331017	(นายวิรัตน์ กุญชรินทร์)
				1	3	97 ⁶ / ₁₀	3	3	3	95 ¹⁰ / ₁₀	5136/117800-13, 9, 7600-10, 12 233 351018	(นายวิรัตน์ กุญชรินทร์)
				1	3	97 ⁶ / ₁₀	1	3	3	97 ¹⁰ / ₁₀	5136/117800-13 234 331019	(นายวิรัตน์ กุญชรินทร์)

มีใบต่อแผ่นที่.....

ผู้ร่าง
ผู้ทรา
ผู้รับ
ผู้รับ

5136 III 7800-13 (1/1000) มาตรการส่วน ๑/๒๐๐๐
รวมโฉนดที่ดินและแบ่งแยกในนามเดิม ราย นางสรวิรัตน์ ชัยเสวตกานนท์
อำเภอ เมืองสมุทรปราการ จังหวัด สมุทรปราการ
นายบุญชัย ทัดมาลัย ตำแหน่ง นายช่างรังวัดชำนาญงานรังวัดวันที่ ๒๓ / มกราคม / ๒๕๕๘
(ONLINE UTM ชั้น 1)

5136 III 7800-9
5136 III 7600-12
5136 III 7600-16

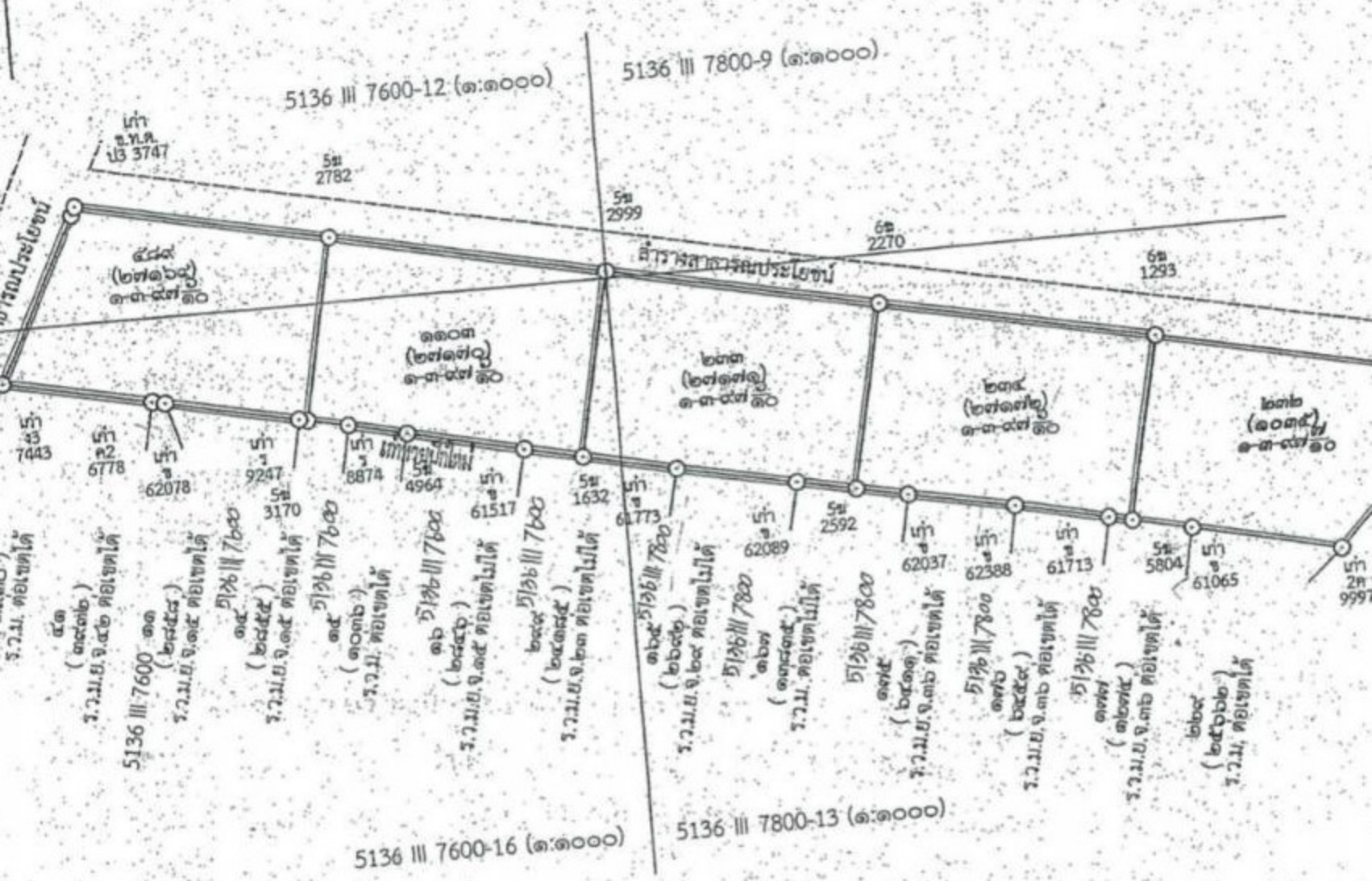

เนื้อที่รวม	จำนวน	ไร่	งาน	ตารางวา	เนื้อที่คงเหลือ	เลขที่โฉนด
แยกที่	หน้าสำรวจ	๙	๓	๘๘.๑		
๑	๒๗๑๖๙			๑ - ๓ - ๕๗.๖	๗ - ๓ - ๕๐.๕	๓๓๑๐๑๖
๒	๒๗๑๗๐			๑ - ๓ - ๕๗.๖	๕ - ๓ - ๕๒.๕	๓๓๑๐๑๗
๓	๒๗๑๗๑			๑ - ๓ - ๕๗.๖	๓ - ๓ - ๕๕.๓	๓๓๑๐๑๘
๔	๒๗๑๗๒			๑ - ๓ - ๕๗.๖	๑ - ๓ - ๕๗.๗	๓๓๑๐๑๙

ถ้าเป็นรูปแผนที่แบ่งแยก แม้สามารถจะให้ผู้แบ่งแยก และผู้รับแยกรับรองรูปแผนที่ได้
ก็ให้ลงชื่อรับรองไว้เสียด้วย วันที่.....เดือน..... พ.ศ.....
ข้าพเจ้าขอรับรองว่าได้ตรวจสอบรูปแผนที่นี้แล้วเห็นว่า ตามที่เจ้าพนักงานได้ทำการรังวัดมานั้น
ถูกต้อง ตรงกับความประสงค์ของข้าพเจ้าทุกประการแล้ว
นาย.....
แทนตามหนังสือมอบอำนาจ ลงวันที่.....

(.....) นายบุญชัย ทัดมาลัย
วันที่ ๑๖ ส.ค. ๒๕๕๘
(.....) นายบัณฑิต เดชนันท์
วันที่ ๑๖ ส.ค. ๒๕๕๘
พิมพ์เมื่อวันที่ ๘/๗/๒๕๕๘



GLandMeasure



คลองจอก 3116

3116

ซอยแพรกษา 10

แพรกษาดิเซล

คำสุข แอร์

บริษัท เอ-คอน
คอนกรีต จำกัด

ถนนแพรกษา

ST 140 งาน 1.50 ตารางวา

ห้างหุ้นส่วนจำกัด
ชนะเลิศเพิ่มพูล...

เนเชอรัล สุขุมวิท
-แพรกษา (Natura...)

+ เพิ่มการวัด

Google

© 2021 Google - www © 2021 CNES / Airbus, Maxar Technologies



13 94% 15:49











3116

3116

3116

Phraeksa Rd

Phraeksa Rd

ซอย แพรกษา 10

Sawadil Alley

ซอย แพรกษา 10

Hok Suan

บริษัท ไทยยูนิค
คคอยเซ็นเตอร์...
Tool store

ร้านรุ่งโรจน์
Electrical supply store

กำสุข แอร์
Car repair and maintenance

บริษัท เอ-คอน
คอนกรีต จำกัด

Hair Cut วินเทจ
Hair salon

ATM ธนาคาร
ไทยพาณิชย์

ห้างหุ้นส่วนจำกัด
ชนะเลิศเพิ่มพูล...

Kor Charoen
Karnchang Co., Ltd

JEP Technologies Co.,Ltd

ร้านสวยวิ
ง คอสเมติกส์

ร้านทีวีแซทเทรล
Electronics store

YamaShoten

เนเชอรัล สุขุมวิท
- แพรกษา (Natura...)

สวนสี่สองศูนย์
Ecological park

Pruksa G

The Gallen
Sukhumvit
เดอะแกลเลอรี่
สุขุมวิท - แพร...



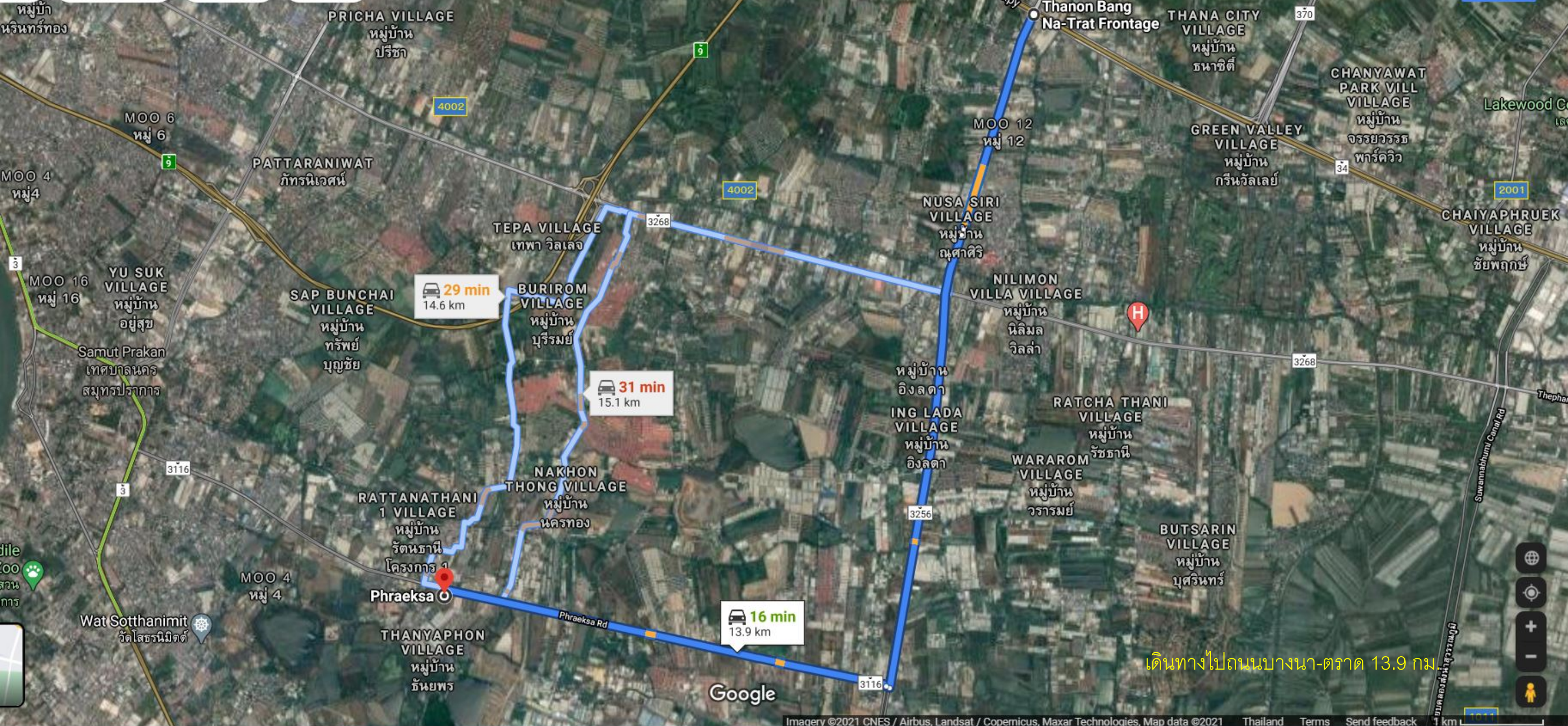

เดินทางไปถนนบางนา-ตราด 13.9 กม.

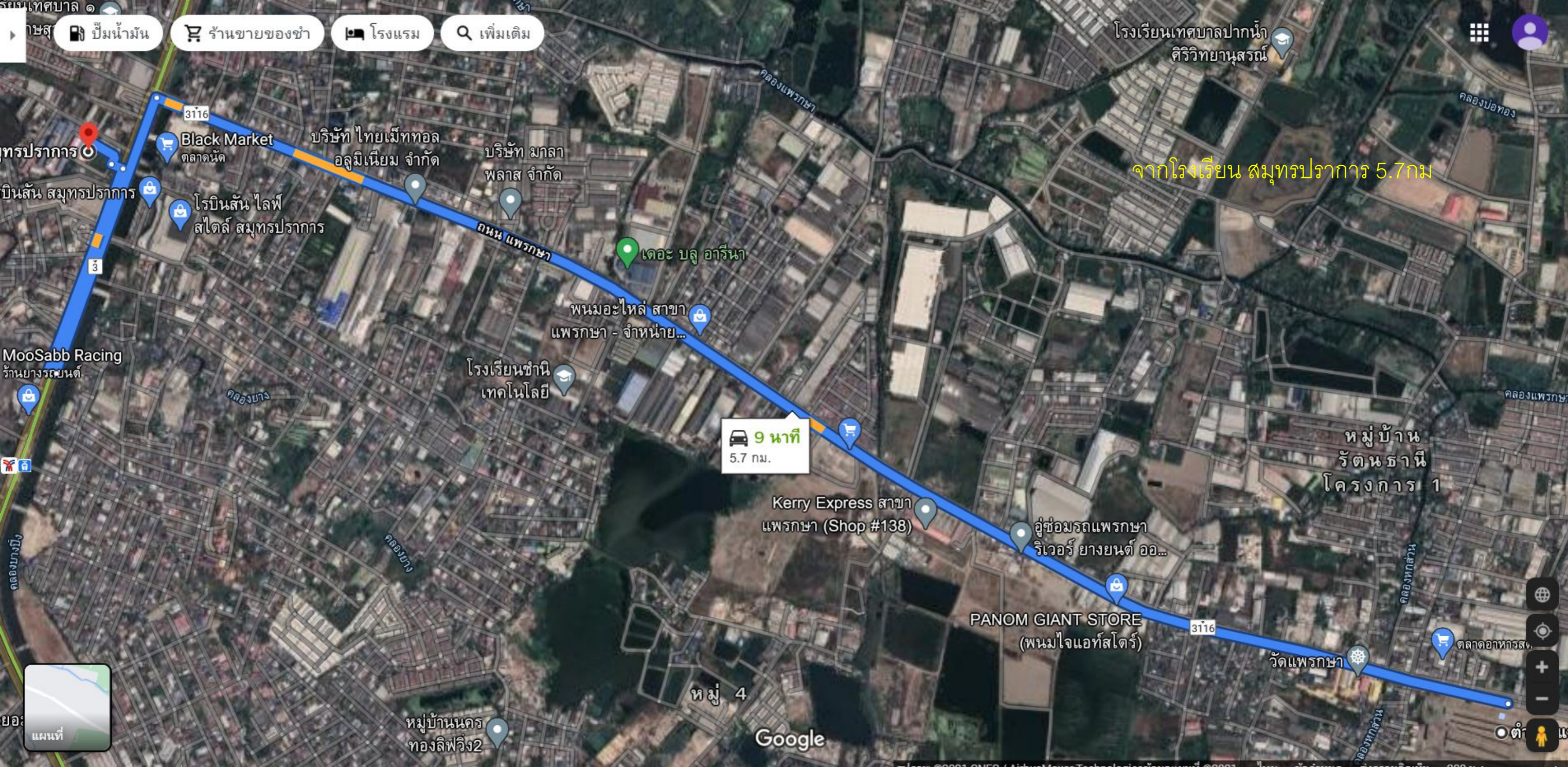

โรงเรียนเทศบาลปากน้ำ
ศิริวิทยานุสรณ์

จากโรงเรียน สมุทรปราการ 5.7กม

9 นาที
5.7 กม.

- ปั๊มน้ำมัน
- ร้านขายของชำ
- โรงแรม
- เพิ่มเติม

Black Market
ตลาดนัด

โรบินสันไลฟ์
สไตล์ สมุทรปราการ

MooSabb Racing
ร้านยางรถยนต์

บริษัท ไทยเม็ททอล
อลูมิเนียม จำกัด

บริษัท มาลา
พลาสติก จำกัด

เดอะ บลู อารีนา

พนมอะไหล่ สาขา
แพรक्षा - จำหน่าย...

โรงเรียนธานี
เทคโนโลยี

Kerry Express สาขา
แพรक्षा (Shop #138)

ผู้ซ่อมรถแพรक्षा
ริเวอร์ ยางยนต์ ออ...

PANOM GIANT STORE
(พนมใจแอร์สโตร์)

หมู่บ้าน
รัตนธานี
โครงการ 1

วัดแพรक्षा

หมู่ 4

หมู่บ้านนคร
ทองลิฟวิ่ง2

Google



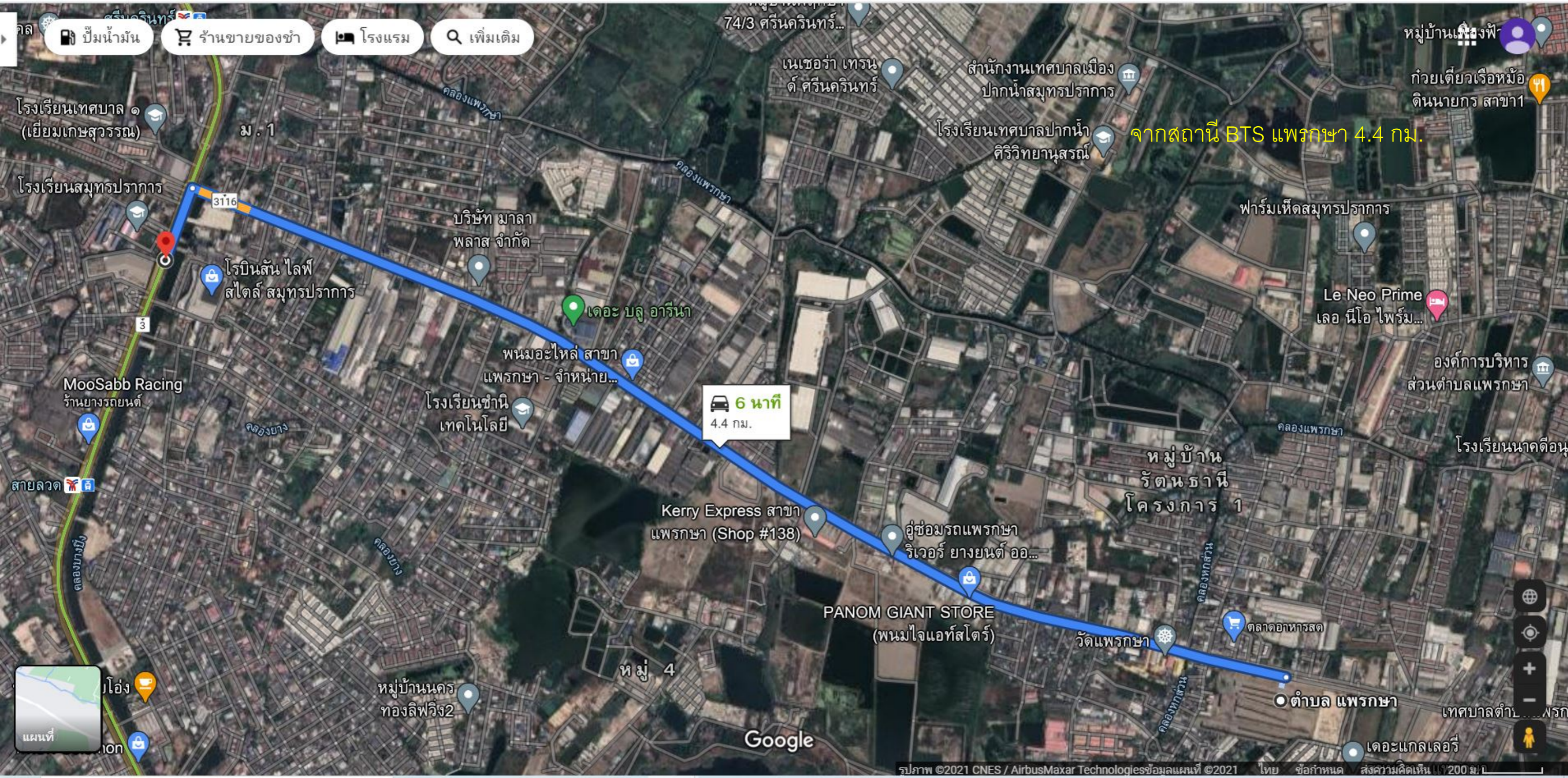

จากสถานี BTS แพรกษา 4.4 กม.

6 นาที 4.4 กม.

โรงเรียนเทศบาล (เยี่ยมเกษสุวรรณ)

โรงเรียนสมุทรปราการ

โรบินสัน ไลฟ์สไตล์ สมุทรปราการ

MooSabb Racing ร้านยางรถยนต์

บริษัท มาลาพลาสติก จำกัด

เดอะ บลู อารีนา

พนมอะไหล่ สาขา แพรกษา - จำหน่าย...

โรงเรียนธานีเทคโนโลยี

Kerry Express สาขา แพรกษา (Shop #138)

ผู้ซ่อมรถ แพรกษา ริเวอร์ ยางยนต์ ออ...

PANOM GIANT STORE (พนมใจแอท์สโตร์)

หมู่บ้านรัตนธานี โครงการ 1

ตลาดอาหารสด

ตำบล แพรกษา

หมู่บ้านนครทองลิฟวิ่ง2

หมู่ 4

ปั๊มน้ำมัน

ร้านขายของชำ

โรงแรม

เพิ่มเติม

จากห้างโรบินสัน 5.4กม

โรบินสัน สมุทรปราการ

โรบินสัน ไลฟ์
สไตล์ สมุทรปราการ

11 นาที
5.4 กม.

ตู้ซ่อมรถแพรक्षा
ริเวอร์ ยางยนต์ ออ...

หมู่บ้าน
รัตนธานี
โครงการ 1

ตำบล แพรक्षा

เดอะแกลเลอรี
สุขุมวิท - แพรक्षा

หมู่บ้าน
ฉันทยพร

วัดโสธรนิมิตต์

ทรัพย์
รุ่งเรือง
ซิติ เฟส
2 ตำบล

Google

แผนที่