

B1421
ก.ศ.๕๖



ตำแหน่งที่ดิน

ระวาง 5334 IV 9620
เลขที่ดิน ๑๖
หน้าสำรวจ ๒๖
ตำบล น้ำเงิน

โฉนดที่ดิน ๒๐๙๖

เลขที่ ๒๐๙๖
เล่ม ๑๐๑ หน้า ๑๐๐
อำเภอ (เมือง) เกษไชย
จังหวัด ระยอง

โฉนดที่ดิน

เป็นหนังสือสำคัญแสดงกรรมสิทธิ์
ออกโดยอาศัยอำนาจตามประมวลกฎหมายที่ดิน

ให้แก่ บริษัทชนุก จำกัด สัญชาติ ไทย อยู่บ้านเลขที่ ๕๕/๒๒ หมู่ ๖
ถนน พหลโยธิน ตำบล ลากพร้าว อำเภอ บางกะปิ จังหวัด กรุงเทพมหานคร
ชื่อ เสนานิคม ตำบล ลากพร้าว อำเภอ บางกะปิ จังหวัด กรุงเทพมหานคร
ที่ดินแปลงนี้เนื้อที่ประมาณ ๑๓ ไร่ ๑ งาน ๗๕ ตารางวา

มาตราส่วนในระวาง ๑:๕๐๐๐ **รูปแผนที่** มาตราส่วน ๑:๕๐๐๐

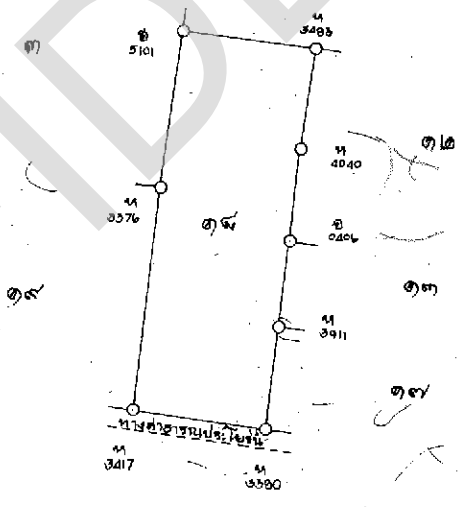
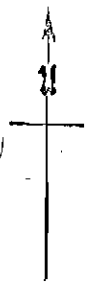

ออก ณ วันที่ สิบ เดือน มิถุนายน พุทธศักราช สองพันห้าร้อยสามสิบห้า



ผู้เขียน
ผู้ทาบ
ผู้ตรวจ

๐๑๑๑๑๑

ผู้ขอโฉนด
ผู้ตรวจโฉนด
หัวหน้าการ

(นายต้นดี คัมธระ)

B1422
พ.ศ. ๕๗



ตำแหน่งที่ดิน

รพท. 5334 IV 9620
เลขที่ดิน ๓๓๑
หน้าสำรวจ ๕๖
ตำบล นำเป็น

โฉนดที่ดิน ๒๕๒๒

เลขที่ ๕๐๕๕๖๖
เล่ม ๑๑๒ หน้า ๒๕
อำเภอ (แกลง) ชาญเขลา
จังหวัด ระยอง

โฉนดที่ดิน

**เป็นหนังสือสำคัญแสดงกรรมสิทธิ์
ออกโดยอาศัยอำนาจตามประมวลกฎหมายที่ดิน**

ให้แก่ บริษัทธนอก จำกัด สัญชาติ ไทย อยู่บ้านเลขที่ ๕๔/๒๖ หมู่ ๑ -
ถนน ทลโยธิน ตำบล ลาดพร้าว อำเภอ บางกะปิ จังหวัด กรุงเทพมหานคร
ชื่อยุติ เสนานิคม ตำบล ลาดพร้าว อำเภอ บางกะปิ จังหวัด กรุงเทพมหานคร

ที่ดินแปลงนั้นเนื้อที่ประมาณ ๓๙ ไร่ ๓ งาน ๙๒ ตารางวา
๕๐ ไร่ ๓ งาน ๒๕ ตารางวา (สามสิบเก้าไร่สามงานเก้าสิบสองตารางวา) (สามสิบเก้าไร่สามงานเก้าสิบสองตารางวา)

มาตราส่วนในระวาง ๑:๕๐๐๐

รูปแบบที่

มาตราส่วน ๑:๕๐๐๐

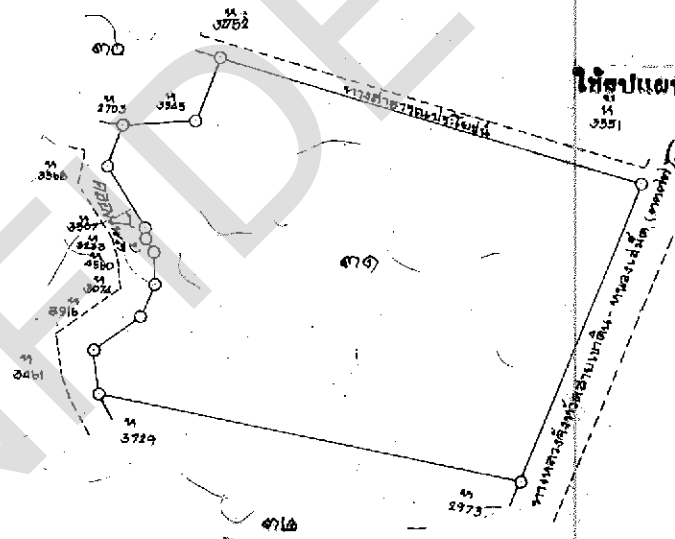

ให้สถาปนาโฉนดที่ดิน

นายสุวิชัย ศรี...

๑๐ มี.ค. ๒๕๒๒

ออก ณ วันที่ สิบ เดือน มิถุนายน พุทธศักราช สองพันห้าร้อยสามสิบห้า



ผู้เขียน พยาน ผู้ตรวจ
ผู้เขียนแผนที่ ผู้ตรวจแผนที่ หัวหน้าการ
(นายสมิต คัมภีระ)

รูปแผนที่ (ใบต่อ)

ที่ดินรวาง 5834 9620 เลขที่ดิน ๓๑ หน้าสำรวจ ๕๖ โฉนดที่ดินเลขที่ ๑๐๑๐๒
ตำบล หนองน้ำ อำเภอบางบาล จังหวัด ราชบุรี

มาตราส่วน ๑ : ๕๐๐๐

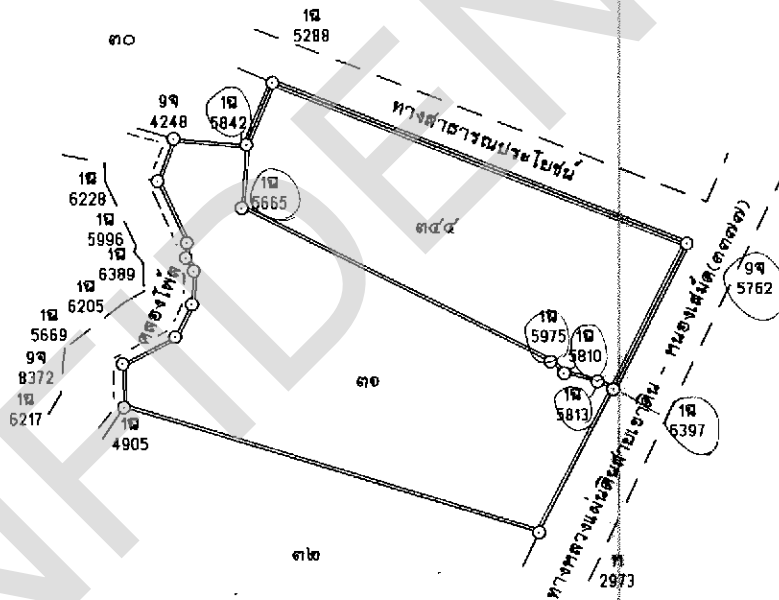
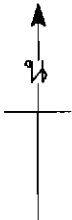

ผู้เขียนแผนที่ 2554
(นายปลัดมา พูลสวัสดิ์)
ผู้ตรวจแผนที่
๒๕๕๓
หัวหน้าการ
๓ 1 ส.ค. 2554

เจ้าพนักงาน
(นายปลัดมา พูลสวัสดิ์)

สำหรับโฉนดฉบับเจ้าของที่ดิน

B1466

(พ.ศ. ๕๖)



ตำแหน่งที่ดิน
 ระบาย ๕๖๖๔ IV ๑๖๒๐
 เลขที่ตบ ๒๑๗
 หน้าสำรวจ ๕๕
 ตำบล น้ำเป็น

โฉนดที่ดิน ๒๐๕๗
 เลขที่ ๑๐๐๐๗
 เล่ม ๑๐๒ หน้า ๑๐
 ๒๑ (แดง) ๑๕๗
 อำเภอ (แดง) ๑๕๗
 จังหวัด ระยอง

โฉนดที่ดิน
เป็นหนังสือสำคัญแสดงกรรมสิทธิ์
ออกโดยอาศัยอำนาจตามประมวลกฎหมายที่ดิน

ให้แก่ นางเกษรินทร์ ไชยกุลศิริ สัญชาติ ไทย อยู่บ้านเลขที่ ๕๕/๒๒ หมู่ที่ -
 ถนน พหลโยธิน
 ซอย เสนาปึกม ตำบล ลาดพร้าว อำเภอ บางกะปิ จังหวัด กรุงเทพมหานคร
 ที่ดินแปลงเดิมเนื้อประมาณ ๕๒ ไร่ งาน ๕๕ ตารางวา

มาตราส่วนในระวาง ๑:๕๐๐๐ **รูปแผนที่** มาตราส่วน ๑:๕๐๐๐

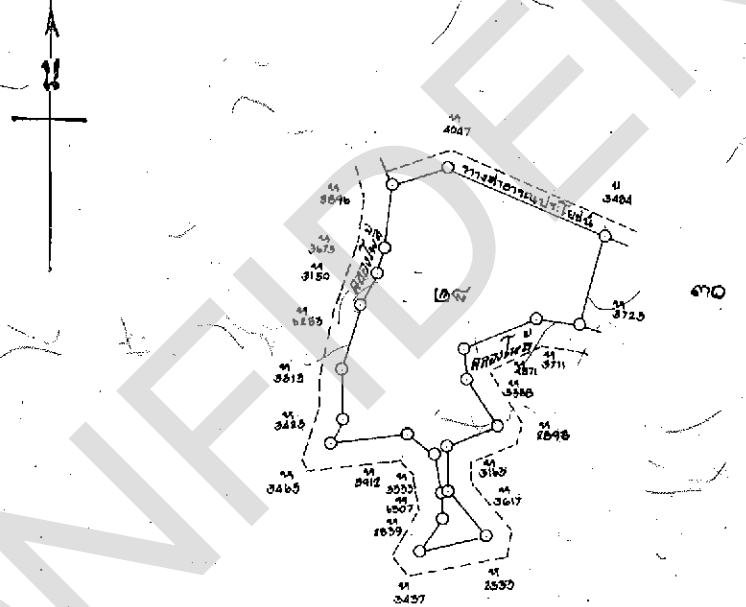

ออก ณ วันที่ สิบ เดือน มิถุนายน พุทธศักราช สองพันห้าร้อยสามสิบห้า



Handwritten signatures and stamps at the bottom of the document, including a large signature on the left and a stamp with the number ๐๑๑๘๐๗ in the center.

(นายสันติ คันธีระ)

ที่จัดเก็บภาษีเงินได้...

B1967

(น.ส.๔๖)



ตำแหน่งที่ดิน

ระวาง 5334 IV 9620

เลขที่ดิน ๓๐

หน้าสำรวจ ๕๓

ตำบล นำแม่

โฉนดที่ดิน ๒๐๔๘

เลขที่ ๒๐๔๘

เล่ม ๒ หน้า ๕

กิ่งอำเภอ (แดง) เขาคะมา

จังหวัด ระยอง

โฉนดที่ดิน

เป็นหนังสือสำคัญแสดงกรรมสิทธิ์

ออกโดยสํานักงานอํานวยการประมวลกฎหมายที่ดิน

ให้แก่ นายวัฒนา สุทธิสินจรรยา สัญชาติ ไทย อยู่บ้านเลขที่ ๒๐๐/๑๕ หมู่ ๖
 ถนน พัฒนาการ ตำบล ประเวศ อำเภอ ประเวศ จังหวัด กรุงเทพมหานคร
 ซอย - ตำบล ประเวศ อำเภอ ประเวศ จังหวัด กรุงเทพมหานคร

ที่ดินแปลงเนื้อที่ประมาณ ๒ ไร่ ๑ งาน ๘๕ ตารางวา
 (แสดงไว้ในงานแปลที่ดินฯ เลขที่ ๒๐๔๘ หน้า ๕)

มาตราส่วนในระวาง ๑:๕๐๐๐ **รูปแผนที่** มาตราส่วน ๑:๒๕๐,๐๐๐
 26 ต.ย. 2543

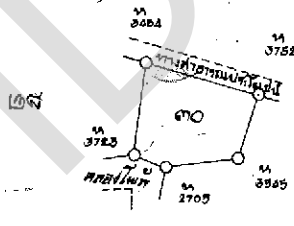

ที่ดินโฉนดที่ดินเลขที่ ๒๐๔๘

(นายสุภรณ์ สุวรรณอม) 26 ต.ย. 2543

ออก ณ วันที่ สิบ เดือน มิถุนายน พุทธศักราช สองพันห้าร้อยสามสิบห้า



ผู้เขียน: [Signature]
 ผู้ตรวจ: [Signature]
 ผู้ตรวจแผน: [Signature]
 ผู้ตรวจร่าง: [Signature]
 หัวหน้าการ: [Signature]

(นายสันติ คันธีระ)

รูปแผนที่ (ใบต่อ)

ที่ดินร.ว. 5334 IV 9620 เลขที่ดิน 30 หน้าสำรวจ 57 โฉนดที่ดินเลขที่ 10104
ทำปส. นำเป็น ถึง อำเภอ เขษเมะมา จังหวัด ระยอง

มาตราส่วน ๑:2000

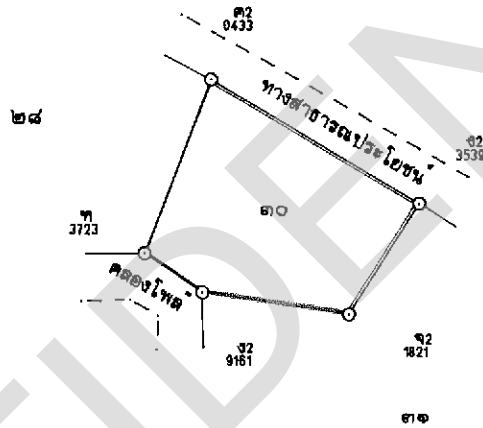

หัวหน้าการ
(นายเจตเมศศักดิ์ ชินตรา) 21 ส.ค. 2543

สำหรับโฉนดขยบ.เจ้าของที่ดิน

เจ้าพนักงาน
(นายสมศักดิ์ อวอนนง) 26 ส.ค. 2543

B1468

(น.ส. ๔๖)



ตำแหน่งที่ดิน

ระวาง 5334 IV ๑๕20
เลขที่ดิน ๑๙
หน้าสำรวจ bo
ตำบล น้ำเงิน

โฉนดที่ดิน ๒๕๔๓

เลขที่ ๒๕๔๓
เล่ม ๑๖๖ หน้า ๕
๒๕ (แปลง) ๕๖๕-๕๖๖
จังหวัด ระยอง

โฉนดที่ดิน

**เป็นหนังสือสำคัญแสดงกรรมสิทธิ์
ออกโดยอาศัยอำนาจตามประมวลกฎหมายที่ดิน**

ให้แก่ นายวิชา สุนทรวิจิตรกรรม สัญชาติ ไทย ชุมนุมเลขที่ ๒๐๐/๑๕๒ หมู่ที่ ๖
ถนน พัฒนถาวร ตำบล ประเวศ อำเภอ ประเวศ จังหวัด กรุงเทพมหานคร
ชื่อย - ตำบล ประเวศ อำเภอ ประเวศ จังหวัด กรุงเทพมหานคร
ที่ดินแปลงนี้เนื้อประมาณ ๑๘ ไร่ ๓ งาน ๓๖ ตารางวา

มาตราส่วนในระวาง ๑:๕๐๐๐ **รูปแผนที่** มาตราส่วน ๑:๕๐๐๐

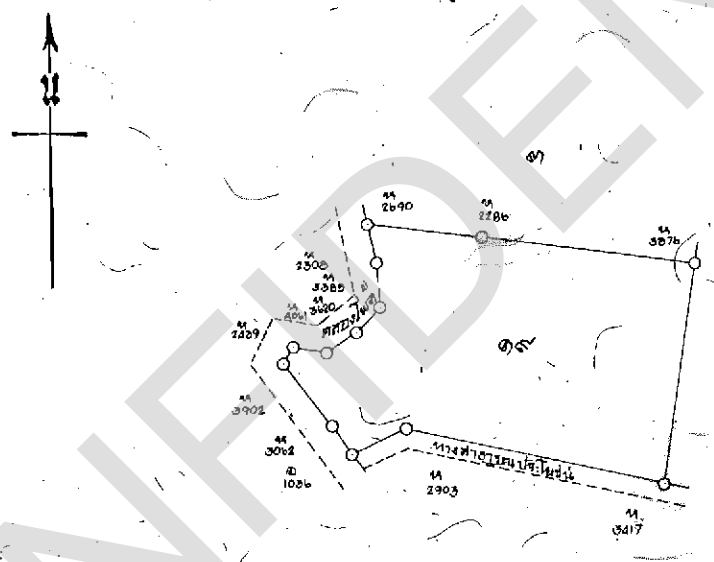

ออก ณ วันที่ สิบ เดือน มิถุนายน พุทธศักราช สองพันห้าร้อยสามสิบห้า



ผู้เขียน
ผู้ทาบ
ผู้ตรวจ

๐๑๑๕๐๑

ผู้เขียนแผน
ผู้ตรวจแผน
หัวหน้ากรม

(นายสันติ คันทิระ)

B1469

(น.ส.๔๖)



ตำแหน่งที่ดิน

เลขที่ 533A IV 9620
เลขที่ดิน ๕๙
หน้าสำรวจ ๕๘
ตำบล นำเป็น

โฉนดที่ดิน ๒๐๙๘

เลขที่
เล่ม ๑๐๒ หน้า ๒๑๘
กิ่ง อำเภอ (เมือง) เชียงใหม่
จังหวัด ระวังง

โฉนดที่ดิน

เป็นหนังสือสำคัญแสดงกรรมสิทธิ์
ออกโดยอาศัยอำนาจตามประมวลกฎหมายที่ดิน

ให้แก่ นายวัฒนา สุทธินิจขรรณ สัญชาติ ไทย อยู่บ้านเลขที่ ๒๐๐/๑๓ หมู่ที่ ๖
ถนน พัฒนาการ ตำบล ประเวศ อำเภอ ประเวศ จังหวัด กรุงเทพมหานคร
ชื่อย - ตำบล ประเวศ อำเภอ ประเวศ จังหวัด กรุงเทพมหานคร

ที่ดินแปลงเนื้อประมาณ ๒๖ ไร่ ๒๖ ตารางวา (สองไร่สองงานหกสิบห้าเศษบาทเศษ)

มาตราส่วนในระนาบ ๑:๕๐๐๐

รูปแผนที่

มาตราส่วน ๑:๕๐๐๐

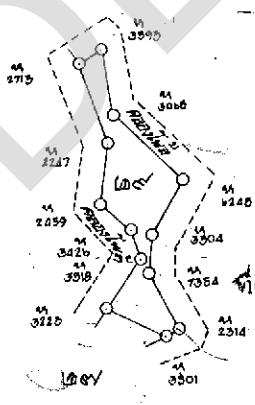

ที่ดินแปลงนี้จัดเป็นโฉนดที่ดิน
(ตามประมวลกฎหมายที่ดิน)
26 ไร่.ย. 2543

ออก ณ วันที่ สิบ เดือน มิถุนายน พุทธศักราช สองพันห้าร้อยสามสิบห้า



ผู้เขียน
ผู้ทาบ
ผู้ตรวจ



ผู้เขียนแผนที่
ผู้ตรวจแผนที่
หัวหน้าการ

(นายสันติ คันธีระ)

ข้าพเจ้าขอแจ้งว่าโฉนดที่ดินนี้

รูปแผนที่ (ใบต่อ)

ที่ดินรชวาง 5334IV9620 เลขที่ดิน 29 หน้าสำรวจ 59 โฉนดที่ดินเลขที่ 101๙
ตำบล น้ำเป็น ถึง อำเภอ เขาคะเมา จังหวัด ระยอง

มาตราส่วน ๑:2000

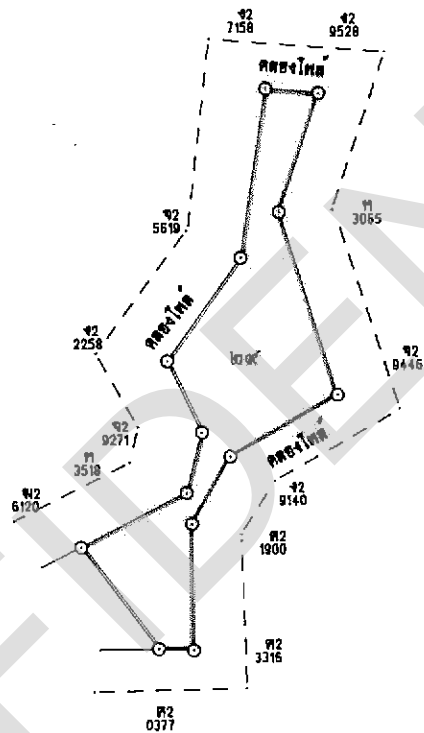



(นายเกษมศักดิ์ จินดา)

หัวหน้าการ

21 มี.ค. 2543

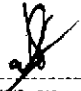
สำหรับโฉนดฉบับเจ้าของที่ดิน

(นายประทีป บุขวรรณี)
26 มี.ย. 2543

เจ้าพนักงาน



ตำแหน่งที่ดิน

ร.ว.ท. 5324 IV 9620 9622

เลขที่ดิน ๓

หน้าสำรวจ ๒๒

ตำบล น้ำเป็น

โฉนดที่ดิน ๒๑๐๐

เลขที่ ๒๐๐-๐๐๗

เดิม ๑๑๒ หน้า ๑๐๐

อำเภอ (คลอง) เขาสงวาท

จังหวัด ระยอง

โฉนดที่ดิน

เป็นหนังสือสำคัญแสดงกรรมสิทธิ์

ออกโดยอาศัยอำนาจตามประมวลกฎหมายที่ดิน

ให้แก่ นายวัฒนา สุทธิกิจธรรม สัญชาติ ไทย อยู่เป็นเลขที่ ๒๐๐/ระยองหมู่ ๖

ถนน พืชนาการ ตำบล ประเวศ อำเภอ ประเวศ จังหวัด กรุงเทพมหานคร

ซอย ทิศนแปลงนเนื้อประมาณ ๒๕ ไร่ งาน ๖๐ ตารางวา

มาตราส่วนในร่าง ๑ : ๕๐๐๐

รูปแผนที่

มาตราส่วน ๑ : ๕๐๐๐

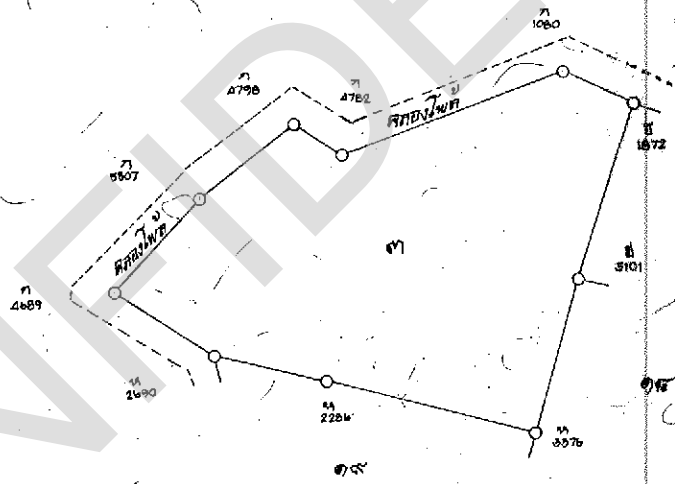

ออก ณ วันที่ สิบ เดือน มิถุนายน พุทธศักราช สองพันห้าร้อยสามสิบห้า



Signatures and stamps at the bottom of the document

01474

(น.ส.๕๖)



ตำแหน่งที่ดิน

ระวาง 5334 IV 9620
เลขที่ดิน ๓๔๕
หน้าสำรวจ ๒๔๕๑
ตำบล หน้าเป็ญ

โฉนดที่ดิน

เลขที่ ๒๓๕๒
เล่ม ๒๕ หน้า ๕๒
อำเภอ เขาชะเมา
จังหวัด ระยอง

โฉนดที่ดิน

**เป็นหนังสือสำคัญแสดงกรรมสิทธิ์
ออกโดยอาศัยอำนาจตามประมวลกฎหมายที่ดิน**

ให้แก่ บริษัท ชุมชอก จำกัด สัญชาติ ไทย ชุมนเลขที่ ๑๐๔ หมู่ที่ ๑
ถนน ตำบล หน้าเป็ญ อำเภอ เขาชะเมา จังหวัด ระยอง
ชื่อ ตำบล หน้าเป็ญ อำเภอ เขาชะเมา จังหวัด ระยอง

ที่ดินแปลงนอกประมาณ ๑๖ ๒ งาน ๓๕ ตารางวา
(สิบหกไร่สองงานยี่สิบหกตารางวา)

มาตราส่วนในระวาง ๑: ๕๐๐๐ **รูปแผนที่** มาตราส่วน ๑: ๕๐๐๐

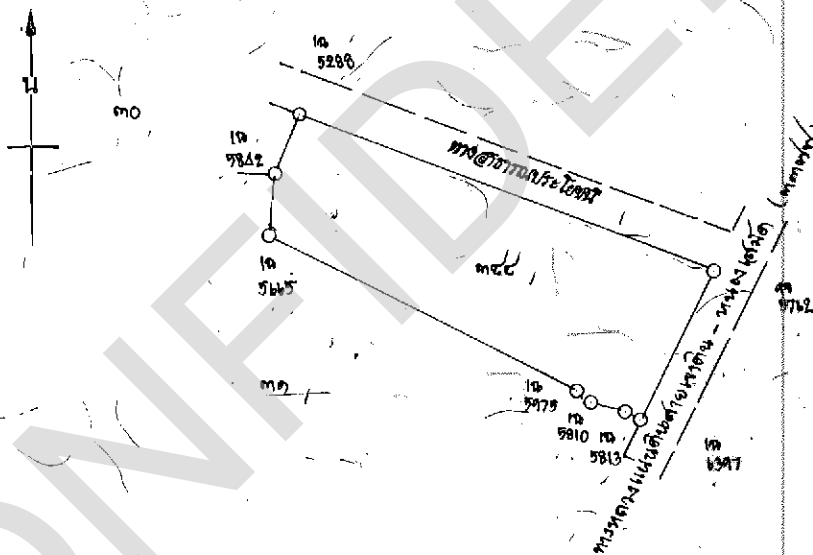

ออก ณ วันที่ สิบ เดือน มีนาคม พุทธศักราช สองพันห้าร้อยห้าสิบสี่

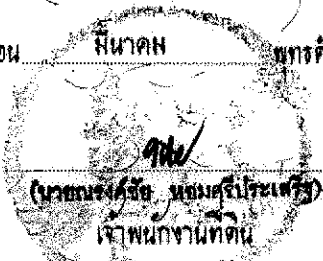

ผู้ทำ (นางสาวสุวิภา พิลาชัย) ผู้เขียน
ผู้ทำ (นายสุวิชัย พิลาชัย) ผู้เขียน

วันที่ ๑๐ มี.ค. ๒๕๕๓

๕๓ 415776

นายสมคิด ฤทธิพิบูลย์
นายสมคิด ฤทธิพิบูลย์
นายสมคิด ฤทธิพิบูลย์
นายสมคิด ฤทธิพิบูลย์

วันที่ ๑๐ มี.ค. ๒๕๕๓

ฉบับที่ ๑๐๐

๑๐ มี.ค. ๒๕๕๓

๑๐ มี.ค. ๒๕๕๓

๑๐ มี.ค. ๒๕๕๓