

เสนอขายที่ดิน

ติดสถานีรถไฟฟ้า **BTS** อ่อนนุช

**(สุขุมวิท 79)(BTS ON-NUT STATION)**

ตำบล : บางจาก

อำเภอ : พระโขนง

จังหวัด : กรุงเทพมหานคร

รายละเอียดที่ดินเนื้อที่ : 4 ไร่ 0 งาน 28.0 ตารางวา หรือ 1,628 ตารางวา

ที่ตั้งที่ดิน โรงงานพิเศษนิยม

127/1-2 ถนนสุขุมวิท ซอย79(นิยม) 127/12 soi 79, Khwaeng, Phra  
Khanong Nuea, Sukhumvit Rd, Phra Khanong Nuea, Watthana,  
Bangkok 10260

ราคาที่ต้องการเสนอขาย 1,550,000 บาท/ตารางวา 155,000,000 บาท/งาน

620,000,000 บาท/ไร่ รวมราคา 2,523,400,000 บาท

(ขายเหมา)

รวมค่าใช้จ่าย ค่าภาษี ค่าธรรมเนียมโอน และค่านายหน้า ทั้งหมดแล้ว



หนังสือระวางของที่ดินแปลงนี้

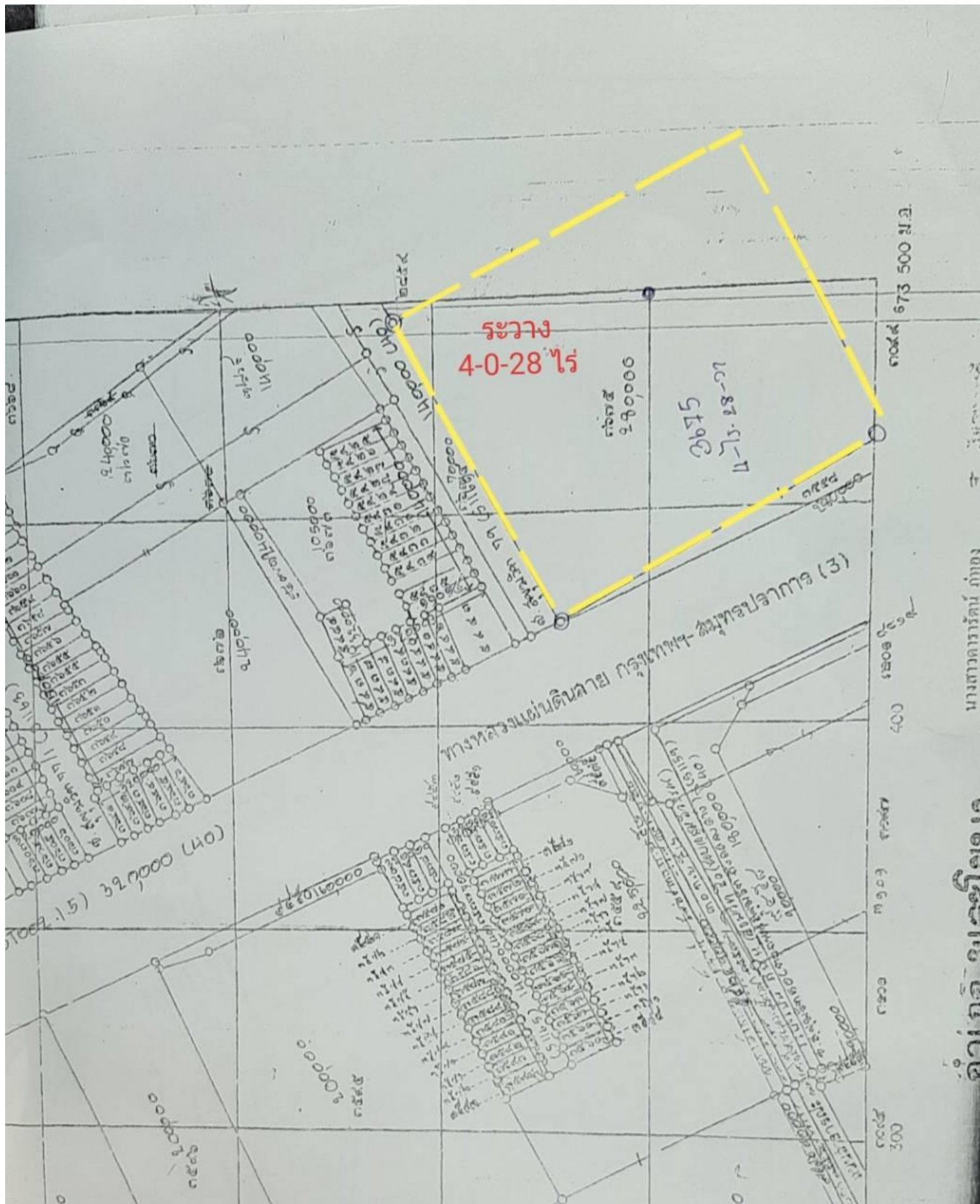

# พิกัดที่ดินแปลงนี้

โรงงานพิเศษนิยม

127/1-2 ถนนสุขุมวิท ซอย79(นิยม) 127/12 soi 79, Khwaeng, Phra Khanong Nuea, Sukhumvit Rd, Phra Khanong Nuea, Watthana, Bangkok 10260

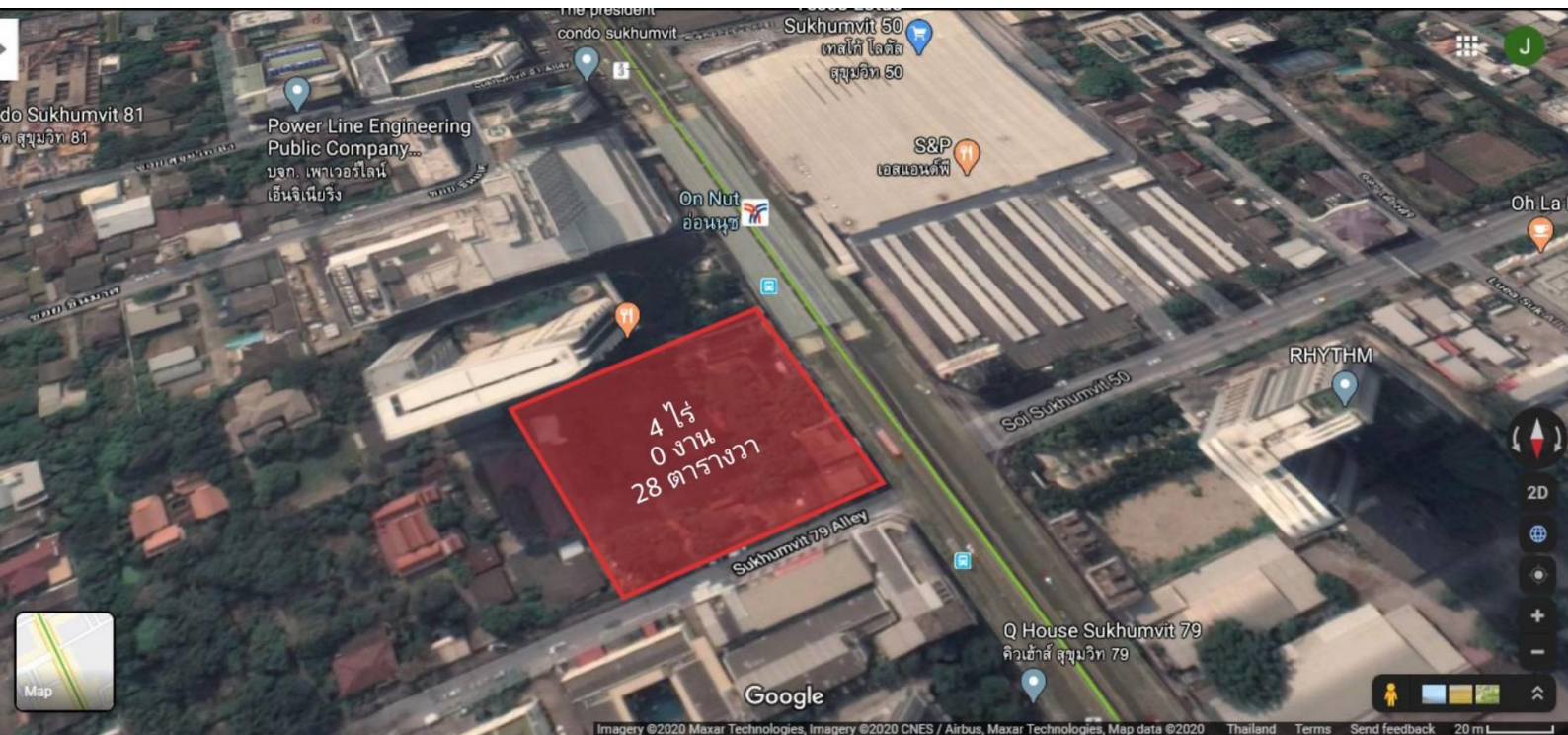

Google Map

<https://goo.gl/maps/XHhfXXDXk9pCYjrTA>

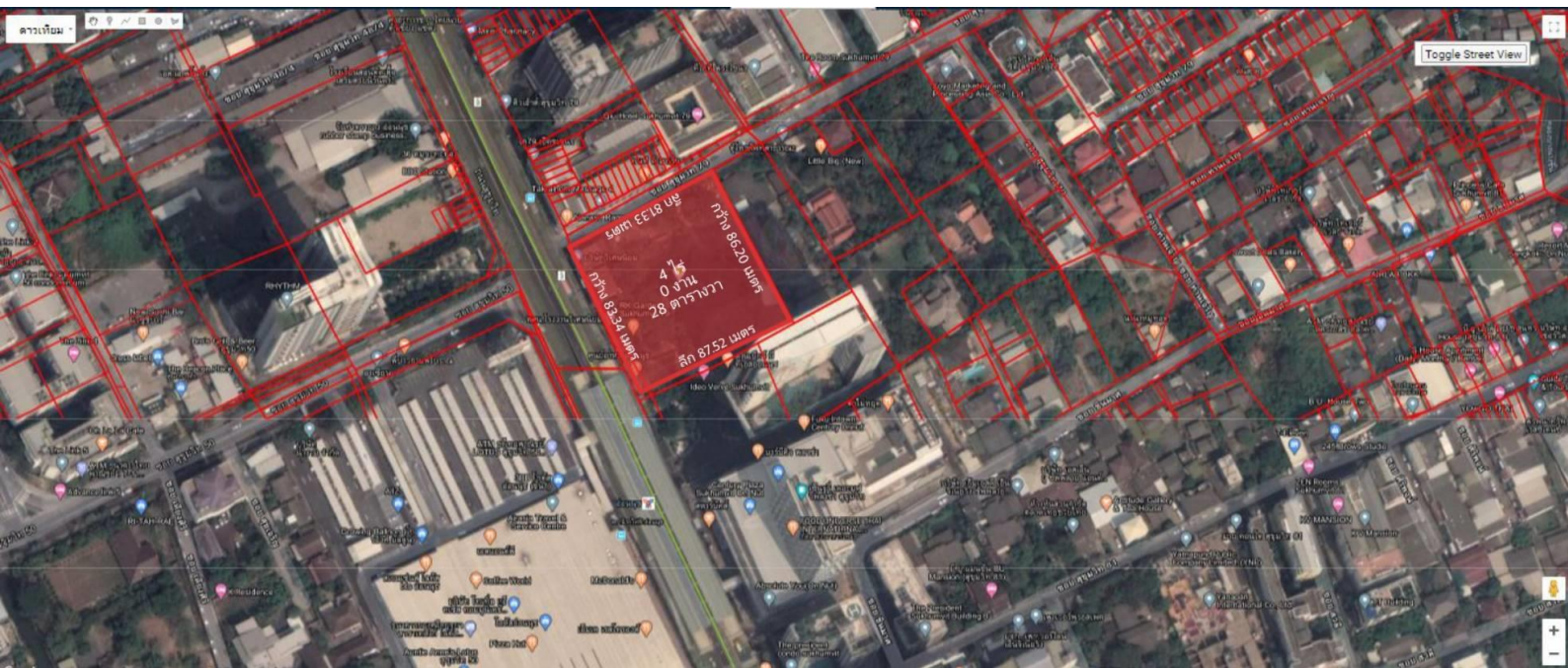

# รูปหน้าที่ดิน อ้างอิงจาก Google Street view

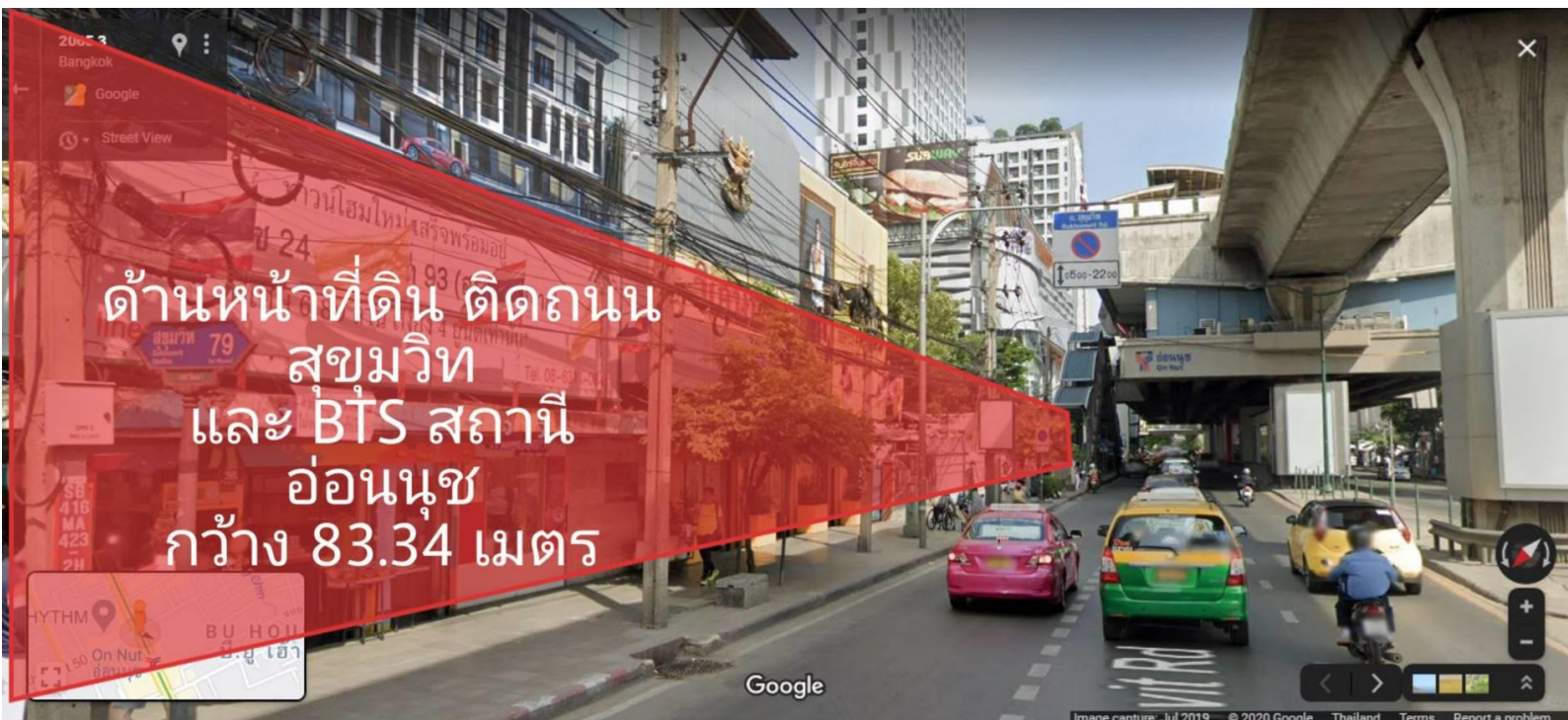

# รูปด้านข้างที่ดิน อ้างอิงจาก Google Street view



## รายละเอียดเพิ่มเติม

ที่ดินตั้งอยู่บนถนนสุขุมวิท ติดรถไฟฟ้า BTS อ่อนนุช เพียง 5 เมตร ใกล้ทางด่วนพิเศษฉลองรัช, เทสโก้ โลตัส อ่อนนุช, บีทีซี เอ็กซ์ทรี อ่อนนุช, ตลาดอ่อนนุช, Century the movie plaza อ่อนนุช, BigC อ่อนนุช, Gateway เอกมัย, Bangkok Prep และ รพ.กล้วยน้ำไท และ สถานที่อื่นๆ

ที่ดินแปลงนี้มีโฉนดยืนยันกรรมสิทธิ์ผู้ถือครองอย่างถูกต้องตามกฎหมาย และทางผู้ขายได้ให้ความสำคัญประสงค์ขายที่ดินดังกล่าวตามราคาที่กำหนด และสามารถต่อรองราคาซื้อขยาลดลงได้อีกตามความเหมาะสม หากผู้ซื้อสนใจที่จะเข้าชมที่ดินดังกล่าว โปรดระบุวันที่และเวลาที่ชัดเจนเพื่อนัดชมที่ดิน ที่ดินแปลงนี้เป็นที่ดินเปล่าถมแล้ว สิ่งปลูกสร้าง คือ โรงงานวิเศษนิยม มีสาธารณูปโภค ทางเข้า-ออกสะดวก และใกล้กลับสถานีรถไฟฟ้าสถานี อ่อนนุช และทางด่วนพิเศษฉลองรัช พร้อมทั้งพื้นที่ดินกว้างขวางเหมาะสำหรับการลงทุนในด้านอสังหาริมทรัพย์คอนโดมิเนียม โรงแรม โครงการคอมมิวนิตี้ออลล์ ห้างสรรพสินค้า ดีกสูง หรือตามความต้องการของผู้ลงทุนผู้เสนอมีความหวังเป็นอย่างสูงว่าผู้ซื้อจะได้รับข้อมูลที่ควรต้องทราบครบถ้วนก่อนตัดสินใจซื้อที่ดินแปลงดังกล่าวก่อนลงทุนซื้อเพื่อนำไปพัฒนาเป็นโครงการอื่นตามประสงค์ต่อไป

(ผู้เสนอขาย)

นายจิรวัด ไชยลี

เบอร์โทร 097-253-0137

Email : jirawat.mw.thailand@gmail.com