

# เสนอขายที่ดิน

เทียบคลองสรรพสามิต(ใกล้ถ.ประชาอุทิศ-วัดคู่สร้าง)

ขนาด 12-0-16 ไร่

ราคาไร่ละ 4 ล้านบาท รวม 48,160,000 บาท

---

ผู้เสนอ นาย ธีรชัย โตสุขโขวงศ์

โทร 081-770-3657

# เสนอขายที่ดิน เลียบคลองสรรพสามิต(ใกล้ถ.พระราชอุทิศ-วัดคู่อสร้าง)

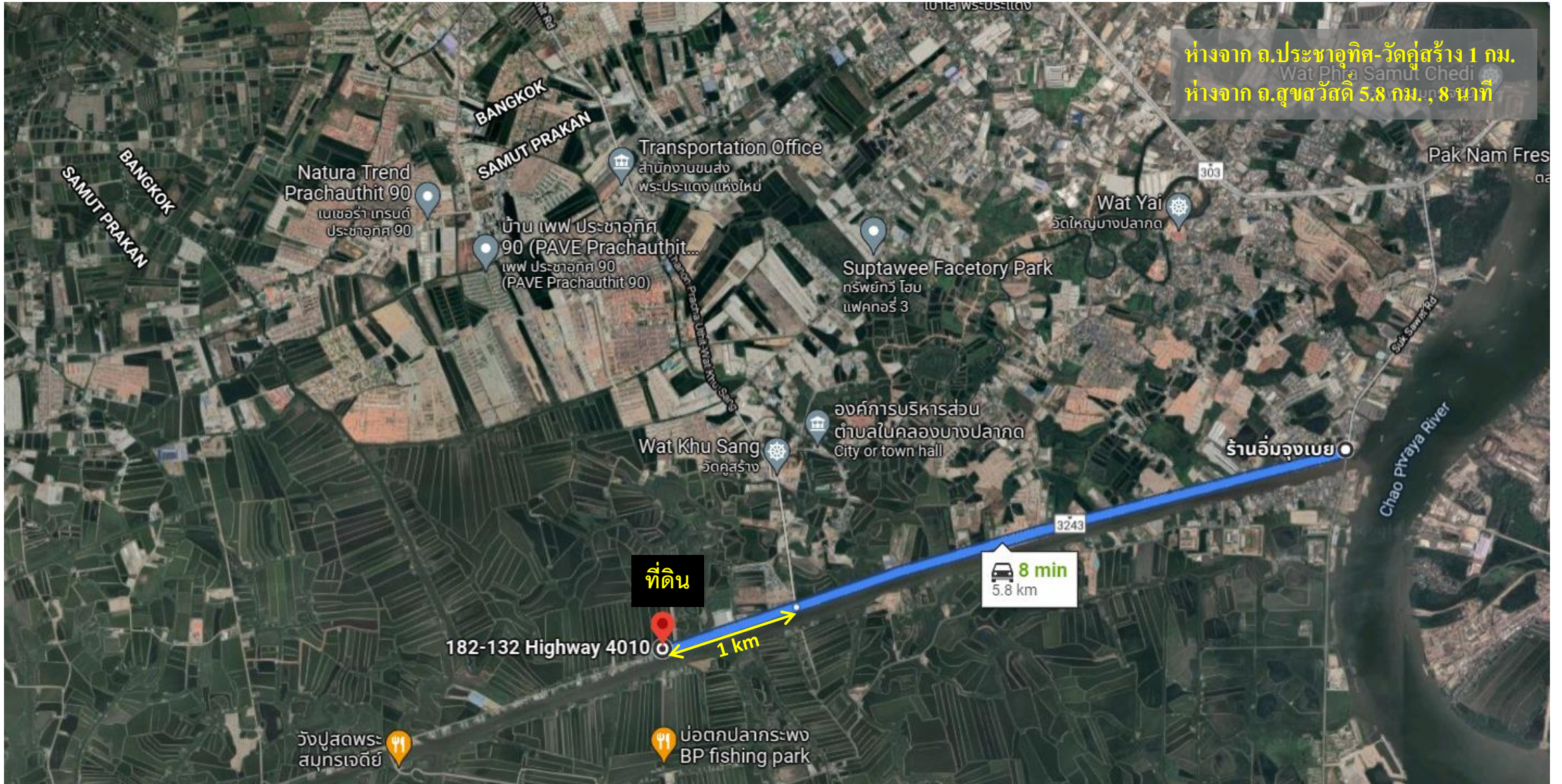

ผู้เสนอ : นาย ณัฐชัย โทสุโขวงศ์ / โทร : 081-770-3657

# เสนอขายที่ดิน เลียบคลองสรรพสามิต(ใกล้ถ.พระราชอุทิศ-วัดคู่สร้าง)

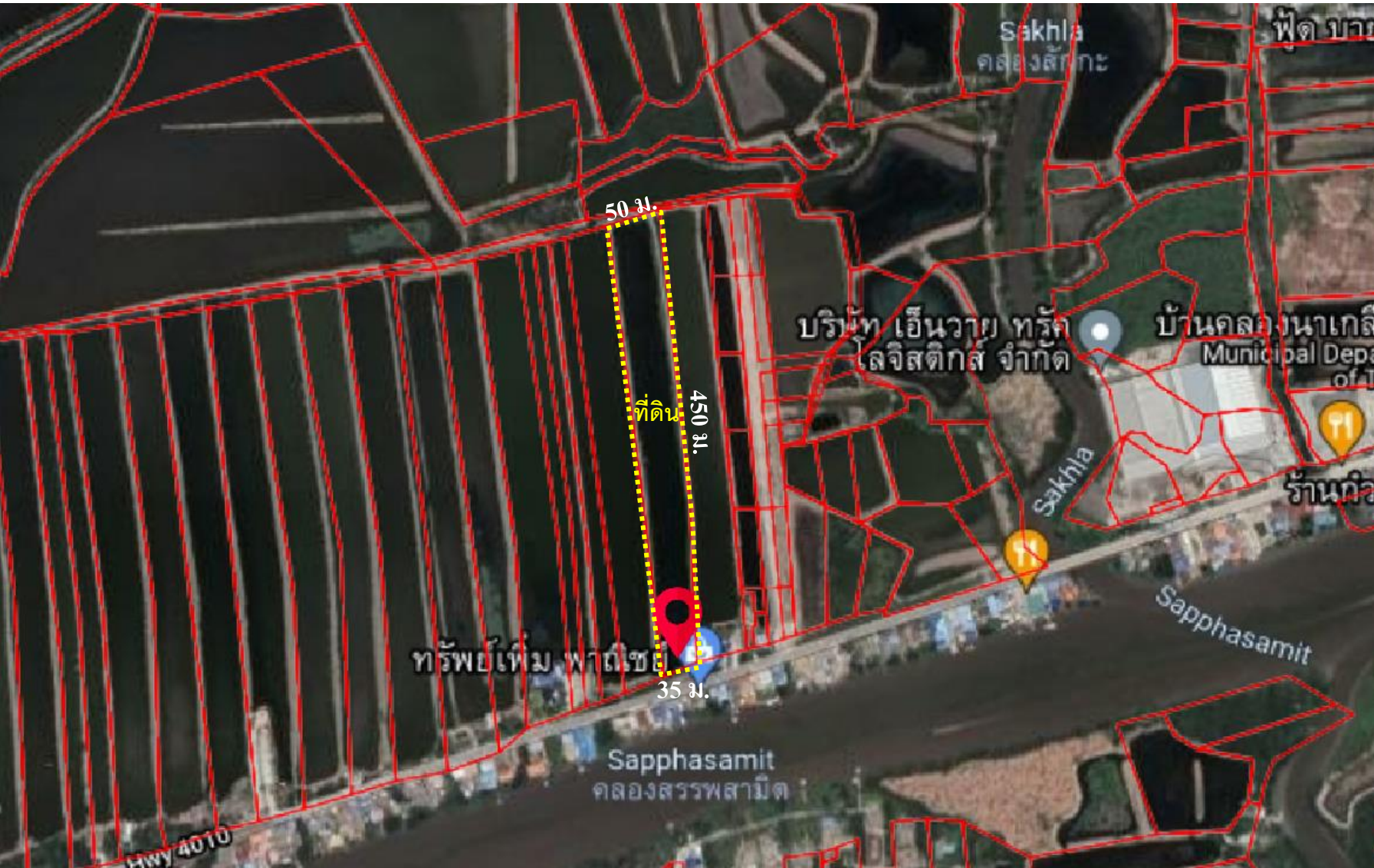

## เสนอขายที่ดิน

เลียบคลองสรรพสามิต (ใกล้ถ.พระราชอุทิศ)  
ที่ตั้ง

ถนน เลียบคลองสรรพสามิต (สมุทรปราการ-สมุทรสาคร) ต.นาเกลือ อ.พระสมุทรเจดีย์ จ.สมุทรปราการ.

ขนาด 12-0-16 ไร่

(หน้ากว้างประมาณ 35-50 ม. ลึก 450 ม.)

ราคา ตรว.ละ 10,000 บ. ไร่ละ 4 ลบ.  
รวมทั้งสิ้น 48,160,000 บาท (รวมค่าโอน)

ผังสี ย.3-4 เหลือง สมุทรปราการ (ที่ดินประเภทที่อยู่อาศัยหนาแน่นน้อย สามารถทำหมู่บ้านได้)

ตำแหน่งที่ดิน : 13.5603886336321,  
100.52214704346919

<https://goo.gl/maps/NqQ7Da5v9vGK5mLu7>

ผู้เสนอ : นาย ณัฐชัย โทสุโขวงศ์ / โทร : 081-770-3657

# เสนอขายที่ดิน เลียบคลองสรรพสามิต(ใกล้ถ.พระราชอุทิศ-วัดคู่สร้าง)

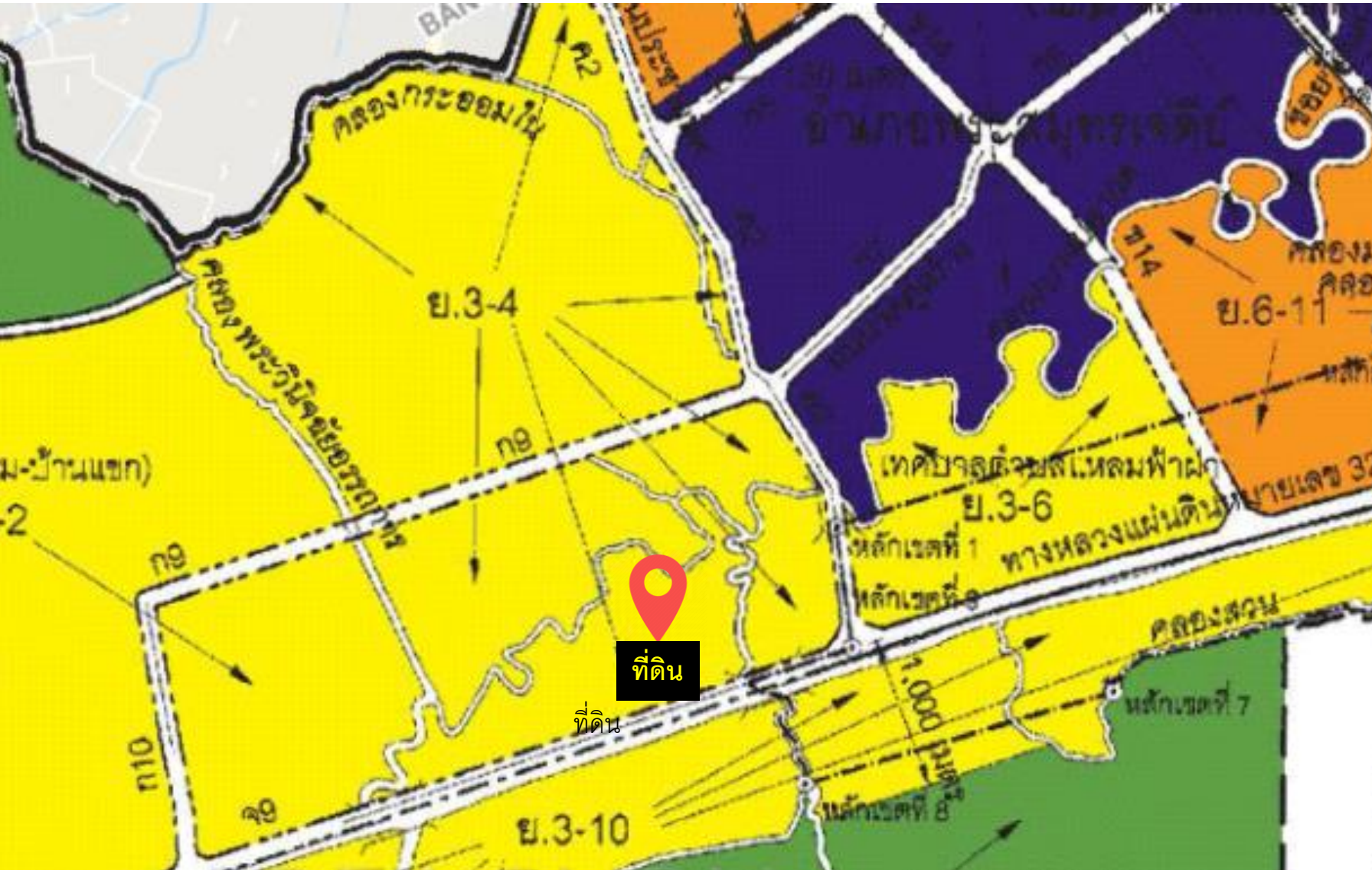

## เสนอขายที่ดิน

เลียบคลองสรรพสามิต (ใกล้ถ.พระราชอุทิศ)  
ที่ตั้ง

ถนน เลียบคลองสรรพสามิต (สมุทรปราการ-  
สมุทรสาคร) ต.นาเกลือ อ.พระสมุทรเจดีย์ จ.  
สมุทรปราการ.

ขนาด 12-0-16 ไร่

(หน้ากว้างประมาณ 35-50 ม. ลึก 450 ม.)

ราคา ตรว.ละ 10,000 บ. ไร่ละ 4 ลบ.

รวมทั้งสิ้น 48,160,000 บาท (รวมค่าโอน)

ผังสี ย.3-4 เหลือง สมุทรปราการ (ที่ดิน  
ประเภทที่อยู่อาศัยหนาแน่นน้อย สามารถทำ  
หมู่บ้านได้)

ตำแหน่งที่ดิน : 13.5603886336321,  
100.52214704346919

<https://goo.gl/maps/NqQ7Da5v9vGK5mLu7>

ผู้เสนอ : นาย ณัฐชัย โทสุโขวงศ์ / โทร : 081-770-3657

# เสนอขายที่ดิน เลียบคลองสรรพสามิต(ใกล้ถ.พระราชอุทิศ-วัดคูสำราญ)

(น.ส.๔จ.)

**โฉนดที่ดิน**

เลขที่ ๑๔๑๒๑๑  
 เล่ม ๑๙๑ หน้า ๓๖  
 อำเภอ พระสมุทรเจดีย์  
 จังหวัด สมุทรปราการ

โฉนดที่ดิน  
**เป็นหนังสือสำคัญแสดงกรรมสิทธิ์**  
**ออกโดยอธิบดีกรมการที่ดิน**

ดินแก่ นางขนิษฐา คำทอง สัญชาติ ไทย ย่อมมีเลขที่ ๘๓/๑๐๑ หน้า ๘  
 ถนน ตำบล ขางเมืองใหม่ อำเภอ เมืองสมุทรปราการจังหวัด สมุทรปราการ  
 ซอย ..... ตำบล ขางเมืองใหม่ อำเภอ เมืองสมุทรปราการจังหวัด สมุทรปราการ

ที่ดินแปลงเนื้อประมาณ ๑๒ ไร่ งาน ๑๖ ตารางวา (สิบสองไร่หกตารางวา)  
 มาตรการในราคา ๑,๕๐๐๐ บาท มาตรการ ๑๕ ปี

ห้ามใช้ในการตรวจสอบขนาดที่ดิน

พ.ศ. ๒๕๕๗

นางขนิษฐา คำทอง (นางขนิษฐา คำทอง)  
 นายพรเชษฐ คำทอง (นายพรเชษฐ คำทอง)  
 นายสมชาย คำทอง (นายสมชาย คำทอง)  
 นายสมชาย คำทอง (นายสมชาย คำทอง)

๒๗ ก.ย. ๒๕๕๗

สารบัญจดทะเบียน

จดทะเบียน วัน เดือน ปี	ประเภท การ จดทะเบียน	ผู้เสียภาษี	ผู้รับสัญญา	เมื่อจดทะเบียน ตามสัญญา		เมื่อจดทะเบียน คงเหลือ		ราคา ที่ดิน เดิม	จำนวนงานที่ดิน เดิม
				ปี ไร่ งาน	ตาราง วา	ปี ไร่ งาน	ตาราง วา		
วันที่ 11 ตุลาคม พ.ศ. 2550	ขาย	นางขนิษฐา คำทอง	นางขนิษฐา จิรการโกศล	12	16	-	-	-	-

ห้ามใช้ในการตรวจสอบขนาดที่ดิน

**เสนอขายที่ดิน**  
 เลียบคลองสรรพสามิต (ใกล้ถ.พระราชอุทิศ)  
**ที่ตั้ง**  
 ถนน เลียบคลองสรรพสามิต (สมุทรปราการ-สมุทรสาคร) ต.นาเกลือ อ.พระสมุทรเจดีย์ จ.สมุทรปราการ.

**ขนาด 12-0-16 ไร่**  
 (หน้ากว้างประมาณ 35-50 ม. ลึก 450 ม.)

**ราคา** ทรว.ละ 10,000 บ. ไร่ละ 4 ลบ.  
 รวมทั้งสิ้น 48,160,000 บาท (รวมค่าโอน)

**ผังดี** ย.3-4 เหลือง สมุทรปราการ (ที่ดินประเภทที่อยู่อาศัยหนาแน่นน้อย สามารถทำหมู่บ้านได้)

**ตำแหน่งที่ดิน :** 13.5603886336321, 100.52214704346919

<https://goo.gl/maps/NqQ7Da5v9vGK5mLu7>

# เสนอขายที่ดิน เลียบคลองสรรพสามิต(ใกล้ถ.ประชาอุทิศ-วัดคู่สร้าง)



# เสนอขายที่ดิน เลียบคลองสรรพสามิต(ใกล้ถ.ประชาอุทิศ-วัดคู่อรั้ง)



# เสนอขายที่ดิน เลียบคลองสรรพสามิต(ใกล้ถ.ประชาอุทิศ-วัดคู่สร้าง)





# เสนอขายที่ดิน เลียบคลองสรรพสามิต(ใกล้ถ.พระราชอุทิศ-วัดคู่อรั้ง)



ขอบพระคุณอย่างสูง

ผู้เสนอ นาย ธีรชัย โตสุขวงศ์

โทร 081-770-3657

---