

ข้อมูลสำหรับเสนอขาย

สถานะผู้เสนอขาย นายหน้า นายภาสกร พลเยี่ยม 0809989539 Email : agent.patsakorn@gmail.com

ขนาดพื้นที่เสนอขาย 40 ไร่ (ที่ดินตามโฉนด40 ไร่ 2 งาน 39.0 ตารางวาแต่มีหักเป็นถนนบางส่วน)

ราคาเสนอขาย 600,000,000 บาท

ไร่ละ 15,000,000 บาท ทั้งหมด 16,000 ตารางวา ตารางวาละ 37,500 บาท

ค่าใช้จ่าย ค่าธรรมเนียม ค่าภาษี ผู้ซื้อรับผิดชอบ

ทำเลที่ตั้ง (โซน จังหวัด) แขวง/เขตสายไหม กรุงเทพมหานคร 10220

<https://goo.gl/maps/a7xsiooDg6MZvKCX9> 13.920766719330098, 100.66483256327795

//13.92176105141376, 100.66482083325165

จำนวนโฉนด 1 โฉนด

เลขโฉนด 43925

เลขที่ดิน 638

เลขระวาง 5136 IV 8038-05 (1000)

หน้าสำรวจ 39889

ค่าพิกัด 13.92240371,100.66512074

ขนาดทางเข้า ที่ดิน 16 ไร่ หน้ากว้างที่ดิน 44 เมตร ลึก 592 เมตร ,เนื้อที่ 24 ไร่ หน้ากว้างที่ดิน 44 เมตร ลึก 979 เมตร

ประเภททางเข้า(ภาระจำยอม สาธารณะ ที่ดินส่วนบุคคล)

สีผังเมือง สีเหลือง ย.3-5



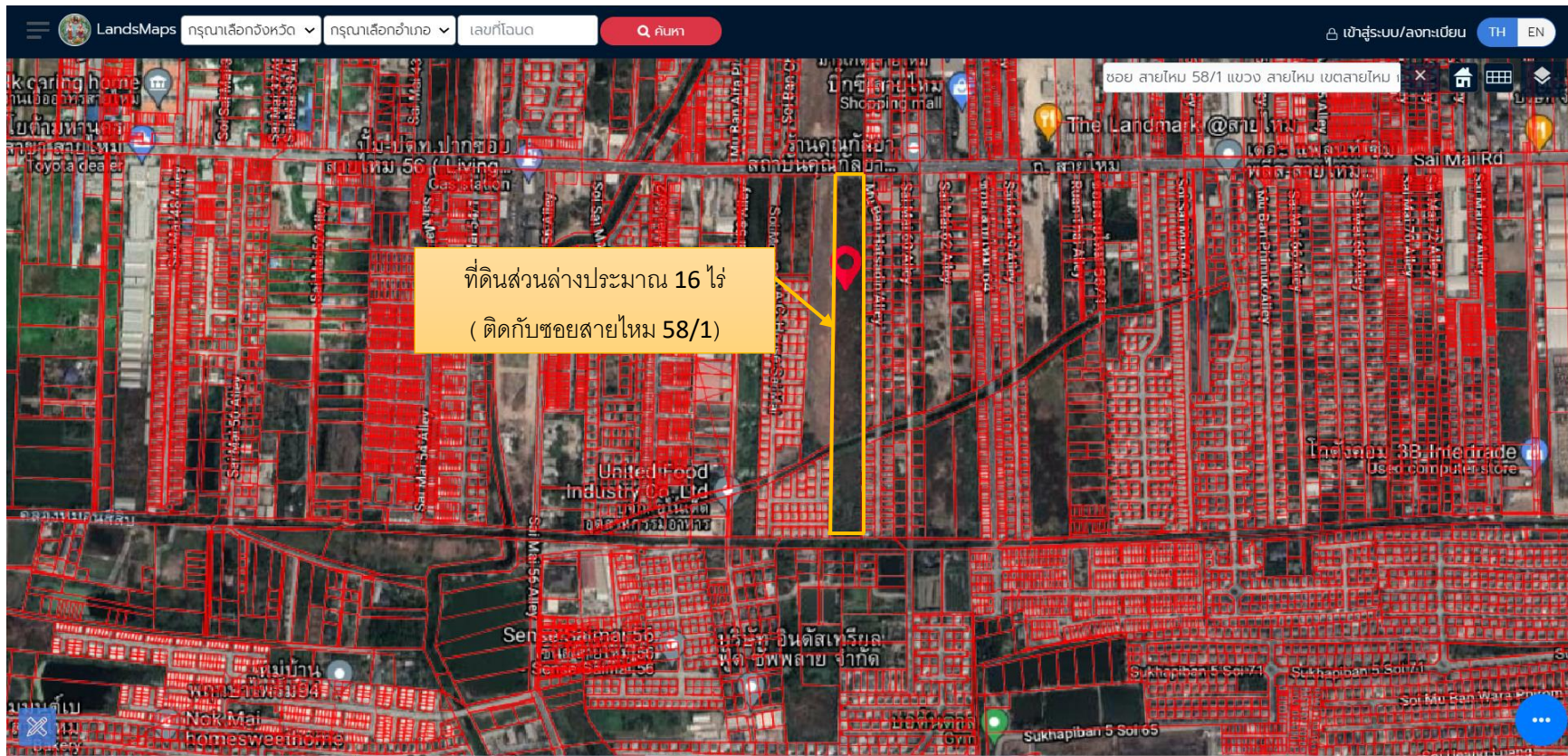

ที่ดินส่วนล่างประมาณ 16 ไร่
(ติดกับซอยสายไหม 58/1)

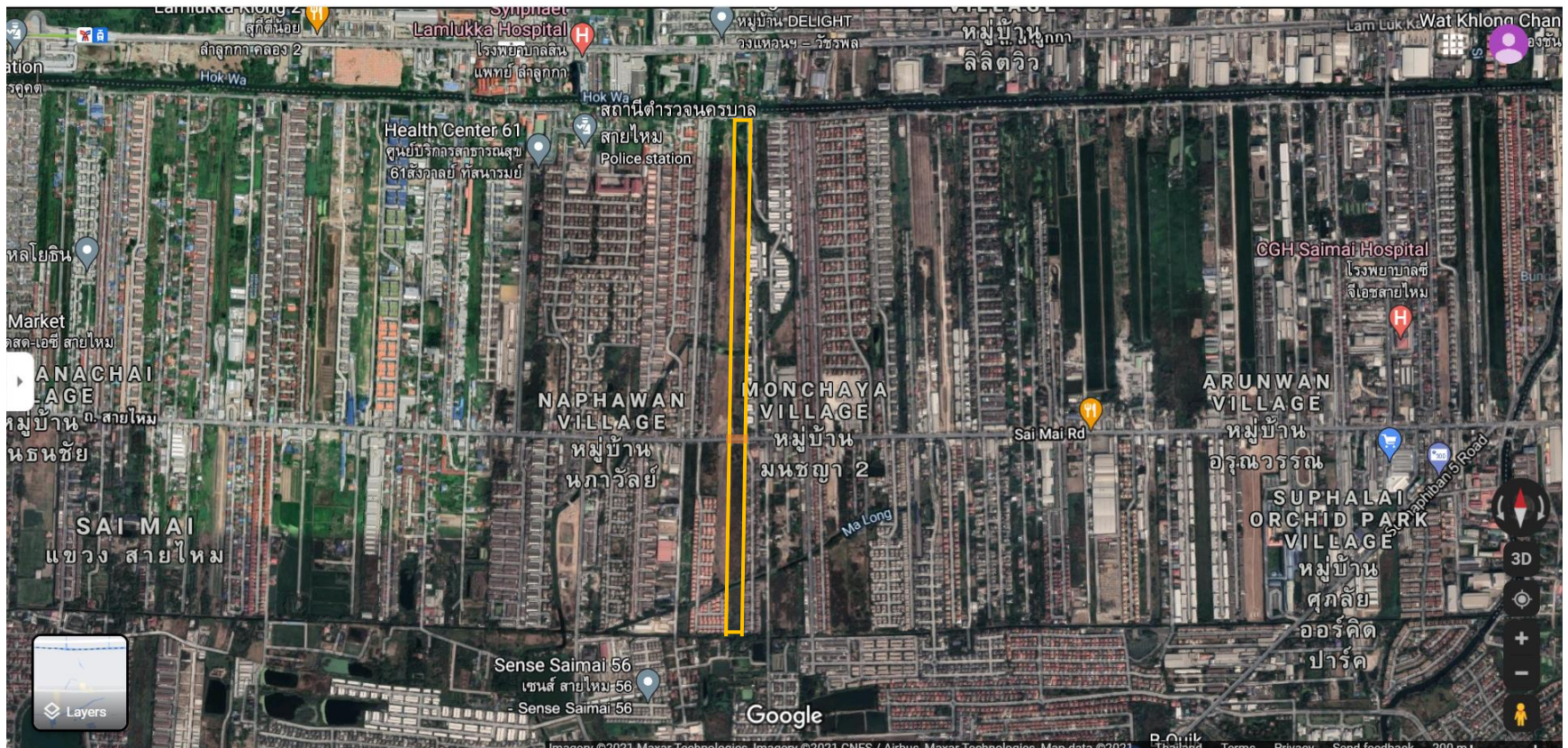



ที่ดินส่วนล่างประมาณ 24 ไร่
(ติดกับพฤกษาวิลล์สายไหม)



Google

Image courtesy: Dec-2020 © 2021 Google Thailand Terms Privacy Report a problem



Sai Mai Rd
Bangkok
Google
Street View

ที่ดินส่วนล่างประมาณ 16 ไร่
(ติดกับซอยสายไหม 58/1)



Google



Sai Mai Rd
Bangkok
Google
Street View

ที่ดินส่วนล่างประมาณ 24 ไร่
(ติดกับพฤษภาวิไลส์สายใหม่

ที่ดินส่วนล่างประมาณ 16 ไร่
(ติดกับซอยสายใหม่ 58/1)



Google