

## ข้อมูลสำหรับเสนอขาย

สถานะผู้เสนอขาย นายหน้า นายภัสกร พลเยี่ยม 0809989539 Email : agent.patsakorn@gmail.com

ขนาดพื้นที่ 34 ไร่ 2 งาน 80.0 ตารางวา

ราคาเสนอขาย 805,000,000 บาท ตารางวาละ 57,997.12 บาท

ค่าใช้จ่าย ค่าธรรมเนียมการโอน ค่าภาษี ผู้ขายเป็นผู้ชำระ

ทำเลที่ตั้ง อยู่ระหว่างซอยกิ่งแก้ว43 และ45, ถนนกิ่งแก้ว, ตำบลราชาเทวะ อำเภอบางพลี จังหวัดสมุทรปราการ

10540 <https://goo.gl/maps/r8fh7arJMrzpZHG9>

13.709181285646258, 100.7365057225301

จำนวนโฉนด 3โฉนด

เลขโฉนด 6665,1445,1417

เลขที่ดิน 28,27,235

หน้าสำรวจ 1019,364,335

เลขระวาง 5136 III 8814-01 (1000)

ค่าพิกัด 13.70890420,100.73687474 13.70953031,100.73551767 13.71106744,100.73227573

ขนาดทางเข้า หน้ากว้าง 87 เมตร ลึก 767 เมตร

ประเภททางเข้า สาธารณะ

สีผังเมือง แดง



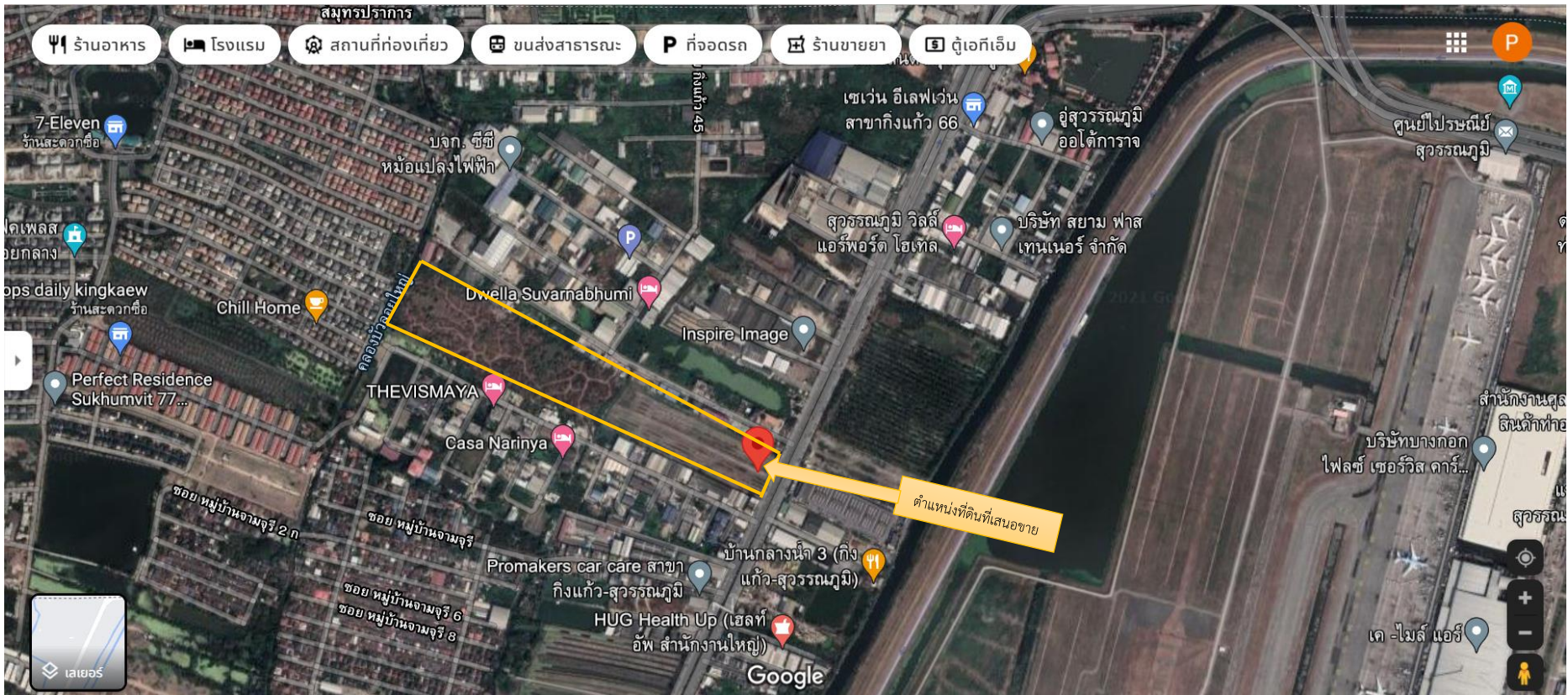

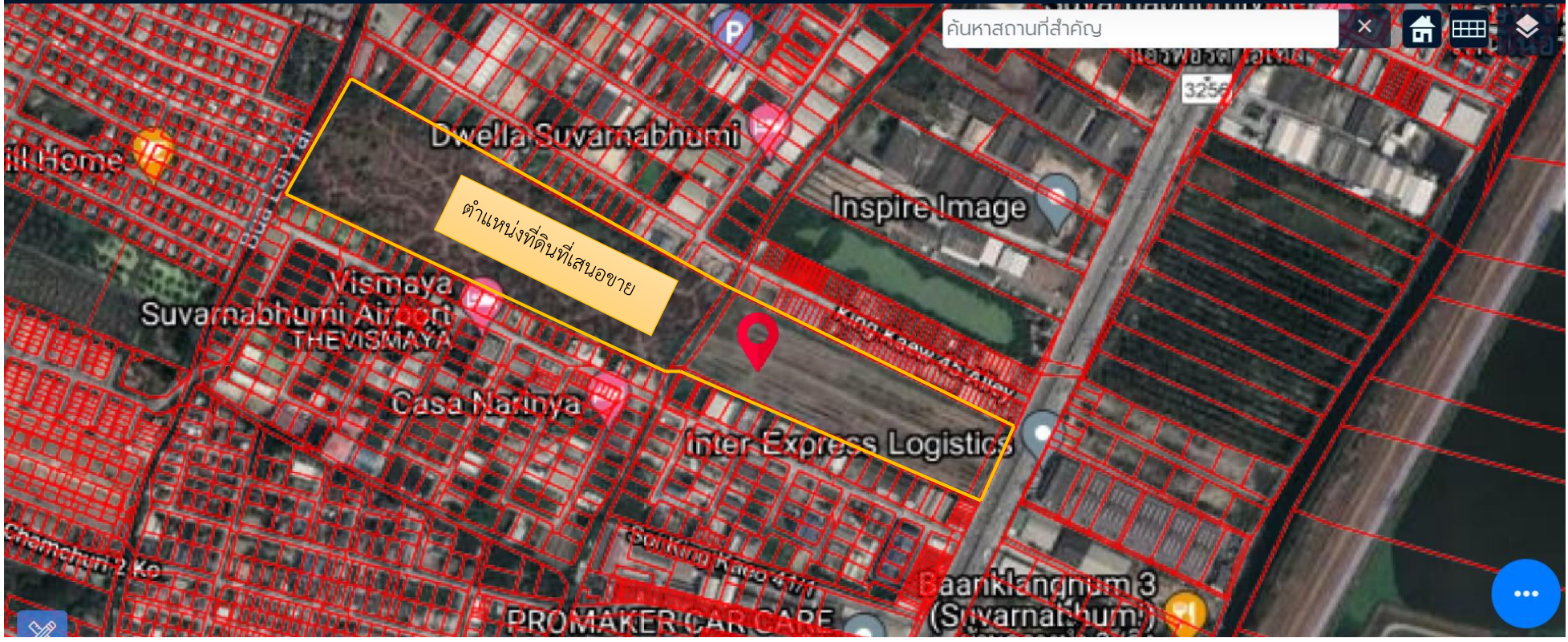



8 3256

ตำบลราชاتهระ, สมุทรปราการ

Google

Street View

ตำแหน่งที่ดินที่เสนอขาย

Google

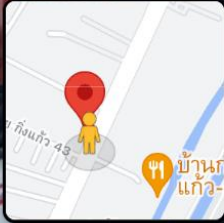

© 2021 Google



8 3256

ตำบลราชาเทวะ, สมุทรปราการ

Google

Street View

ตำแหน่งที่ดินที่เสนอขาย

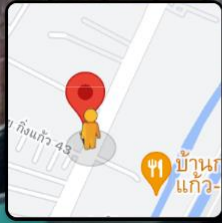

Google



9 ถนนกิ่งแก้ว  
ตำบลราชาเทวะ, อำเภอปทุมราช  
Google  
Street View

