

ร่มเกล้า 3

บ้านB&M

คลองบึงขวาง

บจก. กลาสเซฟเวอร์

ประกาย คาเฟ่

ห้องบันทึกเสียง  
กันเอง เรคคอร์ด

ตลาดต้นไม้เจ้าจอม

ริมลากูน คาเฟ่ & เรส  
เตอร์นต์ Rim ...  
ร้านอาหารสำหรับ  
ครอบครัว - คาเฟ่ริม...

บริษัท เค.เอ็น.  
ที เคเบิล จำกัด

ณททัย เพลส

อูเบนซ์ภาส  
ภณเซอร์วิส

ร้านโซหน่วยวิภา

ร่มเกล้า ซอย 6

TLC CONSTRUCTION  
PRO

บจก ศานติบรรจุกภัณฑ์

Niche cues  
Bangkok factory

Open Night

7-Eleven สาขา ร่มเกล้า  
ซอย 6/1 (05359)

ซอยร่มเกล้า 5

ซอย ไบโอบเลปจำกัด

NINJA ONTOUR  
บริการเช่าเหมารถ ตู้...

พื้นที่ บ้าน  
ร่มเกล้า

บริษัท สีนอุดม  
พาณิชย์ (1981) จำกัด

ถนน บึงขวาง

ร้านซ่อมรถ  
มอเตอร์ไซด์ ช.ชอล

Kerry Express  
สาขา ถนนร่มเกล้า

ถนน บึงขวาง

ฮาซานะห์ฮาลัล  
ฟู้ดเลิฟเฟอ์

Trio Rom Klao



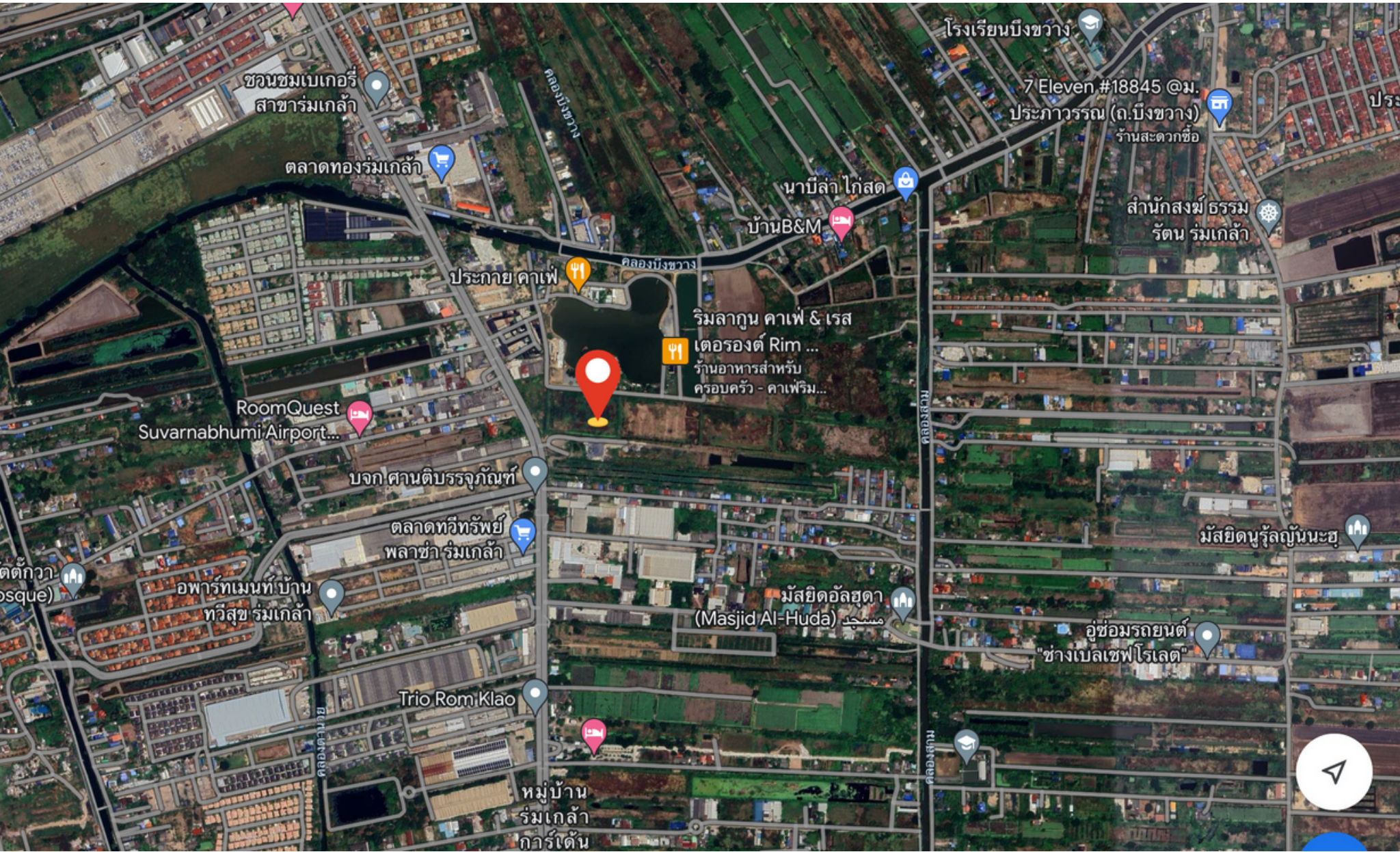

โซนชมเบเกอร์  
สาขาร่มเกล้า

ตลาดทองร่มเกล้า

โรงเรียนบึงขวาง

7 Eleven #18845 @ม.  
ประการารณ (ถ.บึงขวาง)  
ร้านสะดวกซื้อ

นามีล่า ไก่สด

บ้านB&M

สำนักสงฆ์ธรรม  
รัตน ร่มเกล้า

ประกาย คาเฟ่

คลองบึงขวาง

ริมลากูน คาเฟ่ & เรส  
เตอรองต์ Rim ...  
ร้านอาหารสำหรับ  
ครอบครัว - คาเฟ่ริม...

RoomQuest  
Suvarnabhumi Airport...

บจก ศานติบรรจุกภัณฑ์

ตลาดทวีทรัพย์  
ปลาซ่า ร่มเกล้า

มัสยิดนุรุลญันนะฮ์

อพาร์ทเมนท์ บ้าน  
ทิวสุข ร่มเกล้า

มัสยิดอัลฮุดา  
(Masjid Al-Huda) مسجد

อุซอุมรียนต์  
"ช่างเบลเชฟโรเลต"

Trio Rom Klao

หมู่บ้าน  
ร่มเกล้า  
การ์เด็น



รูปแผนที่ (ใบต่อ)

แผ่นที่ ๑

วาง 5136 IV 8824-3,4,8, เลขที่ดิน ๑๑๘ หน้าสำรวจ ๒๗๕๖๔ โฉนดที่ดินเลขที่ ๑๐๔๕๓๒  
ตำบล แสมสาบ อำเภอ มีนบุรี จังหวัด กรุงเทพมหานคร

มาตราส่วน ๑ : ๔๐๐๐

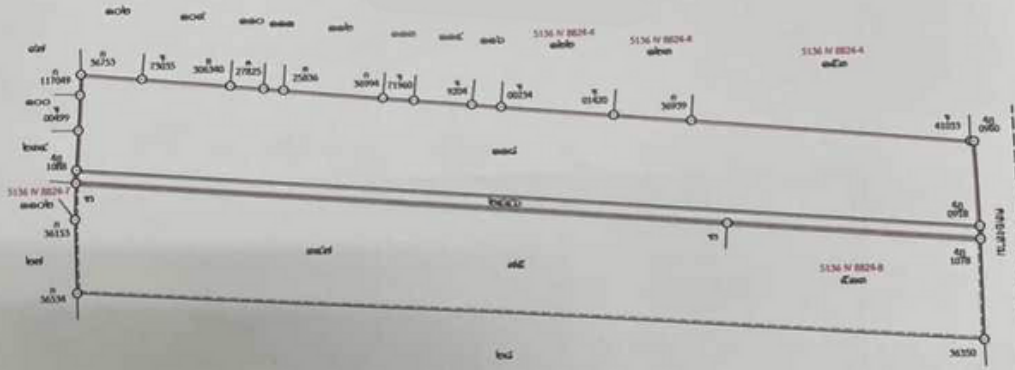

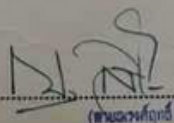
  
หัวหน้าการ  
(นายณรงค์ อธิวงษ์)

สำหรับโฉนดฉบับเจ้าของที่ดิน

  
เจ้าพนักงานที่ดิน  
(นายจักรกริช ใจดีสกุล)

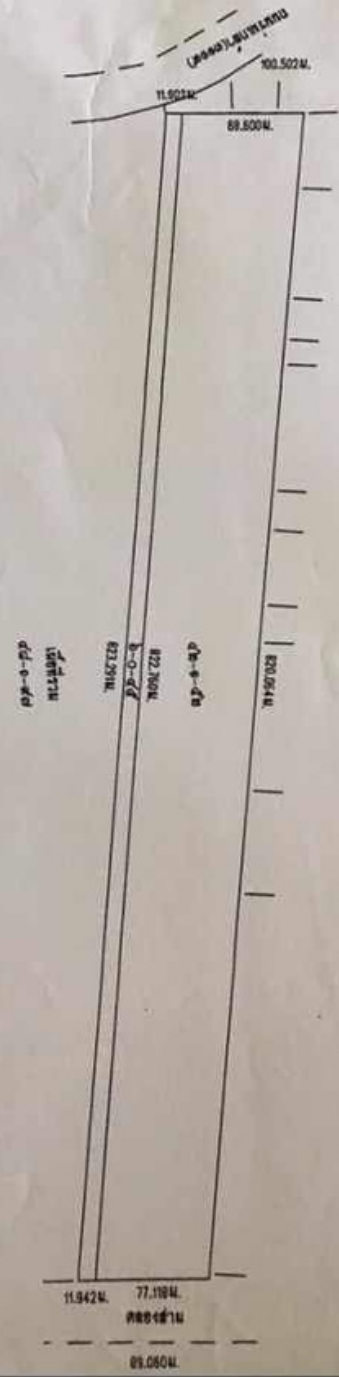



(ม.ร.ร.)

ตำแหน่งที่ดิน  
เลขที่ 1277  
เลขที่ดิน 20  
พื้นที่ 2

โฉนดที่ดิน  
เลขที่ 9000  
เล่ม 90 หน้า 22  
อำเภอ ภูเก็ต  
จังหวัด ภูเก็ต

### โฉนดที่ดิน

เป็นหนังสือสำคัญแสดงกรรมสิทธิ์  
ออกโดยอธิบดีกรมที่ดิน

ให้แก่ โสภณ ใจดี  
(ภรรยา) ฝ่ายจดทะเบียน  
ตำบล หนองหาน อำเภอเมืองภูเก็ต จังหวัด ภูเก็ต  
รูปแปลง (แนบมา)

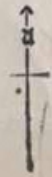

ที่ดินแปลงนี้ใช้รูปแผนที่ในใบต่อ

ออก ณ วันที่ ๒๒ มิถุนายน ๒๕๖๒



(นายณัฐ นพวงศ์ ณ อยุธยา)  
เจ้าพนักงานที่ดิน

(นางสาวสุภาภรณ์ กุณณะกุล) เจ้าพนักงานที่ดิน  
นางสาวณิศา เขมขันธ์  
๑๗ มิ.ย. ๒๕๖๒

035019

(นายชัชวาล จันทอนันต์) เจ้าพนักงานที่ดิน  
๑๖ มิ.ย. ๒๕๖๒  
นายสมพงษ์ ราษฎร์  
๑๗ มิ.ย. ๒๕๖๒

### สูบบัญจทะเบียน (ใบต่อ น.ส. ๔ จ.)

๑๐๕ ส.๒๒

คดีที่ดินเลขที่ ๑๑๑

อำเภอ ภูเก็ต

วันที่	ประเภทการจดทะเบียน	ผู้ได้สัญญา	ผู้รับสัญญา	เนื้อที่ดินตามสัญญา			เนื้อที่ดินคงเหลือ			รวมวงเงินที่ดิน	เจ้าพนักงานที่ดิน
				ไร่	งาน	ตารางวา	ไร่	งาน	ตารางวา		
วันที่ 16 ธันวาคม พ.ศ. 2558	เช่าจาก	1. นายสมาน ศิริโสม 2. นางสิมวสุวรรณี นาคะ	นายสุรชัย เทพาสายเชื้อ นายสุวิทย์ ชัยมงคล	48	3	60	-	-	-		
วันที่ 18 กันยายน พ.ศ. 2562	กรรมสิทธิ์ร่วม (ไม่มีค่าตอบแทน) ระหว่างจำนอง	1. นายสมาน ศิริโสม 2. นางสุวรรณี นาคะ	1. นางสุวรรณี นาคะ 2. นายสมาน ศิริโสม	48	3	60	-	-	-		
วันที่ 18 กันยายน พ.ศ. 2562	ร่วม	1. นางสุวรรณี นาคะ 2. นายสมาน ศิริโสม	นางสุวรรณี นาคะ นายสมาน ศิริโสม	6	-	45	42	1	54	5136/1 8824 2446	
	(1000 - ครอบจำนอง)		นายสมาน ศิริโสม	42	1	54	-	-	-	10488	

(นายจักรกริช ใจดี)





LAT : 13.795893  
LON : 100.746019



วัดแสนสุข

ถนนสวนทางศ

SCG

5

กัลยาเกษมบัณฑิต

LPG

หมู่บ้านวีรชาวมเกล้า

หน้า  
คลองน้ำจืด

ซอยร่มเกล้า 4

ซอยร่มเกล้า 6

บ้านเลขที่ 220

คลองลาดบัวขาว

ซอยร่มเกล้า 6/1

ซอยร่มเกล้า 3/1

บจก. โกลด์ทูนมกอลเอ็กซ์พอร์ต

ซอยอ้อมทรัพย์

กม. 3+200

บจก. สหพัฒน์ปิโตรเลียม

โครงการหริโ

ซอยอำนาจสุข

1

หมู่บ้านเนเชอรัลวิลล์ (กม. 4+700)

ซอยร่มเกล้า 15

1

ซอยร่มเกล้า 17

2

หมู่บ้านนครินทร์การ์เด้นท์ (กม. 6)

4

ESKO

TOYOTA

สถานีการ

สถานีการ