

2966-713

(น.ส.๕๖.)

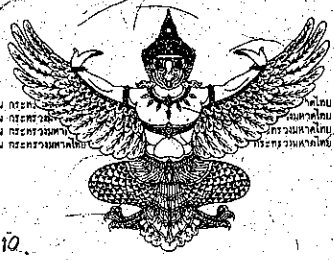

ตำแหน่งที่ดิน

เลขที่ 59 หมู่ ๕ 5024 III 1634-10

เลขที่ดิน ๕๕ ๕๐๘1

หน้าสำรวจ 1082

ตำบล หามิหวา

โฉนดที่ดิน

เลขที่ 25661

เล่ม 297 หน้า 61

อำเภอ เมืองพัทลุง

จังหวัด พัทลุง

โฉนดที่ดิน

เป็นหนังสือสำคัญแสดงกรรมสิทธิ์

จกที่ดินของนายอำเภอตามประมวลกฎหมายที่ดิน

Text describing the land plot, including area (158) and location details.

มาตราส่วนในระนาบ ๑ : ๑๐๐๐

รูปแนบที่

มาตราส่วน ๑ : ๑๐๐๐

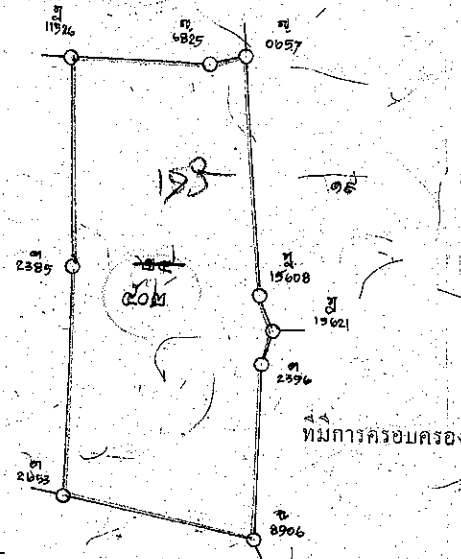

ฉบับสำเนาทดิน ทิ้งมาออก

(นายวิชาญ ไพรสมพร) รองผู้ว่าราชการจังหวัด พัทลุง

(นายเชอชวย นานันต์) เจ้าพนักงานที่ดิน

Bottom section containing various stamps, dates (e.g., 27 ส.ค. 2527), and handwritten notes.

ฉบับร่างงานที่ดิน ให้นำออก

6697-13
(น.ส.ด.)

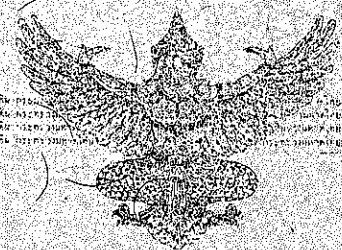

ที่ดินแห่งที่

เลขที่ 1024 III 1660-3

เลขที่โฉนด 1024 III 1660-3

พื้นที่รวม 1660-3

ตำบล หนองปรือ

โฉนดที่ดิน

เลขที่ 1660-3/1

เนื้อที่ 6/10 ไร่ 3/4

อำเภอ เมืองสิงห์

จังหวัด หนอง

โฉนดที่ดิน

เป็นหนังสือสำคัญแสดงกรรมสิทธิ์

ออกโดยสำนักงานที่ดินประเภทชุมชนเมือง

นายพล สุภาพ

นางสาว อรุณ

สัญญาที่ 102

อยู่บ้านเลขที่ 102

ถนน

ตำบล

ตำบล หนองปรือ

อำเภอ เมืองสิงห์

จังหวัด หนอง

ที่ดินแห่งที่

โฉนด

โฉนดที่ดิน

(แปลงที่สองจากซ้ายในตาราง)

เนื้อที่รวม 1660-3

โฉนดที่ดิน

เนื้อที่รวม 1660-3

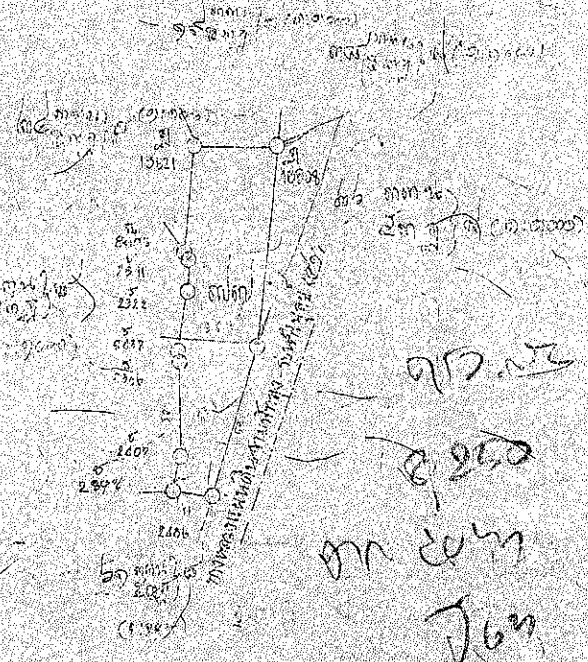

20 พ.ศ. 2-29

นาย พล อิมที บัณฑิต

โฉนด

โฉนด

โฉนดที่ดิน

สองพันห้าร้อยสี่สิบเอ็ด

(นาย พล อิมที บัณฑิต)

สำนักงานที่ดิน

0598327

1.60

Handwritten signature

(น.ส. ๕๖)



ตำแหน่งที่ดิน

วันที่ ๒๖ มิถุนายน ๒๕๒๖

เลขที่ ๕๖

หมู่ที่ ๒๖

ตำบล ทานตะวัน

โฉนดที่ดิน

เลขที่ ๕๖

เล่ม ๕๖ หน้า ๕๖

อำเภอ เมืองพัทลุง

จังหวัด พัทลุง

โฉนดที่ดิน

เป็นหนังสือสำคัญแสดงกรรมสิทธิ์
ออกโดยอาศัยอำนาจตามประมวลกฎหมายที่ดิน

โฉนดที่ ๕๖ หมู่ที่ ๒๖ ตำบล ทานตะวัน อำเภอ เมืองพัทลุง จังหวัด พัทลุง

โฉนดที่ ๕๖ หมู่ที่ ๒๖ ตำบล ทานตะวัน อำเภอ เมืองพัทลุง จังหวัด พัทลุง

ที่ดินแปลงนี้มีเนื้อที่ประมาณ ๕ ไร่ ๓๕ ตารางวา

(เอกสารแสดงหลักฐาน ส.ค. พ.ว.)

มาตรา ๑๑๖ ในประมวล ๑๑๖

รูปแบบที่

มาตรา ๑๑๖



ที่มีการครอบครอง

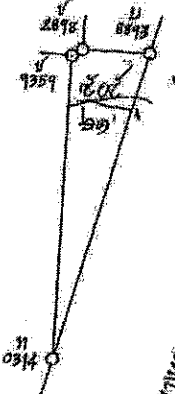

ทางหลวงสาย ๖๐๐๐๖ - พัทลุง (๕๖)

๒๖ มิถุนายน ๒๕๒๖ พัทลุง



นาย... ผู้ว่าราชการจังหวัดพัทลุง

๗ มิถุนายน ๒๕๒๖

(น.ร. ๕๗)



ตาข่ายที่ดิน

มาตรา ๑๑๖
เลขที่ดิน ๕๑๖
หมู่ที่ ๑๕๖
ตำบล วนานิเวศน์

โฉนดที่ดิน

เลขที่ ๑๑๖๕๖
โฉนด ๑๑๖
หมู่ที่ ๑๕๖
ตำบล วนานิเวศน์

โฉนดที่ดิน

เป็นหนังสือสำคัญแสดงกรรมสิทธิ์
จกที่ดินอาศัยอำนาจตามประมวลกฎหมายที่ดิน

ให้แก่ นางอภิวรรณ ภิรมย์ภักดี สัญชาติ ไทย อยู่บ้านเลขที่ ๕๕ หมู่ที่ ๒
(ถนน) มานะสวนสว ตำบล วนานิเวศน์ อำเภอ เมืองพัทลุง จังหวัด พัทลุง

ที่ดินแปลงหมายเลขประมาณ ๑,๑๐๐๐ ๑๑๖ ๑๕๖ ๑๕๖

มาตราส่วนในระนาบ ๑:๑๐๐๐

รูปแผนที่

มาตราส่วน ๑:๑๐๐๐

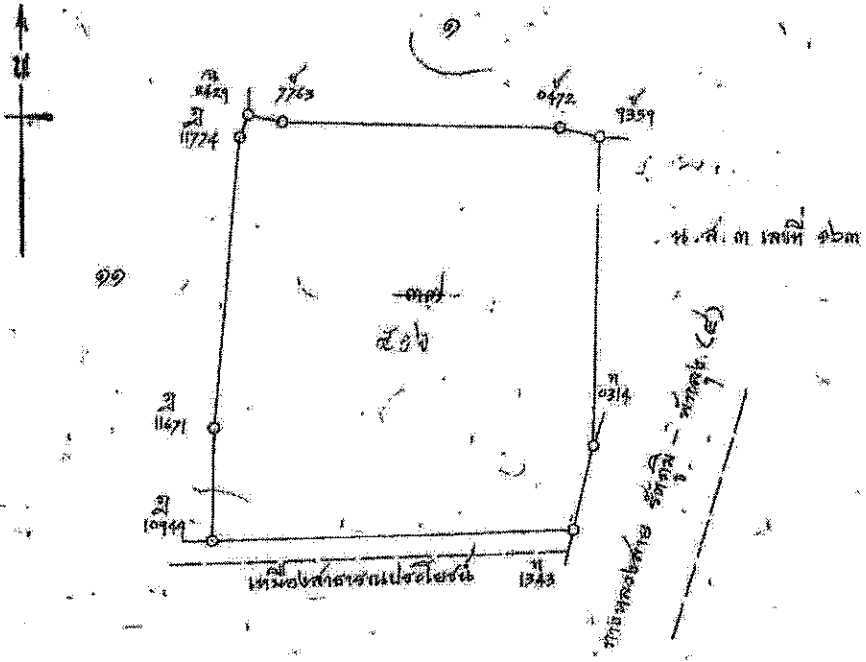

ออก ณ วันที่ ๒๕ เดือน พฤษภาคม พุทธศักราช ๒๕๑๖

(Signature)

(นาย... ผู้แทนกรมที่ดิน)



(๒๕๔๖)

ตาแหน่งที่ดิน

โฉนดที่ดิน ๑๕๗๒ ๒ ๖๕๘-๑๐

เลขที่ดิน ๓๐ ๕๐๗

หมายเลข ๕๐๘

ตำบล หนองหญ้า

โฉนดที่ดิน

เลขที่ ๒๕๔๖๓๕

เลข ๒๕๕๕ หมู่ ๓๐

ตำบล หนองหญ้า

จังหวัด หนองคาย

โฉนดที่ดิน

เป็นหนังสือสำคัญแสดงกรรมสิทธิ์

ชดเชยของเสียตามประมวลกฎหมายที่ดิน

โฉนดที่ดิน ๑๕๗๒ ๒ ๖๕๘-๑๐ เลขที่ดิน ๓๐ ๕๐๗ หมายเลข ๕๐๘ ตำบล หนองหญ้า

โฉนดที่ดิน ๑๕๗๒ ๒ ๖๕๘-๑๐ เลขที่ดิน ๓๐ ๕๐๗ หมายเลข ๕๐๘ ตำบล หนองหญ้า

โฉนดที่ดิน ๑๕๗๒ ๒ ๖๕๘-๑๐ เลขที่ดิน ๓๐ ๕๐๗ หมายเลข ๕๐๘ ตำบล หนองหญ้า

ขนาดที่ดินในราคา ๑,๐๐๐๐

รูปแผนที่

ขนาดที่ดิน ๑,๐๐๐๐

พื้นที่รวมของที่ดิน

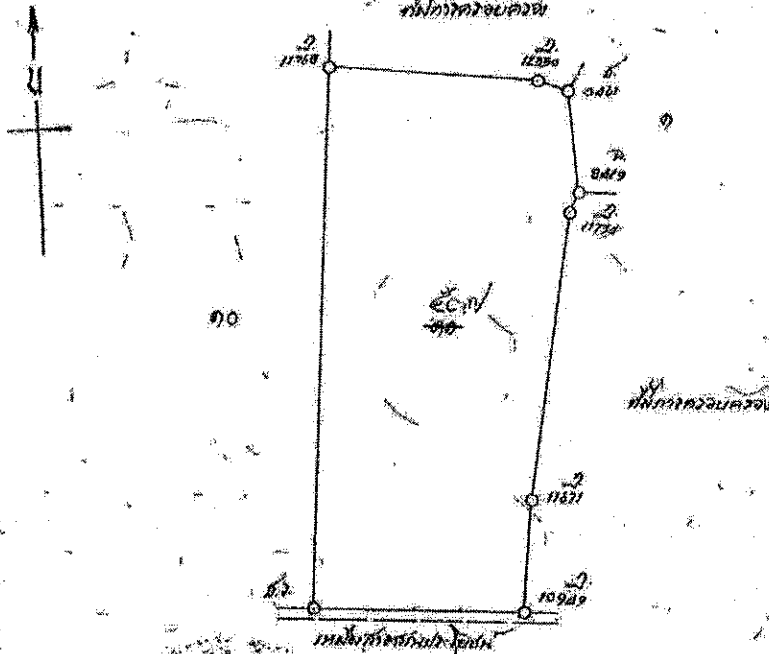

โฉนดที่ดิน ๑๕๗๒ ๒ ๖๕๘-๑๐ เลขที่ดิน ๓๐ ๕๐๗ หมายเลข ๕๐๘ ตำบล หนองหญ้า

(นายทวน โสภณ)

รองอธิบดีกรมที่ดิน สังกัดกรมที่ดิน

(นายสมศักดิ์ เจริญกุล)

เจ้าพนักงานที่ดิน

กรมที่ดิน กระทรวงมหาดไทย ถนนพหลโยธิน กรุงเทพมหานคร ๑๐๐๐๐

Handwritten signatures and stamps at the bottom of the document, including a date stamp '๒๕๔๖' and a signature 'นายทวน โสภณ'.

